

GRD QUE DISMINUYEN EL PESO RELATIVO

Ordenados de mayor a menor influencia

HOSPITAL: Consorcio Hospital General Universitario
 PERIODO: 01/01/05 - 31/12/05
 PROCESO: CHGUV 2005 HCFA 20
 ESTANDAR: norma CV 2005

Rango	GRD	CDM	T	DESCRIPCIÓN	N.Real	NReal - N.Estimada	PRC	Influencia	CPR
1	483	--	Q	TRAQUEOSTOMÍA C/VENT MEC +96 O PROC, EXC CARA	41	-13	15,2802	-185,6426	-0,0074
2	464	23	M	SIGNOS Y SINTOMAS SIN CC	396	334	0,4444	-185,5704	-0,0074
3	321	11	M	INFECCIONES RIÑON/VIAS URINARIAS >17 SIN CC	346	166	0,5052	-82,1368	-0,0033
4	389	15	M	NEONATO A TERMINO CON PROBLEMAS MAYORES	43	-39	2,8361	-71,6079	-0,0028
5	386	15	M	NEONATO EXTREMA INMADUREZ/DISTRES RESPIRATORIO	24	-22	4,0426	-66,9372	-0,0027
6	387	15	M	PREMATURO CON PROBLEMAS MAYORES	18	-37	2,7610	-65,1570	-0,0026
7	422	18	M	VIRASIS/FIEBRE ORIGEN DESCONOCIDO <18	209	101	0,3926	-61,3474	-0,0024
8	516	05	Q	PROCED CARDIOVASCULARES PERCUTÁNEOS CON IAM	122	-37	2,4441	-53,4317	-0,0021
9	430	19	M	PSICOSIS	359	147	0,6388	-53,0964	-0,0021
10	116	05	Q	OTR IMPLANT MARCAPASOS CARD PERMANENTE	9	-47	2,0681	-50,2007	-0,0020
11	060	03	Q	AMIGDALECTOMIA Y/O ADENOIDECTOMIA <18	181	58	0,1858	-47,2236	-0,0019
12	468	00	Q	PQ EXTENSO NO RELACIONADO CON DIAGN PRINCIPAL	9	-18	3,3397	-42,1146	-0,0017
13	187	03	M	EXTRACCIONES Y REPARACIONES DENTALES	278	188	0,7765	-42,0180	-0,0017
14	486	24	Q	OTROS PQ X TRAUMATISMO SIGNIFICATIVO MULTIPLE	3	-12	4,3152	-39,7824	-0,0016
15	104	05	Q	PQ VALVULAS CARDIACAS Y OTROS PQ CARD CON CATE	3	-6	7,1616	-36,9696	-0,0015
16	473	17	M	LEUCEMIA AGUDA SIN INTERVENCION MAYOR >17	22	-16	3,1733	-34,7728	-0,0014
17	191	07	Q	INTERVENCIONES PANCREAS/HIGADO/SHUNT CON CC	12	-12	3,8787	-34,5444	-0,0014
18	324	11	M	CALCULOS URINARIOS SIN CC	128	54	0,4156	-31,5576	-0,0013
19	297	10	M	MISCELANEA ENFERM NUTRICIONALES/METAB >18 S/CC	94	51	0,4519	-27,9531	-0,0011
20	158	06	Q	INTERVENCIONES ANO Y ESTOMA SIN CC	210	65	0,5828	-27,1180	-0,0011
21	059	03	Q	AMIGDALECTOMIA Y/O ADENOIDECTOMIA >17	120	81	0,6746	-26,3574	-0,0010
22	311	11	Q	INTERVENCIONES TRANSURETRALES SIN CC	184	56	0,5612	-24,5728	-0,0010
23	315	11	Q	OTRAS INTERVENCIONES RIÑON/VIAS URINARIAS	10	-27	1,8860	-23,9220	-0,0010
24	492	17	M	QUIMIOTERAPIA+LEUCEMIA AGUDA COMO DIAGN SECUND	19	-8	3,5423	-20,3384	-0,0008
25	388	15	M	PREMATURO SIN PROBLEMAS MAYORES	58	-30	1,6659	-19,9770	-0,0008
26	127	05	M	INSUFICIENCIA CARDIACA Y SHOCK	628	186	0,8996	-18,6744	-0,0007
27	359	13	Q	PQ UTERO/ANEXOS POR NO NEOPLASIA MALIGNA S/CC	370	69	0,7478	-17,4018	-0,0007
28	131	05	M	TRANSTORNO VASCULAR PERIFERICO SIN CC	133	35	0,5113	-17,1045	-0,0007
29	523	20	M	ABUSO O DEPENDEN ALCOHOL/DROGAS SIN REHAB S/CC	85	26	0,3584	-16,6816	-0,0007
30	416	18	M	SEPTICEMIA >17	63	-33	1,4325	-14,2725	-0,0006
31	113	05	Q	AMPUTAC POR TRANST CIRCULATORIO EXCP GRD 114	31	-8	2,7118	-13,6944	-0,0005
32	381	14	Q	ABORTO CON LEGRADO/HISTEROTOMIA	324	28	0,5284	-13,2048	-0,0005
33	304	11	Q	PQ RIÑON/URETER/VEJIGA POR ENF NO NEOPLAS C/CC	12	-12	2,0919	-13,1028	-0,0005
34	140	05	M	ANGOR PECTORIS	165	25	0,4823	-12,9425	-0,0005
35	273	09	M	TRANSTORNOS MAYORES PIEL SIN CC	35	25	0,5007	-12,4825	-0,0005
36	343	12	Q	CIRCUNCISION <18	25	14	0,1372	-12,0792	-0,0005
37	120	05	Q	OTROS INTERVENCIONES APARATO CIRCULATORIO	6	-12	2,0058	-12,0696	-0,0005
38	003	01	Q	CRANEOTOMIA <18	2	-16	1,7478	-11,9648	-0,0005
39	163	06	Q	INTERVENCIONES HERNIA <18	68	31	0,6163	-11,8947	-0,0005
40	262	09	Q	BIOPSIA/EXCISION LOC MAMA EN ENFERM NO MALIGNA	100	65	0,8335	-10,8225	-0,0004
41	243	08	M	PATOLOGIA MEDICA COLUMNA VERTEBRAL	146	29	0,6648	-9,7208	-0,0004
42	101	04	M	OTROS DIAGNOSTICOS RESPIRATORIOS CON CC	191	42	0,7700	-9,6600	-0,0004
43	320	11	M	INFECCIONES RIÑON/VIAS URINARIAS >17 CON CC	186	40	0,7663	-9,3480	-0,0004
44	254	08	M	FRACTURA/DISTENS/DISLOC BRAZO/PIERNA >17 S/CC	75	15	0,3979	-9,0315	-0,0004
45	149	06	Q	PQ INTERVENCIONES MAYORES INTESTINO SIN CC	56	-24	1,3667	-8,8008	-0,0003
46	382	14	M	FALSOS DOLORS DE PARTO	115	10	0,1508	-8,4920	-0,0003
47	073	03	M	OTROS DIAGNOSTICOS ORL Y BOCA >17	76	29	0,7134	-8,3114	-0,0003
48	323	11	M	CALCULOS URINARIOS C/CC Y/O LITOTRIPSIA	58	29	0,7206	-8,1026	-0,0003
49	429	19	M	RETRASO MENTAL/TRAMSTORNOS ORGANICOS	62	32	0,7571	-7,7728	-0,0003

T: Tipo de tratamiento (M=Médico, Q=Quirúrgico, I=Indeterminado). N.Real: Número de casos observado. NReal - N.Estimada: Pacientes que el hospital trata con mayor o menor frecuencia en comparación con lo estimado si presentase la proporción de pacientes de la norma. PRC: Peso Relativo Centrado (cociente entre el peso Relativo del GRD respecto al Peso Medio la norma).

Altas agrupadas en HCFA 20.0

GRD QUE DISMINUYEN EL PESO RELATIVO

Ordenados de mayor a menor influencia

HOSPITAL: Consorcio Hospital General Universitario
PERIODO: 01/01/05 - 31/12/05
PROCESO: CHGUV 2005 HCFA 20
ESTANDAR: norma CV 2005

Rango	GRD	CDM	T	DESCRIPCIÓN	N.Real	NReal - N.Estimada	PRC	Influencia	CPR
50	357	13	Q	PQ UTERO/ANEXOSXNEOPLASIA MALIGNA OVARIO/ANEXO	4	-7	2,0907	-7,6349	-0,0003

T: Tipo de tratamiento (M=Médico, Q=Quirúrgico, I=Indeterminado). N.Real: Número de casos observado. NReal - N.Estimada: Pacientes que el hospital trata con mayor o menor frecuencia en comparación con lo estimado si presentase la proporción de pacientes de la norma. PRC: Peso Relativo Centrado (cociente entre el peso Relativo del GRD respecto al Peso Medio la norma).

Altas agrupadas en HCFA 20.0

Copyright lasist 1998

VARIACIÓN DE LAS ALTAS POR CATEGORÍA DIAGNÓSTICA MAYOR

HOSPITAL: Consorcio Hospital General Universitario
 PERIODO: 01/01/05 - 31/12/05
 PROCESO: CHGUV 2005 HCFA 20
 ESTANDAR: norma CV 2005

TODOS LOS TIPOS

CDM	DESCRIPCIÓN	Casuística (%)			Peso Medio		
		Actual	Estándar	Dif.	Actual	Estándar	PR
--	CDM PREVIA	0,32	0,50	-0,18	10,3895	11,2669	0,9221
00	NO CONSTA	0,14	0,26	-0,13	2,3555	1,9134	1,2310
01	SISTEMA NERVIOSO	7,04	7,45	-0,41	1,2318	1,1294	1,0907
02	OJO	0,36	1,32	-0,96	0,6968	0,6547	1,0644
03	OIDO, NARIZ, BOCA Y FARINGE	6,12	4,57	1,55	0,7774	0,7427	1,0467
04	AP. RESPIRATORIO	10,04	11,04	-1,00	1,1987	1,0476	1,1442
05	AP.CIRCULATORIO	14,55	12,29	2,26	1,8401	1,5967	1,1524
06	AP. DIGESTIVO	8,96	9,96	-1,00	1,1023	1,0245	1,0760
07	SIST. HEPATOBILIAR Y PANCREATICO	4,87	4,57	0,30	1,2418	1,2644	0,9821
08	SISTEMA MUSCULO-ESQUELETICO	9,76	9,55	0,22	1,2830	1,2686	1,0113
09	PIEL, TEJIDO SUBCUTANEO Y MAMA	2,92	2,46	0,46	0,8480	0,8205	1,0335
10	ENDOCRINO, NUTRICION Y METABOLISMO	2,16	2,12	0,03	0,9627	0,9100	1,0578
11	RIÑÓN Y VIAS URINARIAS	5,92	4,84	1,08	0,8415	0,9575	0,8789
12	APARATO REPRODUCTOR MASCULINO	1,49	1,16	0,33	0,8805	0,8622	1,0212
13	APARATO REPRODUCTOR FEMENINO	2,99	2,83	0,16	0,8784	0,9153	0,9597
14	EMBARAZO, PARTO Y PUERPERIO	9,57	13,64	-4,08	0,4823	0,4939	0,9764
15	PATOLOGIA PERINATAL	0,96	1,77	-0,81	2,1179	2,1429	0,9883
16	SANGRE Y SISTEMA INMUNITARIO	1,06	1,31	-0,25	1,1011	1,0452	1,0535
17	TRANSTORNOS MIELOPROLIFERATIVOS	1,38	1,52	-0,14	1,7020	1,7417	0,9772
18	ENF.INFECCIOSAS Y PARASITARIAS	2,49	1,55	0,94	1,3087	1,2410	1,0546
19	TRANSTORNOS MENTALES	2,20	1,59	0,61	0,7200	0,7100	1,0141
20	ALCOHOL Y DROGAS	0,51	0,34	0,17	0,4824	0,4553	1,0595
21	LESIONES Y ENVENENAMIENTOS	0,85	1,10	-0,24	0,9355	0,8400	1,1137
22	QUEMADURAS	0,01	0,18	-0,17	1,3469	2,0345	0,6620
23	OTRAS CAUSAS DE ATENCION SANITARIA	2,15	1,44	0,71	0,5767	0,6833	0,8440
24	TRAUMATISMOS MULTIPLES	0,09	0,18	-0,09	3,1746	3,2662	0,9720
25	INFECCIONES POR HIV	1,09	0,44	0,65	1,5354	1,5552	0,9872
TOTAL		100	100		1,1734	1,1159	1,0515

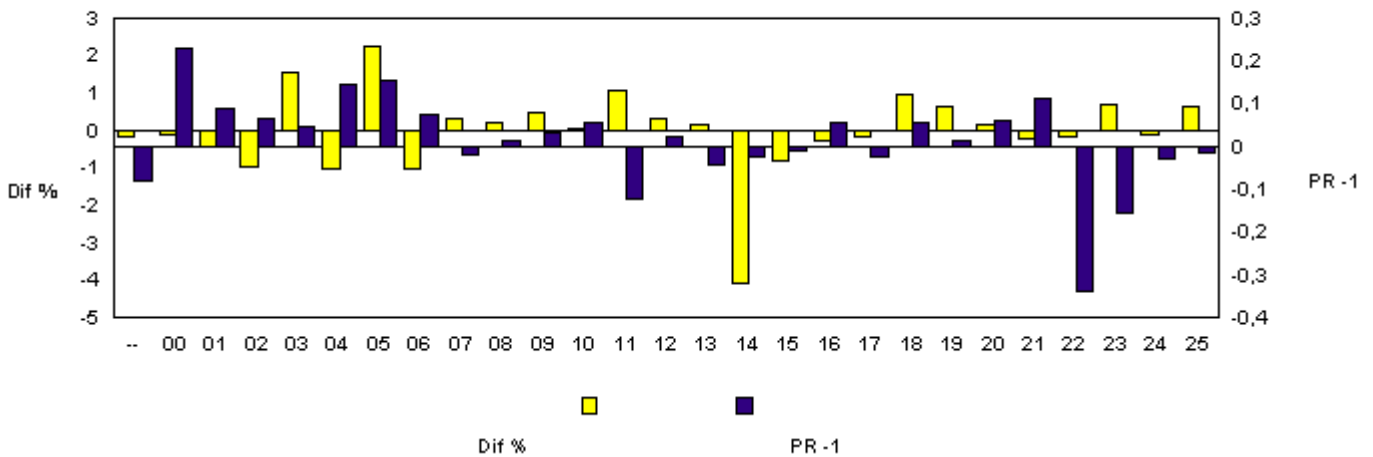

El porcentaje de casuística está calculado sobre el total de casos.
 PR: Peso Relativo (peso Medio del Hospital/Peso Medio del Estándar). Incluye los GRD no válidos.

Altas agrupadas en HCFA 20.0

Copyright Iasist 1998

IMPACTO EN ESTANCIAS POR GRD Y SERVICIO (Excluidos casos extremos)

HOSPITAL: Consorcio Hospital General Universitario
 PERIODO: 01/01/05 - 31/12/05
 PROCESO: CHGUV 2005 HCFA 20
 ESTANDAR: norma CV 2005

Servicio: **CARDIOLOGIA**

GRD	CDM	T	DESCRIPCIÓN	Hospital		Estándar	Dif.EM	Impacto
				N	EM	EM		
125	05	M	TRANS CIRC CATET CARD SIN DIAGN COMPL EXCP IAM	297	2,5	3,3	-0,8	-243
108	05	Q	OTROS PQ CARDIOTORACICOS	6	1,5	10,9	-9,4	-57
111	05	Q	PQ CARDIOVASCULARES MAYORES SIN CC	4	4,5	9,4	-4,9	-20
115	05	Q	IMPLANTAC MARCAPASOS PERMANENTE IAM/IC/SHOCK,	2	3,0	10,6	-7,6	-15
116	05	Q	OTR IMPLANT MARCAPASOS CARD PERMANENTE	3	3,3	5,8	-2,5	-7
518	05	Q	PROCED CARDIOVASC PERC SIN STENT O IAM	160	2,3	2,3	0,0	-6
430	19	M	PSICOSIS	1	9,0	14,5	-5,5	-5
110	05	Q	PQ CARDIOVASCULARES MAYORES CON CC	3	15,0	16,6	-1,6	-5
243	08	M	PATOLOGIA MEDICA COLUMNA VERTEBRAL	1	3,0	5,9	-2,9	-3
086	04	M	DERRAME PLEURAL SIN CC	1	6,0	8,1	-2,1	-2
099	04	M	SIGNOS Y SINTOMAS RESPIRATORIOS CON CC	1	5,0	6,4	-1,4	-1
464	23	M	SIGNOS Y SINTOMAS SIN CC	1	1,0	1,6	-0,6	-1
101	04	M	OTROS DIAGNOSTICOS RESPIRATORIOS CON CC	1	7,0	6,6	0,4	0
100	04	M	SIGNOS Y SINTOMAS RESPIRATORIOS SIN CC	4	4,5	4,3	0,2	1
158	06	Q	INTERVENCIONES ANO Y ESTOMA SIN CC	1	3,0	2,2	0,8	1
134	05	M	HIPERTENSION	4	5,5	5,3	0,2	1
109	05	Q	BYPASS CORONARIO SIN ACPT NI CATETERISMO CARD	1	15,0	14,0	1,0	1
335	12	Q	INTERVENCIONES PELVICAS MAYORES SIN CC	1	9,0	7,6	1,4	1
449	21	M	INTOXICACIONES >17 CON CC	1	7,0	5,1	1,9	2
117	05	Q	REVISION MARCAPASOS EXCEPTO CAMBIO	3	5,0	4,3	0,7	2
183	06	M	OTRAS ENFERMEDADES DIGESTIVAS >17 S/CC	1	7,0	4,4	2,6	3
087	04	M	EDEMA PULMONAR E INSUFICIENCIA RESPIRATORIA	1	12,0	7,5	4,5	5
432	19	M	OTROS TRANSTORNOS MENTALES	1	11,0	5,8	5,2	5
514	05	Q	IMPLANTE DESFIBRILADOR CARDIACO CON CATETERISM	7	16,1	15,3	0,9	6
035	01	M	OTROS TRANSTORNOS SISTEMA NERVIOSO SIN CC	1	8,0	1,8	6,2	6
491	08	Q	PROTESIS ARTICULARES/REINSER MIEMBRO,EXTR.SUP.	1	15,0	7,9	7,1	7
172	06	M	NEOPLASIAS MALIGNAS APARATO DIGESTIVO CON CC	1	19,0	10,5	8,5	8
118	05	Q	CAMBIO DE MARCAPASOS CARDIACO	7	5,9	4,6	1,3	9
090	04	M	PLEURITIS Y NEUMONIA SIMPLE >17 SIN CC	1	16,0	6,5	9,5	9
088	04	M	ENFERMEDAD PULMONAR OBSTRUCTIVA CRONICA	3	10,0	6,5	3,5	10
014	01	M	HEMORRAGIA INTRACRANEAL O INFARTO CEREBRAL	1	21,0	8,7	12,3	12
015	01	M	AVC INESP U OCLUSIÓN PRECEREBRAL S/INFARTO	1	19,0	6,6	12,4	12
182	06	M	OTRAS ENFERMEDADES DIGESTIVAS >17 CON CC	3	10,7	6,0	4,6	14
416	18	M	SEPTICEMIA >17	1	23,0	8,4	14,6	15
120	05	Q	OTROS INTERVENCIONES APARATO CIRCULATORIO	2	18,0	10,5	7,5	15
133	05	M	ARTERIOSCLEROSIS SIN CC	17	5,2	4,0	1,2	20
135	05	M	TRANST CARDIACOS CONGENIT Y VALVUL >17 CON CC	10	8,7	6,7	2,0	20
126	05	M	ENDOCARDITIS AGUDA Y SUBAGUDA	4	33,8	25,7	8,0	32
105	05	Q	PQ VALVULAS CARDIACAS Y OTROS PQ CARD SIN CATE	4	23,8	14,9	8,8	35
136	05	M	TRANST CARDIACOS CONGENIT Y VALVUL >17 SIN CC	12	7,0	4,0	3,0	37
132	05	M	ARTERIOSCLEROSIS CON CC	10	10,0	6,3	3,7	37
141	05	M	SINCOPE Y COLAPSO CON CC	12	8,8	5,4	3,4	41
145	05	M	OTROS DIAGNOSTICOS CIRCULATORIOS SIN CC	16	7,8	5,2	2,6	42
123	05	M	INFARTO AGUDO MIOCARDIO Y DEFUNCION	15	7,5	4,2	3,4	51

T: Tipo de tratamiento (M=Médico, Q=Quirúrgico, I=Indeterminado). N: Número de casos observado. EM: Estancia media. Dif.EM: Diferencia de estancia media.
 Impacto: Dif. EM * Número de casos. !: Diferencia de Em e Impacto debido a la existencia de casos en el GRD que no presentan casos, no a diferencia de EM.

Altas agrupadas en HCFA 20.0
 Puntos de corte lasist 2002 Hospitales docentes

IMPACTO EN ESTANCIAS POR GRD Y SERVICIO (Excluidos casos extremos)

HOSPITAL: Consorcio Hospital General Universitario
 PERIODO: 01/01/05 - 31/12/05
 PROCESO: CHGUV 2005 HCFA 20
 ESTANDAR: norma CV 2005

Servicio: **CARDIOLOGIA**

GRD	CDM	T	DESCRIPCIÓN	Hospital		Estándar	Dif.EM	Impacto
				N	EM	EM		
515	05	Q	IMPLANTE DESFIBRILADOR CARDIACO SIN CATETERISM	70	7,9	7,0	0,9	64
142	05	M	SINCOPE Y COLAPSO SIN CC	23	7,2	4,1	3,1	71
138	05	M	ARRITMIA CARDIACA Y TRANST CONDUCCION CON CC	44	7,1	5,3	1,8	80
139	05	M	ARRITMIA Y TRANSTORNOS CONDUCCION SIN CC	58	5,0	3,6	1,4	84
122	05	M	INFARTO AGUDO MIOCARDIO SIN COMP CARDIOV VIVO	90	8,6	7,5	1,1	101
121	05	M	INFARTO AGUDO MIOCARDIO CON COMP CARDIOV VIVO	34	13,6	9,7	3,9	133
144	05	M	OTROS DIAGNOSTICOS CIRCULATORIOS CON CC	31	11,5	7,2	4,3	133
140	05	M	ANGOR PECTORIS	139	7,1	5,5	1,6	220
143	05	M	DOLOR TORACICO	110	6,0	3,5	2,5	277
124	05	M	TRANST CIRC CATETER CARD DIAGN COMPL EXCP IAM	161	10,1	8,0	2,1	335
517	05	Q	PROCED CARDIOVASC PERC C/STENT NO RECUB S/IAM	225	5,9	3,9	2,0	459
516	05	Q	PROCED CARDIOVASCULARES PERCUTÁNEOS CON IAM	110	10,9	6,0	4,9	539
127	05	M	INSUFICIENCIA CARDIACA Y SHOCK	220	9,8	6,7	3,1	684
TOTAL				1.943	7,0			3.275

T: Tipo de tratamiento (M=Médico, Q=Quirúrgico, I=Indeterminado). N: Número de casos observado. EM: Estancia media. Dif.EM: Diferencia de estancia media.
 Impacto: Dif. EM * Número de casos. !: Diferencia de Em e Impacto debido a la existencia de casos en el GRD que no presentan casos, no a diferencia de EM.

Altas agrupadas en HCFA 20.0
 Puntos de corte lasist 2002 Hospitales docentes

IMPACTO EN ESTANCIAS POR GRD Y SERVICIO (Excluidos casos extremos)

HOSPITAL: Consorcio Hospital General Universitario

PERIODO: 01/01/05 - 31/12/05

PROCESO: CHGUV 2005 HCFA 20

ESTANDAR: norma CV 2005

Servicio: CIRUGÍA CARDIACA

GRD	CDM	T	DESCRIPCIÓN	Hospital		Estándar	Dif.EM	Impacto
				N	EM	EM		
139	05	M	ARRITMIA Y TRANSTORNOS CONDUCCION SIN CC	25	1,3	3,6	-2,2	-56
105	05	Q	PQ VALVULAS CARDIACAS Y OTROS PQ CARD SIN CATE	202	14,7	14,9	-0,2	-47
133	05	M	ARTERIOSCLEROSIS SIN CC	7	1,7	4,0	-2,3	-16
116	05	Q	OTR IMPLANT MARCAPASOS CARD PERMANENTE	5	2,6	5,8	-3,2	-16
136	05	M	TRANST CARDIACOS CONGENIT Y VALVUL >17 SIN CC	13	3,1	4,0	-0,9	-11
082	04	M	NEOPLASIAS RESPIRATORIAS	1	1,0	8,9	-7,9	-8
138	05	M	ARRITMIA CARDIACA Y TRANST CONDUCCION CON CC	2	1,5	5,3	-3,8	-8
145	05	M	OTROS DIAGNOSTICOS CIRCULATORIOS SIN CC	2	2,0	5,2	-3,2	-6
101	04	M	OTROS DIAGNOSTICOS RESPIRATORIOS CON CC	1	2,0	6,6	-4,6	-5
118	05	Q	CAMBIO DE MARCAPASOS CARDIACO	2	2,5	4,6	-2,1	-4
159	06	Q	PQ HERNIA >17 CON CC EXCEPTO INGUINAL/FEMORAL	1	3,0	6,3	-3,3	-3
453	21	M	COMPLICACIONES DEL TRATAMIENTO SIN CC	1	2,0	4,3	-2,3	-2
240	08	M	TRANSTORNOS TEJIDO CONECTIVO CON CC	1	7,0	9,3	-2,3	-2
131	05	M	TRANSTORNO VASCULAR PERIFERICO SIN CC	12	4,6	4,8	-0,2	-2
132	05	M	ARTERIOSCLEROSIS CON CC	1	5,0	6,3	-1,3	-1
135	05	M	TRANST CARDIACOS CONGENIT Y VALVUL >17 CON CC	4	6,8	6,7	0,0	0
144	05	M	OTROS DIAGNOSTICOS CIRCULATORIOS CON CC	3	8,0	7,2	0,8	2
400	17	Q	LEUCEMIA/LINFOMA CON INTERVENCION MAYOR	1	13,0	8,1	4,9	5
483	--	Q	TRAQUEOSTOMÍA C/VENT MEC +96 O PROC, EXC CARA	2	48,5	45,9	2,6	5
418	18	M	INFECCIONES POSTOPERATORIA/POSTTRAUMATICAS	3	10,7	8,8	1,8	5
125	05	M	TRANS CIRC CATET CARD SIN DIAGN COMPL EXCP IAM	3	5,3	3,3	2,0	6
241	08	M	TRANSTORNOS TEJIDO CONECTIVO SIN CC	1	10,0	3,3	6,7	7
452	21	M	COMPLICACIONES DEL TRATAMIENTO CON CC	3	9,7	7,4	2,3	7
122	05	M	INFARTO AGUDO MIOCARDIO SIN COMP CARDIOV VIVO	2	11,5	7,5	4,0	8
111	05	Q	PQ CARDIOVASCULARES MAYORES SIN CC	3	12,7	9,4	3,2	10
110	05	Q	PQ CARDIOVASCULARES MAYORES CON CC	10	17,7	16,6	1,1	11
130	05	M	TRANSTORNO VASCULAR PERIFERICO CON CC	1	18,0	6,4	11,6	12
109	05	Q	BYPASS CORONARIO SIN ACPT NI CATETERISMO CARD	166	14,1	14,0	0,1	15
075	04	Q	INTERVENCIONES MAYORES DE TORAX	1	27,0	8,9	18,1	18
408	17	Q	TRANST MIELOPROLIF/NEO MAL DIFERENC C/PQ MENOR	1	27,0	5,9	21,1	21
104	05	Q	PQ VALVULAS CARDIACAS Y OTROS PQ CARD CON CATE	2	44,5	23,6	20,9	42
108	05	Q	OTROS PQ CARDIOTORACICOS	29	13,8	10,9	2,8	82
107	05	Q	BYPASS CORONARIO CON CATETERISMO CARDIACO	26	25,3	21,7	3,6	94
TOTAL				537	13,4			162

T: Tipo de tratamiento (M=Médico, Q=Quirúrgico, I=Indeterminado). N: Número de casos observado. EM: Estancia media. Dif.EM: Diferencia de estancia media.
Impacto: Dif. EM * Número de casos. !: Diferencia de Em e Impacto debido a la existencia de casos en el GRD que no presentan casos, no a diferencia de EM.

Altas agrupadas en HCFA 20.0
Puntos de corte lasist 2002 Hospitales docentes

IMPACTO EN ESTANCIAS POR GRD Y SERVICIO (Excluidos casos extremos)

HOSPITAL: Consorcio Hospital General Universitario
 PERIODO: 01/01/05 - 31/12/05
 PROCESO: CHGUV 2005 HCFA 20
 ESTANDAR: norma CV 2005

Servicio: CIRUGIA INFANTIL

GRD	CDM	T	DESCRIPCIÓN	Hospital		Estándar	Dif.EM	Impacto
				N	EM	EM		
341	12	Q	INTERVENCIONES PENE	5	2,0	4,6	-2,6	-13
186	03	M	ENFERM DENTALES/ORALES <18 EXCP EXTRAC/REPARAC	5	2,0	3,2	-1,2	-6
190	06	M	OTROS DIAGNOSTICOS DIGESTIVOS <18	5	1,8	2,9	-1,1	-5
270	09	Q	OTROS PQ PIEL/TEJIDO SUBCUTANEO/MAMA SIN CC	8	2,0	2,4	-0,4	-4
350	12	M	INFLAMACIONES APARATO REPRODUCTOR MASCULINO	1	2,0	4,6	-2,6	-3
284	09	M	ENFERMEDADES MENORES PIEL SIN CC	1	2,0	3,9	-1,9	-2
167	06	Q	APENDICECTOM S/DIAGNOST PRINCIPAL COMPLIC S/CC	1	2,0	3,7	-1,7	-2
301	10	M	TRANSTORNOS ENDOCRINOS SIN CC	1	3,0	3,2	-0,2	0
343	12	Q	CIRCUNCISION <18	3	1,7	1,5	0,1	0
267	09	Q	PQ PERIANALES Y PILONIDALES	1	3,0	1,9	1,1	1
340	12	Q	PQ TESTICULO POR NO NEOPLASIA MALIGNA <18	7	2,1	1,7	0,4	3
163	06	Q	INTERVENCIONES HERNIA <18	67	2,0	1,8	0,2	15
TOTAL				105	2,0			-15

T: Tipo de tratamiento (M=Médico, Q=Quirúrgico, I=Indeterminado). N: Número de casos observado. EM: Estancia media. Dif.EM: Diferencia de estancia media.
 Impacto: Dif. EM * Número de casos. !: Diferencia de Em e Impacto debido a la existencia de casos en el GRD que no presentan casos, no a diferencia de EM.

Altas agrupadas en HCFA 20.0
 Puntos de corte lasist 2002 Hospitales docentes

IMPACTO EN ESTANCIAS POR GRD Y SERVICIO (Excluidos casos extremos)

HOSPITAL: Consorcio Hospital General Universitario
 PERIODO: 01/01/05 - 31/12/05
 PROCESO: CHGUV 2005 HCFA 20
 ESTANDAR: norma CV 2005

Servicio: CIRUGÍA GENERAL Y DIGESTIVA

GRD	CDM	T	DESCRIPCIÓN	Hospital		Estándar	Dif.EM	Impacto
				N	EM	EM		
204	07	M	TRANSTORNOS PANCREATICOS NO MALIGNOS	72	5,9	8,0	-2,1	-152
494	07	Q	COLECISTECT.LAPAROSCOPIA S/EXPL.DUCT.COMUN S/C	172	2,5	3,4	-0,9	-150
167	06	Q	APENDICECTOMIA S/DIAGNOST PRINCIPAL COMPLIC S/CC	170	2,9	3,7	-0,8	-134
493	07	Q	COLECISTECT.LAPAROSCOPIA S/EXPL.DUCT.COMUN C/CC	47	3,2	5,9	-2,7	-126
158	06	Q	INTERVENCIONES ANO Y ESTOMA SIN CC	205	1,6	2,2	-0,6	-115
149	06	Q	PQ INTERVENCIONES MAYORES INTESTINO SIN CC	56	9,8	11,4	-1,7	-94
197	07	Q	COLECISTECTOMIA S/EXPL DUCT BILIA COMUN C/CC	28	8,9	12,1	-3,2	-90
170	06	Q	OTRAS INTERVENCIONES APARATO DIGESTIVO CON CC	11	7,9	15,6	-7,7	-84
198	07	Q	COLECISTECTOMIA S/EXPL DUCT BILIA COMUN S/CC	49	4,6	6,2	-1,7	-82
148	06	Q	PQ INTERVENCIONES MAYORES INTESTINO CON CC	104	18,1	18,7	-0,7	-72
189	06	M	OTROS DIAGNOSTICOS DIGESTIVOS >17 SIN CC	40	2,9	4,6	-1,6	-66
188	06	M	OTROS DIAGNOSTICOS DIGESTIVOS >17 CON CC	18	4,3	7,5	-3,2	-58
180	06	M	OBSTRUCCION GASTROINTESTINAL CON CC	22	5,9	8,2	-2,3	-50
160	06	Q	PQ HERNIA >17 SIN CC EXCEPTO INGUINAL/FEMORAL	104	3,8	4,1	-0,4	-40
173	06	M	NEOPLASIAS MALIGNAS APARATO DIGESTIVO SIN CC	9	4,1	8,3	-4,1	-37
146	06	Q	RESECCION RECTAL CON CC	27	16,1	17,5	-1,3	-36
278	09	M	CELULITIS >17 SIN CC	14	2,8	4,9	-2,1	-29
172	06	M	NEOPLASIAS MALIGNAS APARATO DIGESTIVO CON CC	15	8,6	10,5	-1,9	-29
155	06	Q	PQ ESOFAGO ESTOMAGO DUODENO >17 SIN CC	32	7,1	7,9	-0,8	-26
415	18	Q	INTERVENCIONES POR ENF INFECCIOSA/PARASITARIA	5	9,8	15,1	-5,3	-26
157	06	Q	INTERVENCIONES ANO Y ESTOMA CON CC	14	3,9	5,7	-1,8	-25
154	06	Q	PQ ESOFAGO ESTOMAGO DUODENO >17 CON CC	22	18,4	19,5	-1,1	-24
165	06	Q	APENDICECTOMIA C/DIAGNOST PRINCIPAL COMPLIC S/CC	15	5,1	6,7	-1,6	-24
159	06	Q	PQ HERNIA >17 CON CC EXCEPTO INGUINAL/FEMORAL	16	4,9	6,3	-1,4	-22
164	06	Q	APENDICECTOMIA C/DIAGNOST PRINCIPAL COMPLIC C/CC	6	9,3	12,9	-3,5	-21
262	09	Q	BIOPSIA/EXCISION LOC MAMA EN ENFERM NO MALIGNA	100	1,8	2,0	-0,2	-20
166	06	Q	APENDICECTOMIA S/DIAGNOST PRINCIPAL COMPLIC C/CC	14	6,9	8,2	-1,4	-19
453	21	M	COMPLICACIONES DEL TRATAMIENTO SIN CC	9	2,2	4,3	-2,1	-18
200	07	Q	PROC DIAG HEPATOBILIAR EXCP POR NEOPL MALIGNA	2	1,0	10,2	-9,2	-18
152	06	Q	PQ INTERVENCIONES MENORES INTESTINO CON CC	6	8,7	11,7	-3,0	-18
442	21	Q	OTRAS INTERVENCIONES POR LESIONES CON CC	6	9,2	12,0	-2,8	-17
406	17	Q	TRANST MIELOPROL/NEO MAL DIFER C/PQ MAYOR C/CC	1	6,0	20,6	-14,6	-15
402	17	Q	LEUCEMIA NO AGUDA/LINFOMA CON OTROS PQ SIN CC	5	4,2	7,1	-2,9	-14
192	07	Q	INTERVENCIONES PANCREAS/HIGADO/SHUNT SIN CC	7	7,7	9,7	-2,0	-14
331	11	M	OTROS DIAGNOSTIC RIÑON/VIAS URINARIAS >17 C/CC	3	3,7	8,3	-4,6	-14
199	07	Q	PROCED DIAGN HEPATOBILIARES POR NEOPL MALIGNA	2	6,5	13,4	-6,9	-14
394	16	Q	OTROS PQ SANGRE/ORGANOS HEMATOPOYETICOS	11	2,8	4,0	-1,2	-13
400	17	Q	LEUCEMIA/LINFOMA CON INTERVENCION MAYOR	5	5,6	8,1	-2,5	-12
147	06	Q	RESECCION RECTAL SIN CC	8	9,6	11,0	-1,4	-11
271	09	M	ULCERAS DE PIEL	1	1,0	11,0	-10,0	-10
269	09	Q	OTROS PQ PIEL/TEJIDO SUBCUTANEO/MAMA CON CC	2	1,5	6,4	-4,9	-10
153	06	Q	PQ INTERVENCIONES MENORES INTESTINO SIN CC	2	4,0	8,8	-4,8	-10
301	10	M	TRANSTORNOS ENDOCRINOS SIN CC	4	1,0	3,2	-2,2	-9
357	13	Q	PQ UTERO/ANEXOS/NEOPLASIA MALIGNA OVARIO/ANEXO	1	4,0	12,0	-8,0	-8

T: Tipo de tratamiento (M=Médico, Q=Quirúrgico, I=Indeterminado). N: Número de casos observado. EM: Estancia media. Dif.EM: Diferencia de estancia media.
 Impacto: Dif. EM * Número de casos. !: Diferencia de Em e Impacto debido a la existencia de casos en el GRD que no presentan casos, no a diferencia de EM.

Altas agrupadas en HCFA 20.0

Puntos de corte lasist 2002 Hospitales docentes

Copyright lasist 1998

IMPACTO EN ESTANCIAS POR GRD Y SERVICIO (Excluidos casos extremos)

HOSPITAL: Consorcio Hospital General Universitario
 PERIODO: 01/01/05 - 31/12/05
 PROCESO: CHGUV 2005 HCFA 20
 ESTANDAR: norma CV 2005

Servicio: CIRUGÍA GENERAL Y DIGESTIVA

GRD	CDM	T	DESCRIPCIÓN	Hospital		Estándar	Dif.EM	Impacto
				N	EM	EM		
486	24	Q	OTROS PQ X TRAUMATISMO SIGNIFICATIVO MULTIPLE	1	10,0	17,6	-7,6	-8
202	07	M	CIRROSIS/HEPATITIS ALCOHOLICA	2	4,5	8,2	-3,7	-7
161	06	Q	PQ HERNIA INGUINAL/FEMORAL >17 CON CC	19	3,6	3,9	-0,3	-7
300	10	M	TRANSTORNOS ENDOCRINOS CON CC	1	1,0	7,1	-6,1	-6
286	10	Q	INTERVENCIONES ADRENALES/PITUITARIAS	1	5,0	10,4	-5,4	-5
179	06	M	ENFERMEDAD INFLAMATORIA INTESTINAL	1	3,0	7,7	-4,7	-5
130	05	M	TRANSTORNO VASCULAR PERIFERICO CON CC	1	2,0	6,4	-4,4	-4
276	09	M	ENFERMEDADES NO MALIGNAS MAMA	2	0,5	2,7	-2,2	-4
297	10	M	MISCELANEA ENFERM NUTRICIONALES/METAB >18 S/CC	1	1,0	5,2	-4,2	-4
284	09	M	ENFERMEDADES MENORES PIEL SIN CC	1	1,0	3,9	-2,9	-3
261	09	Q	PQ MAMA POR ENFERMEDAD NO MALIGNA EXCP GRD 262	8	2,5	2,8	-0,3	-3
171	06	Q	OTRAS INTERVENCIONES APARATO DIGESTIVO SIN CC	4	7,5	8,1	-0,6	-2
392	16	Q	ESPLENECTOMIA >17	3	7,0	7,8	-0,8	-2
350	12	M	INFLAMACIONES APARATO REPRODUCTOR MASCULINO	2	3,5	4,6	-1,1	-2
227	08	Q	INTERVENCIONES TEJIDOS BLANDOS SIN CC	3	2,3	3,1	-0,7	-2
326	11	M	SIGNOS/SINTOM RENALES/VIAS URINARIAS >17 S/CC	1	2,0	4,2	-2,2	-2
151	06	Q	LIBERACION ADHERENCIAS PERITONEALES SIN CC	10	8,8	9,0	-0,2	-2
077	04	Q	PQ APARATO RESPIRATORIO SIN CC EXCP PQ MAYORES	1	3,0	4,8	-1,8	-2
277	09	M	CELULITIS >17 CON CC	1	6,0	7,7	-1,7	-2
056	03	Q	RINOPLASTIA	1	1,0	2,6	-1,6	-2
279	09	M	CELULITIS <18	1	3,0	4,5	-1,5	-1
282	09	M	TRAUMATISMOS PIEL/SUBCUTANEO/MAMA <18	1	1,0	2,5	-1,5	-1
175	06	M	HEMORRAGIA GASTROINTESTINAL SIN CC	1	3,0	4,3	-1,3	-1
206	07	M	ENFERMEDAD HEPATICA SIN CC EXCEPTO GRD 202-203	4	2,5	2,8	-0,3	-1
443	21	Q	OTRAS INTERVENCIONES POR LESIONES SIN CC	5	5,8	6,0	-0,2	-1
163	06	Q	INTERVENCIONES HERNIA <18	1	1,0	1,8	-0,8	-1
289	10	Q	INTERVENCIONES PARATIROIDES	9	3,8	3,8	-0,1	-1
398	16	M	TRANST SIST RETICULOENDOTELIAL/INMUNOLOG C/CC	1	6,0	6,6	-0,6	-1
084	04	M	TRAUMATISMOS TORACICOS MAYORES SIN CC	1	3,0	3,0	0,0	0
359	13	Q	PQ UTERO/ANEXOS POR NO NEOPLASIA MALIGNA S/CC	2	5,0	4,9	0,1	0
291	10	Q	INTERVENCIONES TIROGLOSAS	2	2,5	2,4	0,1	0
376	14	M	DIAGNOST POSTPARTO Y POSTABORTO S/INTERVENCION	1	4,0	3,2	0,8	1
267	09	Q	PQ PERIANALES Y PILONIDALES	16	1,9	1,9	0,1	1
360	13	Q	INTERVENCIONES CERVIX/VAGINA/VULVA	1	4,0	2,4	1,6	2
399	16	M	TRANST SIST RETICULOENDOTELIAL/INMUNOLOG S/CC	2	5,5	4,6	0,9	2
315	11	Q	OTRAS INTERVENCIONES RIÑON/VIAS URINARIAS	2	7,5	6,3	1,2	2
467	23	M	OTROS FACTORES QUE INFLUENCIAN ESTADO SALUD	1	5,0	1,9	3,1	3
195	07	Q	COLECISTECTOMIA C/EXPL DUCTO BILIAR COMUN C/CC	1	22,0	18,9	3,1	3
354	13	Q	PQ UTERO/ANEXOSXNEOPL MALIG NO OVA NO ANX C/CC	1	16,0	12,5	3,5	3
150	06	Q	LIBERACION ADHERENCIAS PERITONEALES CON CC	3	15,3	14,1	1,2	4
281	09	M	TRAUMATISMOS PIEL/SUBCUTANEO/MAMA >17 SIN CC	1	7,0	3,0	4,0	4
356	13	Q	PQ RECONSTRUCTIVOS APARAT REPRODUCTOR FEMENINO	3	5,7	4,3	1,4	4
190	06	M	OTROS DIAGNOSTICOS DIGESTIVOS <18	2	5,0	2,9	2,1	4
452	21	M	COMPLICACIONES DEL TRATAMIENTO CON CC	1	12,0	7,4	4,6	5

T: Tipo de tratamiento (M=Médico, Q=Quirúrgico, I=Indeterminado). N: Número de casos observado. EM: Estancia media. Dif.EM: Diferencia de estancia media.
 Impacto: Dif. EM * Número de casos. !: Diferencia de Em e Impacto debido a la existencia de casos en el GRD que no presentan casos, no a diferencia de EM.

Altas agrupadas en HCFA 20.0
 Puntos de corte lasist 2002 Hospitales docentes

IMPACTO EN ESTANCIAS POR GRD Y SERVICIO (Excluidos casos extremos)

HOSPITAL: Consorcio Hospital General Universitario
 PERIODO: 01/01/05 - 31/12/05
 PROCESO: CHGUV 2005 HCFA 20
 ESTANDAR: norma CV 2005

Servicio: CIRUGÍA GENERAL Y DIGESTIVA

GRD	CDM	T	DESCRIPCIÓN	Hospital		Estándar	Dif.EM	Impacto
				N	EM	EM		
290	10	Q	INTERVENCIONES TIROIDES	88	3,5	3,4	0,1	5
310	11	Q	INTERVENCIONES TRANSURETRALES CON CC	1	15,0	6,8	8,2	8
191	07	Q	INTERVENCIONES PANCREAS/HIGADO/SHUNT CON CC	10	17,9	17,0	0,9	9
162	06	Q	PQ HERNIA INGUINAL/FEMORAL >17 SIN CC	104	2,5	2,4	0,1	10
196	07	Q	COLECISTECTOMIA C/EXPL DUCTO BILIAR COMUN S/CC	2	20,0	13,0	7,0	14
193	07	Q	INTERVENCIONES TRACTO BILIAR C/CC -GRD195-8	10	19,5	18,1	1,4	14
085	04	M	DERRAME PLEURAL CON CC	2	17,5	10,3	7,2	14
207	07	M	ENFERMEDADES DEL TRACTO BILIAR CON CC	52	9,5	9,2	0,4	18
182	06	M	OTRAS ENFERMEDADES DIGESTIVAS >17 CON CC	5	10,2	6,0	4,2	21
257	09	Q	MASTECTOMIA TOTAL POR NEOPLASIA MALIGNA CON CC	8	9,4	6,7	2,7	22
288	10	Q	INTERVENCIONES POR OBESIDAD	19	8,2	7,0	1,2	22
183	06	M	OTRAS ENFERMEDADES DIGESTIVAS >17 S/CC	14	6,1	4,4	1,7	24
259	09	Q	MASTECTOMIA SUBTOTAL POR NEOPLASIA MALIGN C/CC	7	9,4	5,2	4,2	30
418	18	M	INFECCIONES POSTOPERATORIA/POSTTRAUMATICAS	16	10,7	8,8	1,9	30
203	07	M	NEOPLASIAS MALIGNAS HEPATOBILIARES/PANCREAS	6	14,5	9,3	5,2	31
270	09	Q	OTROS PQ PIEL/TEJIDO SUBCUTANEO/MAMA SIN CC	19	4,4	2,4	1,9	37
194	07	Q	INTERVENCIONES TRACTO BILIAR S/CC -GRD195-8	7	18,0	12,6	5,4	37
205	07	M	ENFERMEDAD HEPATICA CON CC EXCEPTO GRD 202-203	2	26,0	7,0	19,0	38
181	06	M	OBSTRUCCION GASTROINTESTINAL S/CC	36	6,1	5,0	1,1	40
258	09	Q	MASTECTOMIA TOTAL POR NEOPLASIA MALIGNA SIN CC	29	8,1	5,6	2,5	73
260	09	Q	MASTECTOMIA SUBTOTAL POR NEOPLASIA MALIGN S/CC	66	4,8	3,6	1,2	81
208	07	M	ENFERMEDADES DEL TRACTO BILIAR SIN CC	81	7,0	6,0	1,0	82
TOTAL				2.173	5,6			-1.261

T: Tipo de tratamiento (M=Médico, Q=Quirúrgico, I=Indeterminado). N: Número de casos observado. EM: Estancia media. Dif.EM: Diferencia de estancia media.
 Impacto: Dif. EM * Número de casos. !: Diferencia de Em e Impacto debido a la existencia de casos en el GRD que no presentan casos, no a diferencia de EM.

Altas agrupadas en HCFA 20.0
 Puntos de corte lasist 2002 Hospitales docentes

IMPACTO EN ESTANCIAS POR GRD Y SERVICIO (Excluidos casos extremos)

HOSPITAL: Consorcio Hospital General Universitario

PERIODO: 01/01/05 - 31/12/05

PROCESO: CHGUV 2005 HCFA 20

ESTANDAR: norma CV 2005

Servicio: CIRUGÍA ORTOPÉDICA Y TRAUMATOLÓGICA

GRD	CDM	T	DESCRIPCIÓN	Hospital		Estándar	Dif.EM	Impacto
				N	EM	EM		
209	08	Q	PROTESIS ARTICULARES/REINSER MIEMBRO,EXTR.INF.	400	7,8	9,3	-1,5	-619
211	08	Q	PQ CADERA/FEMUR >17 S/CC EXCP GRD 209	210	8,9	11,0	-2,1	-441
243	08	M	PATOLOGIA MEDICA COLUMNA VERTEBRAL	54	2,3	5,9	-3,7	-197
219	08	Q	INTERVENCIONES PIERNA/TOBILLO/HUMERO >17 S/CC	233	6,1	6,9	-0,8	-186
498	08	Q	FUSIÓN ESPINAL NO CERVICAL SIN CC	29	5,8	8,6	-2,8	-82
231	08	Q	EXCIS LOC/RETIRADA FIJAC INTERNA EXCP CAD/FEMR	121	2,9	3,6	-0,7	-82
440	21	Q	DESBRIDAMIENTO DE LESIONES	12	3,7	8,8	-5,1	-61
216	08	Q	BIOPSIAS MUSCULOESQUELETICO/CONECTIVO	10	5,0	10,8	-5,8	-58
223	08	Q	PQ MAYORES HOMBRO/CODO/PQ EXTREMID SUPER C/CC	44	2,2	3,2	-1,0	-46
254	08	M	FRACTURA/DISTENS/DISLOC BRAZO/PIERNA >17 S/CC	74	2,2	2,8	-0,6	-43
249	08	M	SEGUIMIENTO MUSCULOESQUELETICO/CONECTIVO	29	4,5	5,8	-1,3	-38
248	08	M	TENDINITIS/MIOSITIS/BURSITIS	12	2,3	5,2	-2,9	-35
235	08	M	FRACTURAS DE FEMUR	5	4,8	11,8	-7,0	-35
236	08	M	FRACTURAS DE CADERA/PELVIS	26	5,3	6,6	-1,3	-34
227	08	Q	INTERVENCIONES TEJIDOS BLANDOS SIN CC	56	2,6	3,1	-0,5	-29
443	21	Q	OTRAS INTERVENCIONES POR LESIONES SIN CC	6	2,2	6,0	-3,8	-23
499	08	Q	PQ CUELLO/ESPALDA, #FUSION ESPINAL CON CC	4	8,0	13,3	-5,3	-21
213	08	Q	AMPUT POR TRANST MUSCULOESQUELETICO/CONECTIVO	2	6,5	17,0	-10,5	-21
245	08	M	ENFERMEDADES OSEAS/ARTROPATIAS ESPECIFIC S/CC	9	1,3	3,5	-2,1	-19
232	08	Q	ARTROSCOPIA	28	1,5	2,2	-0,6	-17
238	08	M	OSTEOMIELITIS	4	8,3	12,1	-3,9	-16
234	08	Q	OTROS PQ MUSCULOESQUELETICOS/CONECTIVOS SIN CC	17	4,8	5,7	-0,9	-15
491	08	Q	PROTESIS ARTICULARES/REINSER MIEMBRO,EXTR.SUP.	28	7,4	7,9	-0,5	-14
218	08	Q	INTERVENCIONES PIERNA/TOBILLO/HUMERO >17 C/CC	10	8,8	10,2	-1,4	-14
225	08	Q	INTERVENCIONES DEL PIE	42	2,5	2,8	-0,3	-12
233	08	Q	OTROS PQ MUSCULOESQUELETICOS/CONECTIVOS CON CC	3	9,0	12,7	-3,7	-11
251	08	M	FRACT/DISTENS/DISLOC ANTEBR/MANO/PIE >17 S/CC	16	1,7	2,3	-0,7	-10
408	17	Q	TRANST MIELOPROLIF/NEO MAL DIFERENC C/PQ MENOR	4	3,3	5,9	-2,6	-10
228	08	Q	PQ ARTICULARES U OTRAS PQ MANO Y MUÑECA CON CC	8	2,4	3,7	-1,3	-10
500	08	Q	PQ CUELLO/ESPALDA, #FUSION ESPINAL SIN CC	9	4,7	5,5	-0,8	-8
253	08	M	FRACTURA/DISTENS/DISLOC BRAZO/PIERNA >17 C/CC	6	3,8	5,0	-1,1	-7
503	08	Q	PQ RODILLA, SIN DP INFECCIÓN	35	2,7	2,9	-0,2	-7
256	08	M	OTROS DIAGNOST MUSCULOESQUELETICOS/CONECTIVOS	7	2,3	3,2	-0,9	-6
210	08	Q	PQ CADERA/FEMUR >17 CON CC EXCP GRD 209	40	14,5	14,7	-0,1	-6
237	08	M	ESGUINC/DISTENS/DISLOCAC CADERA/PELVIS/MUSLO	2	7,5	10,3	-2,8	-6
445	21	M	LESION TRAUMATICA >17 SIN CC	4	1,8	3,1	-1,4	-5
229	08	Q	PQ MANO/MUÑECA SIN CC EXCP PQ ARTICUL MAYORES	90	2,3	2,3	-0,1	-5
250	08	M	FRACT/DISTENS/DISLOC ANTEBR/MANO/PIE >17 C/CC	2	2,0	4,1	-2,1	-4
404	17	M	LEUCEMIA NO AGUDA/LINFOMA SIN CC	1	2,0	6,1	-4,1	-4
281	09	M	TRAUMATISMOS PIEL/SUBCUTANEO/MAMA >17 SIN CC	4	2,0	3,0	-1,0	-4
008	01	Q	OTROS PQ SISTEMA NERVIOSO SIN CC	5	2,4	3,2	-0,8	-4
252	08	M	FRACTURA/DISTENS/DISLOC ANTEBRAZO/MANO/PIE <18	6	1,2	1,7	-0,6	-3
264	09	Q	INJERTO/DESBRID CUTANEOXULCERAS/CELULITIS S/CC	1	7,0	10,2	-3,2	-3
005	01	Q	INTERVENCIONES VASCULARES EXTRACRANEALES	1	5,0	8,2	-3,2	-3

T: Tipo de tratamiento (M=Médico, Q=Quirúrgico, I=Indeterminado). N: Número de casos observado. EM: Estancia media. Dif.EM: Diferencia de estancia media.
Impacto: Dif. EM * Número de casos. !: Diferencia de Em e Impacto debido a la existencia de casos en el GRD que no presentan casos, no a diferencia de EM.

Altas agrupadas en HCFA 20.0

Puntos de corte lasist 2002 Hospitales docentes

Copyright lasist 1998

IMPACTO EN ESTANCIAS POR GRD Y SERVICIO (Excluidos casos extremos)

HOSPITAL: Consorcio Hospital General Universitario

PERIODO: 01/01/05 - 31/12/05

PROCESO: CHGUV 2005 HCFA 20

ESTANDAR: norma CV 2005

Servicio: CIRUGÍA ORTOPÉDICA Y TRAUMATOLÓGICA

GRD	CDM	T	DESCRIPCIÓN	Hospital		Estándar	Dif.EM	Impacto
				N	EM	EM		
402	17	Q	LEUCEMIA NO AGUDA/LINFOMA CON OTROS PQ SIN CC	1	4,0	7,1	-3,1	-3
255	08	M	FRACTURA/DISTENSION/DISLOCAC BRAZO/PIERNA <18	11	1,7	2,0	-0,3	-3
114	05	Q	AMPUTAC EXTR SUP/DEDOS PIE POR TRANST CIRCULAT	1	12,0	14,5	-2,5	-3
520	08	Q	FUSIÓN ESPINAL CERVICAL, CON CC	2	6,5	7,0	-0,5	-1
270	09	Q	OTROS PQ PIEL/TEJIDO SUBCUTANEO/MAMA SIN CC	2	2,0	2,4	-0,4	-1
284	09	M	ENFERMEDADES MENORES PIEL SIN CC	2	3,5	3,9	-0,4	-1
444	21	M	LESION TRAUMATICA >17 CON CC	1	5,0	5,7	-0,7	-1
418	18	M	INFECCIONES POSTOPERATORIA/POSTTRAUMATICAS	5	9,0	8,8	0,2	1
484	24	Q	CRANEOTOMIA POR TRAUMA SIGNIFICATIVO MULTIPLE	1	20,0	18,1	1,9	2
441	21	Q	INTERVENCIONES MANO POR LESIONES	6	3,5	2,9	0,6	3
244	08	M	ENFERMEDADES OSEAS/ARTROPATIAS ESPECIFIC C/CC	1	11,0	7,4	3,6	4
487	24	M	OTROS TRAUMATISMOS SIGNIFICATIVOS MULTIPLES	3	12,0	10,6	1,4	4
266	09	Q	INJERTO/DESBRID CUTANEO S/CC -ULCERA/CELULITIS	4	5,5	4,1	1,4	6
461	23	Q	PQ C/DIAGN DE OTROS CONTACTOS C/SERVICIO SALUD	1	11,0	4,1	6,9	7
293	10	Q	OTROS PQ POR ENF ENDOCR/NUTRIC/METABOLICA S/CC	1	10,0	2,7	7,3	7
220	08	Q	INTERVENCIONES PIERNA/TOBILLO/HUMERO <18	14	4,3	3,7	0,6	8
246	08	M	ARTROPATIAS INESPECIFICAS	3	9,0	6,1	2,9	9
497	08	Q	FUSIÓN ESPINAL NO CERVICAL, CON CC	3	19,3	15,8	3,6	11
230	08	Q	EXCIS LOC/RETIRADA FIJACION INTERNA CADER/FEMR	25	5,1	4,6	0,4	11
467	23	M	OTROS FACTORES QUE INFLUENCIAN ESTADO SALUD	4	4,8	1,9	2,8	11
217	08	Q	DESBRID/INJERT CUTANEOXENF MUSCUL/CONNECT -MANO	21	17,9	17,3	0,6	12
239	08	M	FRACT PATOL/NEOPL MALIGNAS MUSCULOESQ/CONNECTIV	2	21,5	9,8	11,7	23
485	24	Q	PQ ARTIC MAY/INSERC EXTREM X TRAUM SIGNIF MULT	2	32,5	20,2	12,3	25
415	18	Q	INTERVENCIONES POR ENF INFECCIOSA/PARASITARIA	9	18,0	15,1	2,9	26
224	08	Q	INTERVENCIONES HOMBRO/CODO/ANTEBRAZO SIN CC	96	4,1	3,8	0,3	28
004	01	Q	INTERVENCIONES ESPINALES	1	46,0	11,7	34,3	34
TOTAL				1.931	5,8			-2.055

T: Tipo de tratamiento (M=Médico, Q=Quirúrgico, I=Indeterminado). N: Número de casos observado. EM: Estancia media. Dif.EM: Diferencia de estancia media. Impacto: Dif. EM * Número de casos. !: Diferencia de Em e Impacto debido a la existencia de casos en el GRD que no presentan casos, no a diferencia de EM.

Altas agrupadas en HCFA 20.0
Puntos de corte lasist 2002 Hospitales docentes

Copyright lasist 1998

IMPACTO EN ESTANCIAS POR GRD Y SERVICIO (Excluidos casos extremos)

HOSPITAL: Consorcio Hospital General Universitario
 PERIODO: 01/01/05 - 31/12/05
 PROCESO: CHGUV 2005 HCFA 20
 ESTANDAR: norma CV 2005

Servicio: CIRUGÍA PLÁSTICA

GRD	CDM	T	DESCRIPCIÓN	Hospital		Estándar	Dif.EM	Impacto
				N	EM	EM		
288	10	Q	INTERVENCIONES POR OBESIDAD	20	3,2	7,0	-3,8	-77
266	09	Q	INJERTO/DESBRID CUTANEO S/CC -ULCERA/CELULITIS	25	2,3	4,1	-1,7	-44
217	08	Q	DESBRID/INJERT CUTANEOXENF MUSCUL/CONNECT -MANO	6	10,3	17,3	-6,9	-42
400	17	Q	LEUCEMIA/LINFOMA CON INTERVENCION MAYOR	7	2,4	8,1	-5,6	-39
261	09	Q	PQ MAMA POR ENFERMEDAD NO MALIGNA EXCP GRD 262	47	2,2	2,8	-0,6	-29
461	23	Q	PQ C/DIAGN DE OTROS CONTACTOS C/SERVICIO SALUD	25	3,0	4,1	-1,1	-28
238	08	M	OSTEOMIELITIS	2	2,0	12,1	-10,1	-20
406	17	Q	TRANST MIELOPROL/NEO MAL DIFER C/PQ MAYOR C/CC	1	3,0	20,6	-17,6	-18
213	08	Q	AMPUT POR TRANST MUSCULOESQUELETICO/CONECTIVO	1	2,0	17,0	-15,0	-15
402	17	Q	LEUCEMIA NO AGUDA/LINFOMA CON OTROS PQ SIN CC	2	2,0	7,1	-5,1	-10
442	21	Q	OTRAS INTERVENCIONES POR LESIONES CON CC	1	2,0	12,0	-10,0	-10
341	12	Q	INTERVENCIONES PENE	3	2,0	4,6	-2,6	-8
265	09	Q	INJERTO/DESBRID CUTANEO C/CC -ULCERA/CELULITIS	9	8,3	9,1	-0,8	-7
269	09	Q	OTROS PQ PIEL/TEJIDO SUBCUTANEO/MAMA CON CC	2	3,0	6,4	-3,4	-7
270	09	Q	OTROS PQ PIEL/TEJIDO SUBCUTANEO/MAMA SIN CC	28	2,2	2,4	-0,2	-6
050	03	Q	SIALOADENECTOMIA	3	2,0	3,4	-1,4	-4
509	22	M	QUEM.PROF.SIN INJ.CUTANEO/LESIONXINH SIN CC/TR	1	2,0	6,2	-4,2	-4
268	09	Q	PQ PLASTICAS PIEL/TEJIDO SUBCUTANEO/MAMA	2	2,0	4,1	-2,1	-4
443	21	Q	OTRAS INTERVENCIONES POR LESIONES SIN CC	1	2,0	6,0	-4,0	-4
507	22	Q	QUEM.PROF.CON INJ.CUTANEO/LESIONXINH SIN CC/TR	1	10,0	12,9	-2,9	-3
258	09	Q	MASTECTOMIA TOTAL POR NEOPLASIA MALIGNA SIN CC	1	3,0	5,6	-2,6	-3
229	08	Q	PQ MANO/MUÑECA SIN CC EXCP PQ ARTICUL MAYORES	4	1,8	2,3	-0,6	-2
256	08	M	OTROS DIAGNOST MUSCULOESQUELETICOS/CONECTIVOS	1	1,0	3,2	-2,2	-2
047	02	M	OTROS TRANSTORNOS DEL OJO >17 SIN CC	1	1,0	3,1	-2,1	-2
284	09	M	ENFERMEDADES MENORES PIEL SIN CC	1	2,0	3,9	-1,9	-2
441	21	Q	INTERVENCIONES MANO POR LESIONES	1	1,0	2,9	-1,9	-2
056	03	Q	RINOPLASTIA	1	1,0	2,6	-1,6	-2
008	01	Q	OTROS PQ SISTEMA NERVIOSO SIN CC	2	2,5	3,2	-0,7	-1
169	03	Q	INTERVENCIONES CAVIDAD ORAL SIN CC	2	2,0	2,6	-0,6	-1
267	09	Q	PQ PERIANALES Y PILONIDALES	1	1,0	1,9	-0,9	-1
040	02	Q	PQ EXTRAOCULARES >17 EXCEPTO ORBITA	6	2,2	2,3	-0,1	-1
440	21	Q	DESBRIDAMIENTO DE LESIONES	4	8,8	8,8	0,0	0
035	01	M	OTROS TRANSTORNOS SISTEMA NERVIOSO SIN CC	1	2,0	1,8	0,2	0
049	03	Q	PQ INTERVENCIONES MAYORES CABEZA Y CUELLO	1	9,0	7,9	1,1	1
044	02	M	INFECCIONES AGUDAS MAYORES DEL OJO	1	10,0	6,8	3,2	3
227	08	Q	INTERVENCIONES TEJIDOS BLANDOS SIN CC	1	9,0	3,1	5,9	6
231	08	Q	EXCIS LOC/RETIRADA FIJAC INTERNA EXCP CAD/FEMR	1	15,0	3,6	11,4	11
TOTAL				217	3,2			-375

T: Tipo de tratamiento (M=Médico, Q=Quirúrgico, I=Indeterminado). N: Número de casos observado. EM: Estancia media. Dif.EM: Diferencia de estancia media.
 Impacto: Dif. EM * Número de casos. !: Diferencia de Em e Impacto debido a la existencia de casos en el GRD que no presentan casos, no a diferencia de EM.

Altas agrupadas en HCFA 20.0
 Puntos de corte lasist 2002 Hospitales docentes

IMPACTO EN ESTANCIAS POR GRD Y SERVICIO (Excluidos casos extremos)

HOSPITAL: Consorcio Hospital General Universitario
 PERIODO: 01/01/05 - 31/12/05
 PROCESO: CHGUV 2005 HCFA 20
 ESTANDAR: norma CV 2005

Servicio: CIRUGÍA TORÁCICA

GRD	CDM	T	DESCRIPCIÓN	Hospital		Estándar	Dif.EM	Impacto
				N	EM	EM		
075	04	Q	INTERVENCIONES MAYORES DE TORAX	105	7,5	8,9	-1,4	-144
477	00	Q	PQ NO EXTENSO NO RELACIONADO CON DIAGN PRAL	25	2,3	7,7	-5,3	-134
076	04	Q	PQ APARATO RESPIRATORIO CON CC EXCP PQ MAYORES	19	5,1	11,6	-6,5	-124
082	04	M	NEOPLASIAS RESPIRATORIAS	16	2,5	8,9	-6,4	-103
468	00	Q	PQ EXTENSO NO RELACIONADO CON DIAGN PRINCIPAL	5	1,8	12,4	-10,6	-53
083	04	M	TRAUMATISMOS TORACICOS MAYORES CON CC	13	4,4	5,8	-1,4	-18
406	17	Q	TRANST MIELOPROL/NEO MAL DIFER C/PQ MAYOR C/CC	1	6,0	20,6	-14,6	-15
415	18	Q	INTERVENCIONES POR ENF INFECCIOSA/PARASITARIA	1	1,0	15,1	-14,1	-14
095	04	M	NEUMOTORAX SIN CC	32	4,5	4,9	-0,4	-14
094	04	M	NEUMOTORAX CON CC	20	6,2	6,8	-0,7	-13
102	04	M	OTROS DIAGNOSTICOS RESPIRATORIOS SIN CC	7	3,0	4,8	-1,8	-12
080	04	M	INFECC E INFLAMAC RESPIRATORIAS >17 SIN CC	2	3,0	9,1	-6,1	-12
284	09	M	ENFERMEDADES MENORES PIEL SIN CC	4	1,0	3,9	-2,9	-12
283	09	M	ENFERMEDADES MENORES PIEL CON CC	2	2,0	7,8	-5,8	-12
475	04	M	DIAGN APARATO RESPIRATORIO C/VENTILAC MECANICA	1	2,0	13,5	-11,5	-11
079	04	M	INFECC E INFLAMAC RESPIRATORIAS >17 CON CC	1	1,0	11,4	-10,4	-10
401	17	Q	LEUCEMIA NO AGUDA/LINFOMA CON OTROS PQ CON CC	1	5,0	15,3	-10,3	-10
216	08	Q	BIOPSIAS MUSCULOESQUELETICO/CONECTIVO	1	1,0	10,8	-9,8	-10
101	04	M	OTROS DIAGNOSTICOS RESPIRATORIOS CON CC	9	5,6	6,6	-1,1	-10
085	04	M	DERRAME PLEURAL CON CC	1	2,0	10,3	-8,3	-8
239	08	M	FRACT PATOL/NEOPL MALIGNAS MUSCULOESQ/CONECTIV	1	2,0	9,8	-7,8	-8
111	05	Q	PQ CARDIOVASCULARES MAYORES SIN CC	1	2,0	9,4	-7,4	-7
478	05	Q	OTRAS INTERVENCIONES VASCULARES CON CC	1	6,0	12,0	-6,0	-6
108	05	Q	OTROS PQ CARDIOTORACICOS	1	5,0	10,9	-5,9	-6
086	04	M	DERRAME PLEURAL SIN CC	4	6,8	8,1	-1,4	-6
424	19	Q	PQ CON DIAGNOSTICO PRINCIPAL ENFERMEDAD MENTAL	1	8,0	13,2	-5,2	-5
418	18	M	INFECCIONES POSTOPERATORIA/POSTTRAUMATICAS	1	4,0	8,8	-4,8	-5
280	09	M	TRAUMATISMOS PIEL/SUBCUTANEO/MAMA >17 CON CC	1	1,0	5,2	-4,2	-4
400	17	Q	LEUCEMIA/LINFOMA CON INTERVENCION MAYOR	1	4,0	8,1	-4,1	-4
399	16	M	TRANST SIST RETICULOENDOTELIAL/INMUNOLOG S/CC	1	1,0	4,6	-3,6	-4
394	16	Q	OTROS PQ SANGRE/ORGANOS HEMATOPOYETICOS	5	3,4	4,0	-0,6	-3
407	17	Q	TRANST MIELOPROL/NEO MAL DIFER C/PQ MAYOR S/CC	1	4,0	6,6	-2,6	-3
408	17	Q	TRANST MIELOPROLIF/NEO MAL DIFERENC C/PQ MENOR	1	4,0	5,9	-1,9	-2
487	24	M	OTROS TRAUMATISMOS SIGNIFICATIVOS MULTIPLES	1	9,0	10,6	-1,6	-2
231	08	Q	EXCIS LOC/RETIRADA FIJAC INTERNA EXCP CAD/FEMR	4	3,3	3,6	-0,3	-1
270	09	Q	OTROS PQ PIEL/TEJIDO SUBCUTANEO/MAMA SIN CC	1	2,0	2,4	-0,4	0
453	21	M	COMPLICACIONES DEL TRATAMIENTO SIN CC	1	4,0	4,3	-0,3	0
290	10	Q	INTERVENCIONES TIROIDES	5	3,4	3,4	0,0	0
099	04	M	SIGNOS Y SINTOMAS RESPIRATORIOS CON CC	1	7,0	6,4	0,6	1
084	04	M	TRAUMATISMOS TORACICOS MAYORES SIN CC	19	3,1	3,0	0,1	2
273	09	M	TRANSTORNOS MAYORES PIEL SIN CC	1	8,0	6,2	1,8	2
445	21	M	LESION TRAUMATICA >17 SIN CC	1	5,0	3,1	1,9	2
147	06	Q	RESECCION RECTAL SIN CC	1	15,0	11,0	4,0	4
088	04	M	ENFERMEDAD PULMONAR OBSTRUCTIVA CRONICA	1	12,0	6,5	5,5	5

T: Tipo de tratamiento (M=Médico, Q=Quirúrgico, I=Indeterminado). N: Número de casos observado. EM: Estancia media. Dif.EM: Diferencia de estancia media.
 Impacto: Dif. EM * Número de casos. !: Diferencia de Em e Impacto debido a la existencia de casos en el GRD que no presentan casos, no a diferencia de EM.

Altas agrupadas en HCFA 20.0
 Puntos de corte lasist 2002 Hospitales docentes

IMPACTO EN ESTANCIAS POR GRD Y SERVICIO (Excluidos casos extremos)

HOSPITAL: Consorcio Hospital General Universitario
 PERIODO: 01/01/05 - 31/12/05
 PROCESO: CHGUV 2005 HCFA 20
 ESTANDAR: norma CV 2005

Servicio: CIRUGÍA TORÁCICA

GRD	CDM	T	DESCRIPCIÓN	Hospital		Estándar	Dif.EM	Impacto
				N	EM	EM		
452	21	M	COMPLICACIONES DEL TRATAMIENTO CON CC	1	13,0	7,4	5,6	6
444	21	M	LESION TRAUMATICA >17 CON CC	2	9,5	5,7	3,8	8
008	01	Q	OTROS PQ SISTEMA NERVIOSO SIN CC	1	11,0	3,2	7,8	8
077	04	Q	PQ APARATO RESPIRATORIO SIN CC EXCP PQ MAYORES	14	5,8	4,8	1,0	14
TOTAL				340	5,2			-754

T: Tipo de tratamiento (M=Médico, Q=Quirúrgico, I=Indeterminado). N: Número de casos observado. EM: Estancia media. Dif.EM: Diferencia de estancia media.
 Impacto: Dif. EM * Número de casos. !: Diferencia de Em e Impacto debido a la existencia de casos en el GRD que no presentan casos, no a diferencia de EM.

Altas agrupadas en HCFA 20.0
 Puntos de corte lasist 2002 Hospitales docentes

IMPACTO EN ESTANCIAS POR GRD Y SERVICIO (Excluidos casos extremos)

HOSPITAL: Consorcio Hospital General Universitario
 PERIODO: 01/01/05 - 31/12/05
 PROCESO: CHGUV 2005 HCFA 20
 ESTANDAR: norma CV 2005

Servicio: CIRUGÍA VASCULAR

GRD	CDM	T	DESCRIPCIÓN	Hospital		Estándar	Dif.EM	Impacto
				N	EM	EM		
131	05	M	TRANSTORNO VASCULAR PERIFERICO SIN CC	113	2,9	4,8	-1,9	-211
130	05	M	TRANSTORNO VASCULAR PERIFERICO CON CC	74	4,0	6,4	-2,4	-178
478	05	Q	OTRAS INTERVENCIONES VASCULARES CON CC	40	9,3	12,0	-2,7	-107
110	05	Q	PQ CARDIOVASCULARES MAYORES CON CC	13	11,1	16,6	-5,5	-72
015	01	M	AVC INESP U OCLUSIÓN PRECEREBRAL S/INFARTO	16	2,3	6,6	-4,3	-70
479	05	Q	OTRAS INTERVENCIONES VASCULARES SIN CC	29	6,4	8,2	-1,8	-53
285	10	Q	AMPUTAC EXTREMIDAD INFEXENF ENDOCR/NUTR/METAB	19	16,7	19,3	-2,6	-50
263	09	Q	INJERTO/DESBRIM CUTANEOXULCERAS/CELULITIS C/CC	5	8,6	17,4	-8,8	-44
271	09	M	ULCERAS DE PIEL	14	8,1	11,0	-2,9	-40
111	05	Q	PQ CARDIOVASCULARES MAYORES SIN CC	14	7,4	9,4	-2,0	-28
114	05	Q	AMPUTAC EXTR SUP/DEDOS PIE POR TRANST CIRCULAT	11	12,5	14,5	-2,1	-23
213	08	Q	AMPUT POR TRANST MUSCULOESQUELETICO/CONECTIVO	3	11,0	17,0	-6,0	-18
119	05	Q	LIGADURA Y EXTRACCION VENOSA	67	1,7	1,9	-0,2	-15
005	01	Q	INTERVENCIONES VASCULARES EXTRACRANEALES	8	6,4	8,2	-1,8	-14
316	11	M	INSUFICIENCIA RENAL	2	1,5	7,7	-6,2	-12
217	08	Q	DESBRID/INJERT CUTANEOXENF MUSCUL/CONNECT -MANO	3	13,3	17,3	-3,9	-12
144	05	M	OTROS DIAGNOSTICOS CIRCULATORIOS CON CC	2	2,5	7,2	-4,7	-9
463	23	M	SIGNOS Y SINTOMAS CON CC	3	4,3	7,4	-3,1	-9
007	01	Q	OTROS PQ SISTEMA NERVIOSO CON CC	1	4,0	12,2	-8,2	-8
315	11	Q	OTRAS INTERVENCIONES RIÑON/VIAS URINARIAS	2	2,5	6,3	-3,8	-8
440	21	Q	DESBRIDAMIENTO DE LESIONES	1	2,0	8,8	-6,8	-7
135	05	M	TRANST CARDIACOS CONGENIT Y VALVUL >17 CON CC	1	1,0	6,7	-5,7	-6
444	21	M	LESION TRAUMATICA >17 CON CC	2	3,0	5,7	-2,7	-5
101	04	M	OTROS DIAGNOSTICOS RESPIRATORIOS CON CC	1	2,0	6,6	-4,6	-5
278	09	M	CELULITIS >17 SIN CC	4	3,8	4,9	-1,1	-5
280	09	M	TRAUMATISMOS PIEL/SUBCUTANEO/MAMA >17 CON CC	1	1,0	5,2	-4,2	-4
284	09	M	ENFERMEDADES MENORES PIEL SIN CC	1	0,0	3,9	-3,9	-4
120	05	Q	OTROS INTERVENCIONES APARATO CIRCULATORIO	1	7,0	10,5	-3,5	-4
443	21	Q	OTRAS INTERVENCIONES POR LESIONES SIN CC	1	3,0	6,0	-3,0	-3
128	05	M	TROMBOFLEBITIS VENAS PROFUNDAS	1	5,0	7,3	-2,3	-2
461	23	Q	PQ C/DIAGN DE OTROS CONTACTOS C/SERVICIO SALUD	1	2,0	4,1	-2,1	-2
294	10	M	DIABETES >35	4	4,3	4,7	-0,5	-2
145	05	M	OTROS DIAGNOSTICOS CIRCULATORIOS SIN CC	3	4,7	5,2	-0,5	-2
464	23	M	SIGNOS Y SINTOMAS SIN CC	4	1,3	1,6	-0,4	-2
245	08	M	ENFERMEDADES OSEAS/ARTROPATIAS ESPECIFIC S/CC	1	2,0	3,5	-1,5	-1
256	08	M	OTROS DIAGNOST MUSCULOESQUELETICOS/CONECTIVOS	2	2,5	3,2	-0,7	-1
453	21	M	COMPLICACIONES DEL TRATAMIENTO SIN CC	4	4,3	4,3	0,0	0
035	01	M	OTROS TRANSTORNOS SISTEMA NERVIOSO SIN CC	1	2,0	1,8	0,2	0
418	18	M	INFECCIONES POSTOPERATORIA/POSTTRAUMATICAS	3	9,3	8,8	0,5	1
008	01	Q	OTROS PQ SISTEMA NERVIOSO SIN CC	2	4,0	3,2	0,8	2
395	16	M	TRANSTORNOS DE LA SERIE ROJA >17	1	9,0	5,4	3,6	4
277	09	M	CELULITIS >17 CON CC	1	12,0	7,7	4,3	4
281	09	M	TRAUMATISMOS PIEL/SUBCUTANEO/MAMA >17 SIN CC	3	4,7	3,0	1,7	5
188	06	M	OTROS DIAGNOSTICOS DIGESTIVOS >17 CON CC	1	13,0	7,5	5,5	5

T: Tipo de tratamiento (M=Médico, Q=Quirúrgico, I=Indeterminado). N: Número de casos observado. EM: Estancia media. Dif.EM: Diferencia de estancia media.
 Impacto: Dif. EM * Número de casos. !: Diferencia de Em e Impacto debido a la existencia de casos en el GRD que no presentan casos, no a diferencia de EM.

Altas agrupadas en HCFA 20.0
 Puntos de corte lasist 2002 Hospitales docentes

IMPACTO EN ESTANCIAS POR GRD Y SERVICIO (Excluidos casos extremos)

HOSPITAL: Consorcio Hospital General Universitario
 PERIODO: 01/01/05 - 31/12/05
 PROCESO: CHGUV 2005 HCFA 20
 ESTANDAR: norma CV 2005

Servicio: CIRUGÍA VASCULAR

GRD	CDM	T	DESCRIPCIÓN	Hospital		Estándar	Dif.EM	Impacto
				N	EM	EM		
253	08	M	FRACTURA/DISTENS/DISLOC BRAZO/PIERNA >17 C/CC	2	9,0	5,0	4,0	8
113	05	Q	AMPUTAC POR TRANST CIRCULATORIO EXCP GRD 114	26	19,1	18,7	0,4	11
442	21	Q	OTRAS INTERVENCIONES POR LESIONES CON CC	2	20,0	12,0	8,0	16
248	08	M	TENDINITIS/MIOSITIS/BURSITIS	2	13,5	5,2	8,3	17
269	09	Q	OTROS PQ PIEL/TEJIDO SUBCUTANEO/MAMA CON CC	5	12,2	6,4	5,8	29
264	09	Q	INJERTO/DESBRID CUTANEOXULCERAS/CELULITIS S/CC	5	17,4	10,2	7,2	36
TOTAL				526	6,2			-897

T: Tipo de tratamiento (M=Médico, Q=Quirúrgico, I=Indeterminado). N: Número de casos observado. EM: Estancia media. Dif.EM: Diferencia de estancia media.
 Impacto: Dif. EM * Número de casos. !: Diferencia de Em e Impacto debido a la existencia de casos en el GRD que no presentan casos, no a diferencia de EM.

Altas agrupadas en HCFA 20.0
 Puntos de corte lasist 2002 Hospitales docentes

IMPACTO EN ESTANCIAS POR GRD Y SERVICIO (Excluidos casos extremos)

HOSPITAL: Consorcio Hospital General Universitario
 PERIODO: 01/01/05 - 31/12/05
 PROCESO: CHGUV 2005 HCFA 20
 ESTANDAR: norma CV 2005

Servicio: DERMATOLOGÍA

GRD	CDM	T	DESCRIPCIÓN	Hospital		Estándar	Dif.EM	Impacto
				N	EM	EM		
266	09	Q	INJERTO/DEBRID CUTANEO S/CC -ULCERA/CELULITIS	33	2,2	4,1	-1,9	-62
265	09	Q	INJERTO/DEBRID CUTANEO C/CC -ULCERA/CELULITIS	7	2,0	9,1	-7,1	-50
269	09	Q	OTROS PQ PIEL/TEJIDO SUBCUTANEO/MAMA CON CC	11	2,7	6,4	-3,7	-41
273	09	M	TRANSTORNOS MAYORES PIEL SIN CC	30	5,1	6,2	-1,1	-32
272	09	M	TRANSTORNOS MAYORES PIEL CON CC	10	8,4	10,2	-1,8	-18
404	17	M	LEUCEMIA NO AGUDA/LINFOMA SIN CC	3	3,0	6,1	-3,1	-9
270	09	Q	OTROS PQ PIEL/TEJIDO SUBCUTANEO/MAMA SIN CC	14	1,9	2,4	-0,6	-8
423	18	M	OTRAS ENFERMEDADES INFECCIOSAS Y PARASITARIAS	1	2,0	8,0	-6,0	-6
278	09	M	CELULITIS >17 SIN CC	18	4,6	4,9	-0,3	-6
489	25	M	HIV CON CONDICION MAYOR RELACIONADA	1	5,0	10,9	-5,9	-6
403	17	M	LEUCEMIA NO AGUDA/LINFOMA CON CC	1	7,0	12,0	-5,0	-5
341	12	Q	INTERVENCIONES PENE	1	2,0	4,6	-2,6	-3
168	03	Q	INTERVENCIONES CAVIDAD ORAL CON CC	1	2,0	4,2	-2,2	-2
256	08	M	OTROS DIAGNOST MUSCULOESQUELETICOS/CONECTIVOS	1	2,0	3,2	-1,2	-1
169	03	Q	INTERVENCIONES CAVIDAD ORAL SIN CC	1	2,0	2,6	-0,6	-1
040	02	Q	PQ EXTRAOCULARES >17 EXCEPTO ORBITA	2	2,0	2,3	-0,3	-1
046	02	M	OTROS TRANSTORNOS DEL OJO >17 CON CC	2	5,0	5,0	0,0	0
447	21	M	REACCIONES ALERGICAS >17	2	2,5	2,0	0,5	1
012	01	M	TRANSTORNOS DEGENERATIVOS SISTEMA NERVIOSO	1	9,0	8,0	1,0	1
284	09	M	ENFERMEDADES MENORES PIEL SIN CC	17	4,0	3,9	0,1	1
130	05	M	TRANSTORNO VASCULAR PERIFERICO CON CC	1	8,0	6,4	1,6	2
267	09	Q	PQ PERIANALES Y PILONIDALES	1	4,0	1,9	2,1	2
421	18	M	VIRASIS >17	1	10,0	5,6	4,4	4
241	08	M	TRANSTORNOS TEJIDO CONECTIVO SIN CC	5	4,4	3,3	1,1	5
277	09	M	CELULITIS >17 CON CC	21	8,1	7,7	0,4	9
283	09	M	ENFERMEDADES MENORES PIEL CON CC	2	13,0	7,8	5,2	10
271	09	M	ULCERAS DE PIEL	2	17,5	11,0	6,5	13
120	05	Q	OTROS INTERVENCIONES APARATO CIRCULATORIO	1	28,0	10,5	17,5	17
TOTAL				191	4,7			-184

T: Tipo de tratamiento (M=Médico, Q=Quirúrgico, I=Indeterminado). N: Número de casos observado. EM: Estancia media. Dif.EM: Diferencia de estancia media.
 Impacto: Dif. EM * Número de casos. !: Diferencia de Em e Impacto debido a la existencia de casos en el GRD que no presentan casos, no a diferencia de EM.

Altas agrupadas en HCFA 20.0
 Puntos de corte lasist 2002 Hospitales docentes

IMPACTO EN ESTANCIAS POR GRD Y SERVICIO (Excluidos casos extremos)

HOSPITAL: Consorcio Hospital General Universitario
 PERIODO: 01/01/05 - 31/12/05
 PROCESO: CHGUV 2005 HCFA 20
 ESTANDAR: norma CV 2005

Servicio: GINECOLOGÍA

GRD	CDM	T	DESCRIPCIÓN	Hospital		Estándar	Dif.EM	Impacto
				N	EM	EM		
379	14	M	AMENAZA DE ABORTO	10	2,3	3,8	-1,5	-15
373	14	M	PARTO VAGINAL SIN DIAGNOSTICO COMPLICADO	34	2,4	2,7	-0,3	-12
371	14	Q	CESAREA SIN CC	8	4,1	5,2	-1,1	-9
355	13	Q	PQ UTERO/ANEXOSXNEOPL MALIG NO OVA NO ANX S/CC	10	5,9	6,7	-0,8	-8
384	14	M	OTROS DIAGNOSTICOS PREPARTO S/COMPLICAC MEDICA	25	2,4	2,6	-0,2	-5
309	11	Q	INTERVENCIONES MENORES VEJIGA SIN CC	2	2,5	4,9	-2,4	-5
183	06	M	OTRAS ENFERMEDADES DIGESTIVAS >17 S/CC	2	2,5	4,4	-1,9	-4
332	11	M	OTROS DIAGNOSTIC RIÑON/VIAS URINARIAS >17 S/CC	1	3,0	5,4	-2,4	-2
125	05	M	TRANS CIRC CATET CARD SIN DIAGN COMPL EXCP IAM	1	1,0	3,3	-2,3	-2
357	13	Q	PQ UTERO/ANEXOSXNEOPLASIA MALIGNA OVARIO/ANEXO	3	11,3	12,0	-0,7	-2
365	13	Q	OTROS PQ APARATO REPRODUCTOR FEMENINO	2	5,0	6,0	-1,0	-2
363	13	Q	LEGRADO/CONIZACION/BRAQUITERAPIAXNEOPL MALIGNA	21	3,0	3,1	-0,1	-2
395	16	M	TRANSTORNOS DE LA SERIE ROJA >17	2	4,5	5,4	-0,9	-2
453	21	M	COMPLICACIONES DEL TRATAMIENTO SIN CC	2	3,5	4,3	-0,8	-2
411	17	M	ANTECEDENTES NEOPLASIA SIN ENDOSCOPIA	1	4,0	5,3	-1,3	-1
321	11	M	INFECCIONES RIÑON/VIAS URINARIAS >17 SIN CC	1	3,0	4,0	-1,0	-1
374	14	Q	PARTO VAGINAL CON ESTERILIZACION/DILAT/LEGRADO	2	3,5	3,9	-0,4	-1
418	18	M	INFECCIONES POSTOPERATORIA/POSTTRAUMATICAS	1	8,0	8,8	-0,8	-1
270	09	Q	OTROS PQ PIEL/TEJIDO SUBCUTANEO/MAMA SIN CC	1	2,0	2,4	-0,4	0
362	13	Q	INTERRUPCION TUBARICA POR ENDOSCOPIA	6	2,2	2,1	0,1	1
361	13	Q	LAPAROSCOPIA/INTERRUPCION TUBARICA INCISIONAL	1	4,0	2,9	1,1	1
377	14	Q	DIAGNOST POSTPARTO Y POSTABORTO C/INTERVENCION	4	3,3	2,9	0,4	1
378	14	M	EMBARAZO ECTOPICO	29	4,9	4,8	0,1	3
442	21	Q	OTRAS INTERVENCIONES POR LESIONES CON CC	1	15,0	12,0	3,0	3
167	06	Q	APENDICECTOM S/DIAGNOST PRINCIPAL COMPLIC S/CC	1	7,0	3,7	3,3	3
331	11	M	OTROS DIAGNOSTIC RIÑON/VIAS URINARIAS >17 C/CC	2	10,0	8,3	1,7	3
370	14	Q	CESAREA CON CC	1	9,0	5,4	3,6	4
382	14	M	FALSOS DOLORES DE PARTO	3	3,0	1,6	1,4	4
366	13	M	NEOPLASIAS MALIGNAS AP REPRODUCT FEMENINO C/CC	1	14,0	8,8	5,2	5
295	10	M	DIABETES <36	1	10,0	4,7	5,3	5
369	13	M	TRANST MENSTRUALES/OTROS TRANST AP REPR FEMENI	63	2,9	2,8	0,1	8
443	21	Q	OTRAS INTERVENCIONES POR LESIONES SIN CC	3	8,7	6,0	2,7	8
320	11	M	INFECCIONES RIÑON/VIAS URINARIAS >17 CON CC	1	16,0	6,4	9,6	10
408	17	Q	TRANST MIELOPROLIF/NEO MAL DIFERENC C/PQ MENOR	1	16,0	5,9	10,1	10
367	13	M	NEOPLASIAS MALIGNAS AP REPRODUCT FEMENINO S/CC	7	5,6	4,0	1,6	11
380	14	M	ABORTO SIN LEGRADO	20	2,0	1,3	0,6	13
356	13	Q	PQ RECONSTRUCTIVOS APARAT REPRODUCTOR FEMENINO	53	4,5	4,3	0,2	13
353	13	Q	EVISCERAC PELVICA/HISTERECT RADICAL/VULVEC RAD	16	11,6	10,6	0,9	15
318	11	M	NEOPLASIAS RIÑON/VIAS URINARIAS CON CC	1	26,0	10,4	15,6	16
383	14	M	OTROS DIAGNOSTICOS PREPARTO C/COMPLICAC MEDICA	13	4,3	3,1	1,2	16
368	13	M	INFECCIONES APARATO REPRODUCTOR FEMENINO	12	7,1	5,6	1,5	18
381	14	Q	ABORTO CON LEGRADO/HISTEROTOMIA	255	1,7	1,7	0,1	19
364	13	Q	LEGRADO/CONIZACION POR NO NEOPLASIA MALIGNA	37	2,9	2,4	0,5	20
360	13	Q	INTERVENCIONES CERVIX/VAGINA/VULVA	67	2,7	2,4	0,3	21

T: Tipo de tratamiento (M=Médico, Q=Quirúrgico, I=Indeterminado). N: Número de casos observado. EM: Estancia media. Dif.EM: Diferencia de estancia media.
 Impacto: Dif. EM * Número de casos. !: Diferencia de Em e Impacto debido a la existencia de casos en el GRD que no presentan casos, no a diferencia de EM.

Altas agrupadas en HCFA 20.0
 Puntos de corte lasist 2002 Hospitales docentes

IMPACTO EN ESTANCIAS POR GRD Y SERVICIO (Excluidos casos extremos)

HOSPITAL: Consorcio Hospital General Universitario
 PERIODO: 01/01/05 - 31/12/05
 PROCESO: CHGUV 2005 HCFA 20
 ESTANDAR: norma CV 2005

Servicio: **GINECOLOGÍA**

GRD	CDM	T	DESCRIPCIÓN	Hospital		Estándar	Dif.EM	Impacto
				N	EM	EM		
354	13	Q	PQ UTERO/ANEXOSXNEOPL MALIG NO OVA NO ANX C/CC	4	19,0	12,5	6,5	26
359	13	Q	PQ UTERO/ANEXOS POR NO NEOPLASIA MALIGNA S/CC	351	5,0	4,9	0,1	34
358	13	Q	PQ UTERO/ANEXOS POR NO NEOPLASIA MALIGNA C/CC	24	10,1	8,1	2,0	49
TOTAL				1.107	4,0			264

T: Tipo de tratamiento (M=Médico, Q=Quirúrgico, I=Indeterminado). N: Número de casos observado. EM: Estancia media. Dif.EM: Diferencia de estancia media.
 Impacto: Dif. EM * Número de casos. !: Diferencia de Em e Impacto debido a la existencia de casos en el GRD que no presentan casos, no a diferencia de EM.

Altas agrupadas en HCFA 20.0
 Puntos de corte lasist 2002 Hospitales docentes

IMPACTO EN ESTANCIAS POR GRD Y SERVICIO (Excluidos casos extremos)

HOSPITAL: Consorcio Hospital General Universitario
 PERIODO: 01/01/05 - 31/12/05
 PROCESO: CHGUV 2005 HCFA 20
 ESTANDAR: norma CV 2005

Servicio: HEMATOLOGÍA

GRD	CDM	T	DESCRIPCIÓN	Hospital		Estándar	Dif.EM	Impacto
				N	EM	EM		
473	17	M	LEUCEMIA AGUDA SIN INTERVENCION MAYOR >17	22	11,6	18,5	-6,9	-152
403	17	M	LEUCEMIA NO AGUDA/LINFOMA CON CC	35	9,9	12,0	-2,1	-72
410	17	M	QUIMIOTERAPIA,SIN LEUCEMIA AGUDA COMO SECUNDAR	37	2,8	4,1	-1,3	-48
492	17	M	QUIMIOTERAPIA+LEUCEMIA AGUDA COMO DIAGN SECUND	19	11,8	13,8	-2,0	-38
399	16	M	TRANST SIST RETICULOENDOTELIAL/INMUNOLOG S/CC	10	1,1	4,6	-3,5	-35
397	16	M	TRANSTORNOS DE LA COAGULACION	12	3,5	4,5	-1,0	-12
402	17	Q	LEUCEMIA NO AGUDA/LINFOMA CON OTROS PQ SIN CC	2	1,5	7,1	-5,6	-11
082	04	M	NEOPLASIAS RESPIRATORIAS	2	4,0	8,9	-4,9	-10
408	17	Q	TRANST MIELOPROLIF/NEO MAL DIFERENC C/PQ MENOR	2	2,0	5,9	-3,9	-8
401	17	Q	LEUCEMIA NO AGUDA/LINFOMA CON OTROS PQ CON CC	2	12,0	15,3	-3,3	-7
316	11	M	INSUFICIENCIA RENAL	1	4,0	7,7	-3,7	-4
014	01	M	HEMORRAGIA INTRACRANEAL O INFARTO CEREBRAL	1	5,0	8,7	-3,7	-4
398	16	M	TRANST SIST RETICULOENDOTELIAL/INMUNOLOG C/CC	5	6,0	6,6	-0,6	-3
517	05	Q	PROCED CARDIOVASC PERC C/STENT NO RECUB S/IAM	1	1,0	3,9	-2,9	-3
392	16	Q	ESPLENECTOMIA >17	1	5,0	7,8	-2,8	-3
101	04	M	OTROS DIAGNOSTICOS RESPIRATORIOS CON CC	1	4,0	6,6	-2,6	-3
130	05	M	TRANSTORNO VASCULAR PERIFERICO CON CC	1	4,0	6,4	-2,4	-2
090	04	M	PLEURITIS Y NEUMONIA SIMPLE >17 SIN CC	2	5,5	6,5	-1,0	-2
396	16	M	TRANSTORNOS DE LA SERIE ROJA <18	1	2,0	3,9	-1,9	-2
467	23	M	OTROS FACTORES QUE INFLUENCIAN ESTADO SALUD	3	1,3	1,9	-0,6	-2
295	10	M	DIABETES <36	1	4,0	4,7	-0,7	-1
088	04	M	ENFERMEDAD PULMONAR OBSTRUCTIVA CRONICA	1	6,0	6,5	-0,5	-1
144	05	M	OTROS DIAGNOSTICOS CIRCULATORIOS CON CC	2	7,0	7,2	-0,2	0
157	06	Q	INTERVENCIONES ANO Y ESTOMA CON CC	1	6,0	5,7	0,3	0
076	04	Q	PQ APARATO RESPIRATORIO CON CC EXCP PQ MAYORES	1	15,0	11,6	3,4	3
415	18	Q	INTERVENCIONES POR ENF INFECCIOSA/PARASITARIA	1	19,0	15,1	3,9	4
018	01	M	TRAST NERVIOS PERIFER Y CRANEALES CON CC	1	14,0	9,8	4,2	4
419	18	M	FIEBRE ORIGEN DESCONOCIDO >17 CON CC	1	13,0	6,3	6,7	7
180	06	M	OBSTRUCCION GASTROINTESTINAL CON CC	1	16,0	8,2	7,8	8
174	06	M	HEMORRAGIA GASTROINTESTINAL CON CC	1	17,0	6,7	10,3	10
182	06	M	OTRAS ENFERMEDADES DIGESTIVAS >17 CON CC	1	18,0	6,0	12,0	12
395	16	M	TRANSTORNOS DE LA SERIE ROJA >17	13	6,6	5,4	1,2	16
089	04	M	PLEURITIS Y NEUMONIA SIMPLE >17 CON CC	9	10,9	8,7	2,2	20
404	17	M	LEUCEMIA NO AGUDA/LINFOMA SIN CC	12	9,2	6,1	3,1	37
TOTAL				206	7,4			-299

T: Tipo de tratamiento (M=Médico, Q=Quirúrgico, I=Indeterminado). N: Número de casos observado. EM: Estancia media. Dif.EM: Diferencia de estancia media.
 Impacto: Dif. EM * Número de casos. !: Diferencia de Em e Impacto debido a la existencia de casos en el GRD que no presentan casos, no a diferencia de EM.

Altas agrupadas en HCFA 20.0
 Puntos de corte lasist 2002 Hospitales docentes

IMPACTO EN ESTANCIAS POR GRD Y SERVICIO (Excluidos casos extremos)

HOSPITAL: Consorcio Hospital General Universitario
 PERIODO: 01/01/05 - 31/12/05
 PROCESO: CHGUV 2005 HCFA 20
 ESTANDAR: norma CV 2005

Servicio: UNIDAD MEDICA DE CORTA ESTANCIA

GRD	CDM	T	DESCRIPCIÓN	Hospital		Estándar	Dif.EM	Impacto
				N	EM	EM		
127	05	M	INSUFICIENCIA CARDIACA Y SHOCK	211	4,0	6,7	-2,6	-556
101	04	M	OTROS DIAGNOSTICOS RESPIRATORIOS CON CC	89	4,6	6,6	-2,0	-179
088	04	M	ENFERMEDAD PULMONAR OBSTRUCTIVA CRONICA	77	4,4	6,5	-2,2	-168
079	04	M	INFECC E INFLAMAC RESPIRATORIAS >17 CON CC	22	4,5	11,4	-6,9	-151
320	11	M	INFECCIONES RIÑON/VIAS URINARIAS >17 CON CC	48	4,2	6,4	-2,2	-106
423	18	M	OTRAS ENFERMEDADES INFECCIOSAS Y PARASITARIAS	21	3,7	8,0	-4,3	-90
395	16	M	TRANSTORNOS DE LA SERIE ROJA >17	19	1,9	5,4	-3,4	-65
089	04	M	PLEURITIS Y NEUMONIA SIMPLE >17 CON CC	20	6,0	8,7	-2,7	-53
300	10	M	TRANSTORNOS ENDOCRINOS CON CC	10	2,3	7,1	-4,8	-48
087	04	M	EDEMA PULMONAR E INSUFICIENCIA RESPIRATORIA	10	3,2	7,5	-4,3	-43
183	06	M	OTRAS ENFERMEDADES DIGESTIVAS >17 S/CC	18	2,1	4,4	-2,3	-42
316	11	M	INSUFICIENCIA RENAL	11	4,2	7,7	-3,5	-39
099	04	M	SIGNOS Y SINTOMAS RESPIRATORIOS CON CC	8	1,8	6,4	-4,6	-37
080	04	M	INFECC E INFLAMAC RESPIRATORIAS >17 SIN CC	7	4,0	9,1	-5,1	-36
138	05	M	ARRITMIA CARDIACA Y TRANST CONDUCCION CON CC	10	2,4	5,3	-2,9	-29
182	06	M	OTRAS ENFERMEDADES DIGESTIVAS >17 CON CC	16	4,4	6,0	-1,7	-27
068	03	M	OTITIS MEDIA E INFECC ORL >17 CON CC -GRD 71	10	3,3	5,8	-2,5	-25
102	04	M	OTROS DIAGNOSTICOS RESPIRATORIOS SIN CC	33	4,1	4,8	-0,7	-22
172	06	M	NEOPLASIAS MALIGNAS APARATO DIGESTIVO CON CC	2	0,5	10,5	-10,0	-20
203	07	M	NEOPLASIAS MALIGNAS HEPATOBILIARES/PANCREAS	3	2,7	9,3	-6,6	-20
090	04	M	PLEURITIS Y NEUMONIA SIMPLE >17 SIN CC	7	3,7	6,5	-2,8	-20
082	04	M	NEOPLASIAS RESPIRATORIAS	3	2,7	8,9	-6,3	-19
096	04	M	BRONQUITIS Y ASMA >17 CON CC	10	4,7	6,3	-1,6	-16
416	18	M	SEPTICEMIA >17	11	7,0	8,4	-1,4	-16
301	10	M	TRANSTORNOS ENDOCRINOS SIN CC	8	1,3	3,2	-1,9	-15
296	10	M	MISCELANEA ENFERM NUTRICIONALES/METAB >18 C/CC	8	5,1	7,0	-1,8	-15
170	06	Q	OTRAS INTERVENCIONES APARATO DIGESTIVO CON CC	1	1,0	15,6	-14,6	-15
429	19	M	RETRASO MENTAL/TRAMSTORNOS ORGANICOS	5	5,2	8,0	-2,8	-14
015	01	M	AVC INESP U OCLUSIÓN PRECEREBRAL S/INFARTO	4	3,3	6,6	-3,3	-13
014	01	M	HEMORRAGIA INTRACRANEAL O INFARTO CEREBRAL	2	2,0	8,7	-6,7	-13
294	10	M	DIABETES >35	5	2,4	4,7	-2,3	-12
321	11	M	INFECCIONES RIÑON/VIAS URINARIAS >17 SIN CC	45	3,7	4,0	-0,2	-11
140	05	M	ANGOR PECTORIS	4	2,8	5,5	-2,7	-11
180	06	M	OBSTRUCCION GASTROINTESTINAL CON CC	2	3,0	8,2	-5,2	-10
449	21	M	INTOXICACIONES >17 CON CC	14	4,4	5,1	-0,7	-10
188	06	M	OTROS DIAGNOSTICOS DIGESTIVOS >17 CON CC	2	2,5	7,5	-5,0	-10
205	07	M	ENFERMEDAD HEPATICA CON CC EXCEPTO GRD 202-203	2	2,5	7,0	-4,5	-9
403	17	M	LEUCEMIA NO AGUDA/LINFOMA CON CC	1	3,0	12,0	-9,0	-9
174	06	M	HEMORRAGIA GASTROINTESTINAL CON CC	2	2,5	6,7	-4,2	-8
415	18	Q	INTERVENCIONES POR ENF INFECCIOSA/PARASITARIA	1	7,0	15,1	-8,1	-8
425	19	M	REACC AGUDA DESADAPTACION/DISFUNC PSICOSOCIAL	2	1,5	5,5	-4,0	-8
346	12	M	NEOPLASIAS MALIGNAS AP REPRODUCTOR MASCUL C/CC	1	2,0	10,0	-8,0	-8
413	17	M	OTROS TRANST MIELOPROLIF/NEO MAL DIFERENC C/CC	1	4,0	11,5	-7,5	-8
010	01	M	NEOPLASIAS DEL SISTEMA NERVIOSO CON CC	1	3,0	10,2	-7,2	-7

T: Tipo de tratamiento (M=Médico, Q=Quirúrgico, I=Indeterminado). N: Número de casos observado. EM: Estancia media. Dif.EM: Diferencia de estancia media.
 Impacto: Dif. EM * Número de casos. !: Diferencia de Em e Impacto debido a la existencia de casos en el GRD que no presentan casos, no a diferencia de EM.

Altas agrupadas en HCFA 20.0
 Puntos de corte lasist 2002 Hospitales docentes

IMPACTO EN ESTANCIAS POR GRD Y SERVICIO (Excluidos casos extremos)

HOSPITAL: Consorcio Hospital General Universitario
 PERIODO: 01/01/05 - 31/12/05
 PROCESO: CHGUV 2005 HCFA 20
 ESTANDAR: norma CV 2005

Servicio: UNIDAD MEDICA DE CORTA ESTANCIA

GRD	CDM	T	DESCRIPCIÓN	Hospital		Estándar	Dif.EM	Impacto
				N	EM	EM		
325	11	M	SIGNOS/SINTOM RENALES/VIAS URINARIAS >17 C/CC	2	3,0	6,6	-3,6	-7
421	18	M	VIRASIS >17	2	2,0	5,6	-3,6	-7
297	10	M	MISCELANEA ENFERM NUTRICIONALES/METAB >18 S/CC	5	3,8	5,2	-1,4	-7
243	08	M	PATOLOGIA MEDICA COLUMNA VERTEBRAL	2	2,5	5,9	-3,4	-7
521	20	M	ABUSO O DEPENDENCIA DE ALCOHOL/DROGAS, CON CC	1	2,0	8,8	-6,8	-7
318	11	M	NEOPLASIAS RIÑON/VIAS URINARIAS CON CC	1	4,0	10,4	-6,4	-6
202	07	M	CIRROSIS/HEPATITIS ALCOHOLICA	1	2,0	8,2	-6,2	-6
175	06	M	HEMORRAGIA GASTROINTESTINAL SIN CC	2	1,5	4,3	-2,8	-6
141	05	M	SINCOPE Y COLAPSO CON CC	3	3,7	5,4	-1,7	-5
092	04	M	ENFERMEDAD PULMONAR INTERSTICIAL CON CC	1	5,0	10,1	-5,1	-5
239	08	M	FRACT PATOL/NEOPL MALIGNAS MUSCULOESQ/CONECTIV	1	5,0	9,8	-4,8	-5
248	08	M	TENDINITIS/MIOSITIS/BURSITIS	3	3,7	5,2	-1,5	-5
144	05	M	OTROS DIAGNOSTICOS CIRCULATORIOS CON CC	5	6,4	7,2	-0,8	-4
323	11	M	CALCULOS URINARIOS C/CC Y/O LITOTRIPSIA	1	1,0	5,1	-4,1	-4
404	17	M	LEUCEMIA NO AGUDA/LINFOMA SIN CC	1	2,0	6,1	-4,1	-4
012	01	M	TRANSTORNOS DEGENERATIVOS SISTEMA NERVIOSO	1	4,0	8,0	-4,0	-4
524	01	M	ISQUEMIA TRANSITORIA	1	2,0	5,5	-3,5	-3
332	11	M	OTROS DIAGNOSTIC RIÑON/VIAS URINARIAS >17 S/CC	1	2,0	5,4	-3,4	-3
331	11	M	OTROS DIAGNOSTIC RIÑON/VIAS URINARIAS >17 C/CC	1	5,0	8,3	-3,3	-3
157	06	Q	INTERVENCIONES ANO Y ESTOMA CON CC	1	3,0	5,7	-2,7	-3
097	04	M	BRONQUITIS Y ASMA >17 SIN CC	8	4,1	4,5	-0,3	-3
134	05	M	HIPERTENSION	2	4,0	5,3	-1,3	-3
132	05	M	ARTERIOSCLEROSIS CON CC	2	5,0	6,3	-1,3	-3
324	11	M	CALCULOS URINARIOS SIN CC	1	2,0	4,4	-2,4	-2
100	04	M	SIGNOS Y SINTOMAS RESPIRATORIOS SIN CC	1	2,0	4,3	-2,3	-2
133	05	M	ARTERIOSCLEROSIS SIN CC	1	2,0	4,0	-2,0	-2
066	03	M	EPISTAXIS	1	3,0	4,9	-1,9	-2
093	04	M	ENFERMEDAD PULMONAR INTERSTICIAL SIN CC	1	6,0	7,7	-1,7	-2
135	05	M	TRANST CARDIACOS CONGENIT Y VALVUL >17 CON CC	2	6,0	6,7	-0,7	-1
031	01	M	CONMOCION CEREBRAL >17 CON CC	1	4,0	5,2	-1,2	-1
181	06	M	OBSTRUCCION GASTROINTESTINAL S/CC	1	5,0	5,0	0,0	0
069	03	M	OTITIS MEDIA E INFECC ORL >17 SIN CC -GRD 71	2	3,0	3,0	0,0	0
271	09	M	ULCERAS DE PIEL	1	11,0	11,0	0,0	0
130	05	M	TRANSTORNO VASCULAR PERIFERICO CON CC	2	6,5	6,4	0,1	0
139	05	M	ARRITMIA Y TRANSTORNOS CONDUCCION SIN CC	1	4,0	3,6	0,4	0
422	18	M	VIRASIS/FIEBRE ORIGEN DESCONOCIDO <18	1	5,0	3,9	1,1	1
450	21	M	INTOXICACIONES >17 SIN CC	6	2,7	2,2	0,5	3
073	03	M	OTROS DIAGNOSTICOS ORL Y BOCA >17	1	6,0	3,0	3,0	3
419	18	M	FIEBRE ORIGEN DESCONOCIDO >17 CON CC	3	7,7	6,3	1,4	4
TOTAL				861	4,0			-2.151

T: Tipo de tratamiento (M=Médico, Q=Quirúrgico, I=Indeterminado). N: Número de casos observado. EM: Estancia media. Dif.EM: Diferencia de estancia media.
 Impacto: Dif. EM * Número de casos. !: Diferencia de Em e Impacto debido a la existencia de casos en el GRD que no presentan casos, no a diferencia de EM.

Altas agrupadas en HCFA 20.0
 Puntos de corte lasist 2002 Hospitales docentes

IMPACTO EN ESTANCIAS POR GRD Y SERVICIO (Excluidos casos extremos)

HOSPITAL: Consorcio Hospital General Universitario
 PERIODO: 01/01/05 - 31/12/05
 PROCESO: CHGUV 2005 HCFA 20
 ESTANDAR: norma CV 2005

Servicio: MEDICINA DIGESTIVA

GRD	CDM	T	DESCRIPCIÓN	Hospital		Estándar	Dif.EM	Impacto
				N	EM	EM		
154	06	Q	PQ ESOFAGO ESTOMAGO DUODENO >17 CON CC	12	8,1	19,5	-11,4	-137
205	07	M	ENFERMEDAD HEPATICA CON CC EXCEPTO GRD 202-203	101	6,0	7,0	-1,0	-98
206	07	M	ENFERMEDAD HEPATICA SIN CC EXCEPTO GRD 202-203	74	1,6	2,8	-1,2	-91
410	17	M	QUIMIOTERAPIA,SIN LEUCEMIA AGUDA COMO SECUNDAR	32	1,4	4,1	-2,7	-86
194	07	Q	INTERVENCIONES TRACTO BILIAR S/CC -GRD195-8	5	3,2	12,6	-9,4	-47
202	07	M	CIRROSIS/HEPATITIS ALCOHOLICA	110	7,9	8,2	-0,4	-39
207	07	M	ENFERMEDADES DEL TRACTO BILIAR CON CC	31	8,1	9,2	-1,1	-33
203	07	M	NEOPLASIAS MALIGNAS HEPATOBILIARES/PANCREAS	34	8,4	9,3	-0,9	-32
193	07	Q	INTERVENCIONES TRACTO BILIAR C/CC -GRD195-8	2	6,0	18,1	-12,1	-24
172	06	M	NEOPLASIAS MALIGNAS APARATO DIGESTIVO CON CC	14	8,9	10,5	-1,7	-23
208	07	M	ENFERMEDADES DEL TRACTO BILIAR SIN CC	30	5,2	6,0	-0,7	-22
415	18	Q	INTERVENCIONES POR ENF INFECCIOSA/PARASITARIA	1	1,0	15,1	-14,1	-14
461	23	Q	PQ C/DIAGN DE OTROS CONTACTOS C/SERVICIO SALUD	9	2,7	4,1	-1,5	-13
452	21	M	COMPLICACIONES DEL TRATAMIENTO CON CC	3	3,7	7,4	-3,7	-11
178	06	M	ULCUS PEPTICO NO COMPLICADO SIN CC	4	3,3	5,0	-1,8	-7
014	01	M	HEMORRAGIA INTRACRANEAL O INFARTO CEREBRAL	1	2,0	8,7	-6,7	-7
176	06	M	ULCUS PEPTICO COMPLICADO	2	4,0	6,5	-2,5	-5
153	06	Q	PQ INTERVENCIONES MENORES INTESTINO SIN CC	2	6,5	8,8	-2,3	-5
523	20	M	ABUSO O DEPENDEN ALCOHOL/DROGAS SIN REHAB S/CC	1	4,0	8,6	-4,6	-5
464	23	M	SIGNOS Y SINTOMAS SIN CC	6	1,2	1,6	-0,5	-3
089	04	M	PLEURITIS Y NEUMONIA SIMPLE >17 CON CC	1	7,0	8,7	-1,7	-2
094	04	M	NEUMOTORAX CON CC	2	6,0	6,8	-0,8	-2
453	21	M	COMPLICACIONES DEL TRATAMIENTO SIN CC	1	3,0	4,3	-1,3	-1
158	06	Q	INTERVENCIONES ANO Y ESTOMA SIN CC	1	2,0	2,2	-0,2	0
450	21	M	INTOXICACIONES >17 SIN CC	1	2,0	2,2	-0,2	0
329	11	M	ESTENOSIS URETRAL >17 SIN CC	1	4,0	3,9	0,1	0
142	05	M	SINCOPE Y COLAPSO SIN CC	1	5,0	4,1	0,9	1
300	10	M	TRANSTORNOS ENDOCRINOS CON CC	1	8,0	7,1	0,9	1
082	04	M	NEOPLASIAS RESPIRATORIAS	1	10,0	8,9	1,1	1
320	11	M	INFECCIONES RIÑON/VIAS URINARIAS >17 CON CC	1	8,0	6,4	1,6	2
192	07	Q	INTERVENCIONES PANCREAS/HIGADO/SHUNT SIN CC	2	10,5	9,7	0,8	2
078	04	M	EMBOLIA PULMONAR	1	13,0	10,9	2,1	2
177	06	M	ULCUS PEPTICO NO COMPLICADO CON CC	4	6,3	5,5	0,7	3
296	10	M	MISCELANEA ENFERM NUTRICIONALES/METAB >18 C/CC	1	10,0	7,0	3,0	3
318	11	M	NEOPLASIAS RIÑON/VIAS URINARIAS CON CC	2	12,0	10,4	1,6	3
201	07	Q	OTRAS INTERVENCIONES HEPATOBILIARES/PANCREAS	9	12,3	11,9	0,4	4
143	05	M	DOLOR TORACICO	1	8,0	3,5	4,5	5
152	06	Q	PQ INTERVENCIONES MENORES INTESTINO CON CC	3	13,7	11,7	2,0	6
467	23	M	OTROS FACTORES QUE INFLUENCIAN ESTADO SALUD	35	2,2	1,9	0,2	8
079	04	M	INFECC E INFLAMAC RESPIRATORIAS >17 CON CC	1	20,0	11,4	8,6	9
085	04	M	DERRAME PLEURAL CON CC	1	20,0	10,3	9,7	10
449	21	M	INTOXICACIONES >17 CON CC	3	8,3	5,1	3,3	10
299	10	M	ALTERACIONES CONGENITAS METABOLISMO	1	13,0	2,6	10,4	10
188	06	M	OTROS DIAGNOSTICOS DIGESTIVOS >17 CON CC	14	8,3	7,5	0,8	11

T: Tipo de tratamiento (M=Médico, Q=Quirúrgico, I=Indeterminado). N: Número de casos observado. EM: Estancia media. Dif.EM: Diferencia de estancia media.
 Impacto: Dif. EM * Número de casos. !: Diferencia de Em e Impacto debido a la existencia de casos en el GRD que no presentan casos, no a diferencia de EM.

Altas agrupadas en HCFA 20.0
 Puntos de corte lasist 2002 Hospitales docentes

IMPACTO EN ESTANCIAS POR GRD Y SERVICIO (Excluidos casos extremos)

HOSPITAL: Consorcio Hospital General Universitario
 PERIODO: 01/01/05 - 31/12/05
 PROCESO: CHGUV 2005 HCFA 20
 ESTANDAR: norma CV 2005

Servicio: **MEDICINA DIGESTIVA**

GRD	CDM	T	DESCRIPCIÓN	Hospital		Estándar	Dif.EM	Impacto
				N	EM	EM		
181	06	M	OBSTRUCCION GASTROINTESTINAL S/CC	8	6,4	5,0	1,4	11
155	06	Q	PQ ESOFAGO ESTOMAGO DUODENO >17 SIN CC	11	9,0	7,9	1,1	12
332	11	M	OTROS DIAGNOSTIC RIÑON/VIAS URINARIAS >17 S/CC	3	9,7	5,4	4,3	13
209	08	Q	PROTESIS ARTICULARES/REINSER MIEMBRO,EXTR.INF.	1	23,0	9,3	13,7	14
416	18	M	SEPTICEMIA >17	1	24,0	8,4	15,6	16
331	11	M	OTROS DIAGNOSTIC RIÑON/VIAS URINARIAS >17 C/CC	1	25,0	8,3	16,7	17
180	06	M	OBSTRUCCION GASTROINTESTINAL CON CC	13	9,8	8,2	1,7	22
204	07	M	TRANSTORNOS PANCREATICOS NO MALIGNOS	96	8,4	8,0	0,4	35
174	06	M	HEMORRAGIA GASTROINTESTINAL CON CC	121	7,0	6,7	0,3	40
173	06	M	NEOPLASIAS MALIGNAS APARATO DIGESTIVO SIN CC	10	12,3	8,3	4,0	40
189	06	M	OTROS DIAGNOSTICOS DIGESTIVOS >17 SIN CC	12	8,3	4,6	3,7	44
175	06	M	HEMORRAGIA GASTROINTESTINAL SIN CC	92	4,8	4,3	0,5	45
395	16	M	TRANSTORNOS DE LA SERIE ROJA >17	21	9,8	5,4	4,4	92
182	06	M	OTRAS ENFERMEDADES DIGESTIVAS >17 CON CC	48	8,3	6,0	2,3	109
183	06	M	OTRAS ENFERMEDADES DIGESTIVAS >17 S/CC	69	6,7	4,4	2,2	153
179	06	M	ENFERMEDAD INFLAMATORIA INTESTINAL	47	11,3	7,7	3,7	172
TOTAL				1.117	6,7			215

T: Tipo de tratamiento (M=Médico, Q=Quirúrgico, I=Indeterminado). N: Número de casos observado. EM: Estancia media. Dif.EM: Diferencia de estancia media.
 Impacto: Dif. EM * Número de casos. !: Diferencia de Em e Impacto debido a la existencia de casos en el GRD que no presentan casos, no a diferencia de EM.

Altas agrupadas en HCFA 20.0
 Puntos de corte lasist 2002 Hospitales docentes

IMPACTO EN ESTANCIAS POR GRD Y SERVICIO (Excluidos casos extremos)

HOSPITAL: Consorcio Hospital General Universitario
 PERIODO: 01/01/05 - 31/12/05
 PROCESO: CHGUV 2005 HCFA 20
 ESTANDAR: norma CV 2005

Servicio: MEDICINA INTERNA

GRD	CDM	T	DESCRIPCIÓN	Hospital		Estándar	Dif.EM	Impacto
				N	EM	EM		
243	08	M	PATOLOGIA MEDICA COLUMNA VERTEBRAL	21	1,2	5,9	-4,7	-100
241	08	M	TRANSTORNOS TEJIDO CONECTIVO SIN CC	71	2,3	3,3	-1,1	-77
089	04	M	PLEURITIS Y NEUMONIA SIMPLE >17 CON CC	125	8,1	8,7	-0,6	-77
079	04	M	INFECC E INFLAMAC RESPIRATORIAS >17 CON CC	60	10,3	11,4	-1,1	-67
240	08	M	TRANSTORNOS TEJIDO CONECTIVO CON CC	12	4,5	9,3	-4,8	-57
295	10	M	DIABETES <36	32	3,2	4,7	-1,5	-48
416	18	M	SEPTICEMIA >17	28	7,2	8,4	-1,2	-34
430	19	M	PSICOSIS	3	5,0	14,5	-9,5	-28
080	04	M	INFECC E INFLAMAC RESPIRATORIAS >17 SIN CC	11	6,7	9,1	-2,4	-26
346	12	M	NEOPLASIAS MALIGNAS AP REPRODUCTOR MASCUL C/CC	3	3,0	10,0	-7,0	-21
318	11	M	NEOPLASIAS RIÑON/VIAS URINARIAS CON CC	3	6,0	10,4	-4,4	-13
463	23	M	SIGNOS Y SINTOMAS CON CC	9	6,0	7,4	-1,4	-13
203	07	M	NEOPLASIAS MALIGNAS HEPATOBILIARES/PANCREAS	14	8,6	9,3	-0,7	-10
016	01	M	TRAST INESPECIF CEREBROVASCULARES CON CC	3	5,7	8,3	-2,6	-8
331	11	M	OTROS DIAGNOSTIC RIÑON/VIAS URINARIAS >17 C/CC	2	5,0	8,3	-3,3	-7
415	18	Q	INTERVENCIONES POR ENF INFECCIOSA/PARASITARIA	2	12,0	15,1	-3,1	-6
144	05	M	OTROS DIAGNOSTICOS CIRCULATORIOS CON CC	3	5,3	7,2	-1,9	-6
413	17	M	OTROS TRANST MIELOPROLIF/NEO MAL DIFERENC C/CC	1	6,0	11,5	-5,5	-6
138	05	M	ARRITMIA CARDIACA Y TRANST CONDUCCION CON CC	1	0,0	5,3	-5,3	-5
429	19	M	RETRASO MENTAL/TRAMSTORNOS ORGANICOS	3	6,3	8,0	-1,7	-5
113	05	Q	AMPUTAC POR TRANST CIRCULATORIO EXCP GRD 114	1	14,0	18,7	-4,7	-5
188	06	M	OTROS DIAGNOSTICOS DIGESTIVOS >17 CON CC	1	3,0	7,5	-4,5	-5
005	01	Q	INTERVENCIONES VASCULARES EXTRACRANEALES	1	4,0	8,2	-4,2	-4
013	01	M	ESCLEROSIS MULTIPLE Y ATAXIA CEREBELOSA	1	1,0	5,1	-4,1	-4
181	06	M	OBSTRUCCION GASTROINTESTINAL S/CC	1	2,0	5,0	-3,0	-3
281	09	M	TRAUMATISMOS PIEL/SUBCUTANEO/MAMA >17 SIN CC	1	0,0	3,0	-3,0	-3
141	05	M	SINCOPE Y COLAPSO CON CC	2	4,0	5,4	-1,4	-3
425	19	M	REACC AGUDA DESADAPTACION/DISFUNC PSICOSOCIAL	1	3,0	5,5	-2,5	-3
273	09	M	TRANSTORNOS MAYORES PIEL SIN CC	2	5,0	6,2	-1,2	-2
207	07	M	ENFERMEDADES DEL TRACTO BILIAR CON CC	1	7,0	9,2	-2,2	-2
390	15	M	NEONATO CON OTROS PROBLEMAS SIGNIFICATIVOS	1	1,0	3,0	-2,0	-2
284	09	M	ENFERMEDADES MENORES PIEL SIN CC	1	2,0	3,9	-1,9	-2
122	05	M	INFARTO AGUDO MIOCARDIO SIN COMP CARDIOV VIVO	1	6,0	7,5	-1,5	-2
130	05	M	TRANSTORNO VASCULAR PERIFERICO CON CC	6	6,2	6,4	-0,2	-1
173	06	M	NEOPLASIAS MALIGNAS APARATO DIGESTIVO SIN CC	1	7,0	8,3	-1,3	-1
133	05	M	ARTERIOSCLEROSIS SIN CC	1	3,0	4,0	-1,0	-1
433	20	M	ABUSO/DEPEND ALCOHOL/DROGAS C/ALTA VOLUNT/FUGA	8	3,3	3,4	-0,1	-1
381	14	Q	ABORTO CON LEGRADO/HISTEROTOMIA	1	1,0	1,7	-0,7	-1
308	11	Q	INTERVENCIONES MENORES VEJIGA CON CC	1	11,0	11,4	-0,4	0
140	05	M	ANGOR PECTORIS	2	5,5	5,5	0,0	0
403	17	M	LEUCEMIA NO AGUDA/LINFOMA CON CC	3	12,0	12,0	0,0	0
018	01	M	TRAST NERVIOS PERIFER Y CRANEALES CON CC	3	10,0	9,8	0,2	0
175	06	M	HEMORRAGIA GASTROINTESTINAL SIN CC	1	5,0	4,3	0,7	1
012	01	M	TRANSTORNOS DEGENERATIVOS SISTEMA NERVIOSO	6	8,2	8,0	0,1	1

T: Tipo de tratamiento (M=Médico, Q=Quirúrgico, I=Indeterminado). N: Número de casos observado. EM: Estancia media. Dif.EM: Diferencia de estancia media.
 Impacto: Dif. EM * Número de casos. !: Diferencia de Em e Impacto debido a la existencia de casos en el GRD que no presentan casos, no a diferencia de EM.

Altas agrupadas en HCFA 20.0
 Puntos de corte lasist 2002 Hospitales docentes

IMPACTO EN ESTANCIAS POR GRD Y SERVICIO (Excluidos casos extremos)

HOSPITAL: Consorcio Hospital General Universitario
 PERIODO: 01/01/05 - 31/12/05
 PROCESO: CHGUV 2005 HCFA 20
 ESTANDAR: norma CV 2005

Servicio: **MEDICINA INTERNA**

GRD	CDM	T	DESCRIPCIÓN	Hospital		Estándar	Dif.EM	Impacto
				N	EM	EM		
023	01	M	COMA Y ESTUPOR NO TRAUMATICOS	2	5,5	5,0	0,5	1
068	03	M	OTITIS MEDIA E INFECC ORL >17 CON CC --GRD 71	1	7,0	5,8	1,2	1
239	08	M	FRACT PATOL/NEOPL MALIGNAS MUSCULOESQ/CONECTIV	2	10,5	9,8	0,7	1
420	18	M	FIEBRE ORIGEN DESCONOCIDO >17 SIN CC	2	6,0	5,2	0,8	2
301	10	M	TRANSTORNOS ENDOCRINOS SIN CC	8	3,4	3,2	0,2	2
450	21	M	INTOXICACIONES >17 SIN CC	13	2,3	2,2	0,1	2
179	06	M	ENFERMEDAD INFLAMATORIA INTESTINAL	2	8,5	7,7	0,8	2
128	05	M	TROMBOFLEBITIS VENAS PROFUNDAS	1	9,0	7,3	1,7	2
421	18	M	VIRASIS >17	2	6,5	5,6	0,9	2
014	01	M	HEMORRAGIA INTRACRANEAL O INFARTO CEREBRAL	3	9,3	8,7	0,7	2
394	16	Q	OTROS PQ SANGRE/ORGANOS HEMATOPOYETICOS	1	6,0	4,0	2,0	2
134	05	M	HIPERTENSION	2	6,5	5,3	1,2	2
180	06	M	OBSTRUCCION GASTROINTESTINAL CON CC	8	8,5	8,2	0,3	3
322	11	M	INFECCIONES RIÑON/VIAS URINARIAS <18	2	7,0	5,7	1,3	3
092	04	M	ENFERMEDAD PULMONAR INTERSTICIAL CON CC	4	10,8	10,1	0,7	3
204	07	M	TRANSTORNOS PANCREATICOS NO MALIGNOS	3	9,0	8,0	1,0	3
422	18	M	VIRASIS/FIEBRE ORIGEN DESCONOCIDO <18	1	7,0	3,9	3,1	3
271	09	M	ULCERAS DE PIEL	4	11,8	11,0	0,8	3
399	16	M	TRANST SIST RETICULOENDOTELIAL/INMUNOLOG S/CC	3	5,7	4,6	1,1	3
189	06	M	OTROS DIAGNOSTICOS DIGESTIVOS >17 SIN CC	1	8,0	4,6	3,4	3
244	08	M	ENFERMEDADES OSEAS/ARTROPATIAS ESPECIFIC C/CC	1	11,0	7,4	3,6	4
419	18	M	FIEBRE ORIGEN DESCONOCIDO >17 CON CC	6	7,0	6,3	0,7	4
278	09	M	CELULITIS >17 SIN CC	2	7,0	4,9	2,1	4
294	10	M	DIABETES >35	44	4,8	4,7	0,1	5
245	08	M	ENFERMEDADES OSEAS/ARTROPATIAS ESPECIFIC S/CC	4	4,8	3,5	1,3	5
397	16	M	TRANSTORNOS DE LA COAGULACION	1	10,0	4,5	5,5	5
246	08	M	ARTROPATIAS INESPECIFICAS	5	7,2	6,1	1,1	6
076	04	Q	PQ APARATO RESPIRATORIO CON CC EXCP PQ MAYORES	2	14,5	11,6	2,9	6
348	12	M	HIPERTROFIA PROSTATICA BENIGNA CON CC	1	13,0	7,1	5,9	6
143	05	M	DOLOR TORACICO	2	6,5	3,5	3,0	6
088	04	M	ENFERMEDAD PULMONAR OBSTRUCTIVA CRONICA	16	6,9	6,5	0,4	6
350	12	M	INFLAMACIONES APARATO REPRODUCTOR MASCULINO	1	12,0	4,6	7,4	7
096	04	M	BRONQUITIS Y ASMA >17 CON CC	2	10,0	6,3	3,7	7
123	05	M	INFARTO AGUDO MIOCARDIO Y DEFUNCION	1	12,0	4,2	7,8	8
490	25	M	HIV CON OTRA CONDICION RELACIONADA	1	15,0	6,9	8,1	8
082	04	M	NEOPLASIAS RESPIRATORIAS	5	10,6	8,9	1,7	8
202	07	M	CIRROSIS/HEPATITIS ALCOHOLICA	3	11,0	8,2	2,8	8
475	04	M	DIAGN APARATO RESPIRATORIO C/VENTILAC MECANICA	1	22,0	13,5	8,5	9
256	08	M	OTROS DIAGNOST MUSCULOESQUELETICOS/CONECTIVOS	2	7,5	3,2	4,3	9
085	04	M	DERRAME PLEURAL CON CC	1	19,0	10,3	8,7	9
078	04	M	EMBOLIA PULMONAR	1	20,0	10,9	9,1	9
176	06	M	ULCUS PEPTICO COMPLICADO	4	8,8	6,5	2,3	9
185	03	M	ENFERM DENTALES/ORALES >17 EXCP EXTRAC/REPARAC	1	13,0	3,9	9,1	9
326	11	M	SIGNOS/SINTOM RENALES/VIAS URINARIAS >17 S/CC	1	14,0	4,2	9,8	10

T: Tipo de tratamiento (M=Médico, Q=Quirúrgico, I=Indeterminado). N: Número de casos observado. EM: Estancia media. Dif.EM: Diferencia de estancia media.
 Impacto: Dif. EM * Número de casos. !: Diferencia de Em e Impacto debido a la existencia de casos en el GRD que no presentan casos, no a diferencia de EM.

Altas agrupadas en HCFA 20.0
 Puntos de corte lasist 2002 Hospitales docentes

IMPACTO EN ESTANCIAS POR GRD Y SERVICIO (Excluidos casos extremos)

HOSPITAL: Consorcio Hospital General Universitario
 PERIODO: 01/01/05 - 31/12/05
 PROCESO: CHGUV 2005 HCFA 20
 ESTANDAR: norma CV 2005

Servicio: **MEDICINA INTERNA**

GRD	CDM	T	DESCRIPCIÓN	Hospital		Estándar	Dif.EM	Impacto
				N	EM	EM		
135	05	M	TRANST CARDIACOS CONGENIT Y VALVUL >17 CON CC	1	17,0	6,7	10,3	10
238	08	M	OSTEOMIELITIS	2	17,5	12,1	5,4	11
248	08	M	TENDINITIS/MIOSITIS/BURSITIS	11	6,2	5,2	1,0	11
489	25	M	HIV CON CONDICION MAYOR RELACIONADA	1	22,0	10,9	11,1	11
177	06	M	ULCUS PEPTICO NO COMPLICADO CON CC	3	9,3	5,5	3,8	11
321	11	M	INFECCIONES RIÑON/VIAS URINARIAS >17 SIN CC	15	4,7	4,0	0,8	12
210	08	Q	PQ CADERA/FEMUR >17 CON CC EXCP GRD 209	2	20,5	14,7	5,8	12
404	17	M	LEUCEMIA NO AGUDA/LINFOMA SIN CC	1	18,0	6,1	11,9	12
242	08	M	ARTRITIS SEPTICAS	2	17,0	11,0	6,0	12
236	08	M	FRACTURAS DE CADERA/PELVIS	1	19,0	6,6	12,4	12
017	01	M	TRAST INESPECIF CEREBROVASCULARES SIN CC	2	11,0	4,6	6,4	13
247	08	M	SIGNOS/SINTOMAS MUSCULOESQUELETICOS/CONECTIVOS	3	9,7	5,1	4,6	14
183	06	M	OTRAS ENFERMEDADES DIGESTIVAS >17 S/CC	11	5,7	4,4	1,3	14
325	11	M	SIGNOS/SINTOM RENALES/VIAS URINARIAS >17 C/CC	3	11,3	6,6	4,8	14
020	01	M	INFECC SISTEMA NERVIOSO EXCP MENINGITIS VIRICA	2	19,5	12,2	7,3	15
277	09	M	CELULITIS >17 CON CC	11	9,0	7,7	1,3	15
316	11	M	INSUFICIENCIA RENAL	14	8,9	7,7	1,1	16
015	01	M	AVC INESP U OCLUSIÓN PRECEREBRAL S/INFARTO	4	10,8	6,6	4,2	17
174	06	M	HEMORRAGIA GASTROINTESTINAL CON CC	5	10,2	6,7	3,5	18
024	01	M	CEFALEA Y CONVULSIONES >17 CON CC	6	8,8	5,9	3,0	18
090	04	M	PLEURITIS Y NEUMONIA SIMPLE >17 SIN CC	29	7,2	6,5	0,6	18
093	04	M	ENFERMEDAD PULMONAR INTERSTICIAL SIN CC	1	26,0	7,7	18,3	18
449	21	M	INTOXICACIONES >17 CON CC	18	6,2	5,1	1,1	21
205	07	M	ENFERMEDAD HEPATICA CON CC EXCEPTO GRD 202-203	7	10,1	7,0	3,1	22
524	01	M	ISQUEMIA TRANSITORIA	3	13,7	5,5	8,2	25
172	06	M	NEOPLASIAS MALIGNAS APARATO DIGESTIVO CON CC	9	13,3	10,5	2,8	25
182	06	M	OTRAS ENFERMEDADES DIGESTIVAS >17 CON CC	23	7,2	6,0	1,1	26
170	06	Q	OTRAS INTERVENCIONES APARATO DIGESTIVO CON CC	1	45,0	15,6	29,4	29
464	23	M	SIGNOS Y SINTOMAS SIN CC	7	5,9	1,6	4,2	30
265	09	Q	INJERTO/DESBRID CUTANEO C/CC -ULCERA/CELULITIS	2	25,5	9,1	16,4	33
087	04	M	EDEMA PULMONAR E INSUFICIENCIA RESPIRATORIA	34	8,5	7,5	1,0	35
395	16	M	TRANSTORNOS DE LA SERIE ROJA >17	10	9,0	5,4	3,6	36
102	04	M	OTROS DIAGNOSTICOS RESPIRATORIOS SIN CC	20	6,7	4,8	1,9	38
523	20	M	ABUSO O DEPENDEN ALCOHOL/DROGAS SIN REHAB S/CC	54	9,5	8,6	0,9	49
300	10	M	TRANSTORNOS ENDOCRINOS CON CC	11	12,2	7,1	5,1	56
521	20	M	ABUSO O DEPENDENCIA DE ALCOHOL/DROGAS, CON CC	28	10,8	8,8	2,0	56
296	10	M	MISCELANEA ENFERM NUTRICIONALES/METAB >18 C/CC	49	8,2	7,0	1,2	60
101	04	M	OTROS DIAGNOSTICOS RESPIRATORIOS CON CC	50	8,1	6,6	1,5	75
423	18	M	OTRAS ENFERMEDADES INFECCIOSAS Y PARASITARIAS	83	9,1	8,0	1,1	91
320	11	M	INFECCIONES RIÑON/VIAS URINARIAS >17 CON CC	59	8,0	6,4	1,6	95
483	--	Q	TRAQUEOSTOMÍA C/VENT MEC +96 O PROC, EXC CARA	2	104,5	45,9	58,6	117
297	10	M	MISCELANEA ENFERM NUTRICIONALES/METAB >18 S/CC	85	7,0	5,2	1,8	149
127	05	M	INSUFICIENCIA CARDIACA Y SHOCK	148	8,7	6,7	2,0	302

T: Tipo de tratamiento (M=Médico, Q=Quirúrgico, I=Indeterminado). N: Número de casos observado. EM: Estancia media. Dif.EM: Diferencia de estancia media.
 Impacto: Dif. EM * Número de casos. !: Diferencia de Em e Impacto debido a la existencia de casos en el GRD que no presentan casos, no a diferencia de EM.

Altas agrupadas en HCFA 20.0
 Puntos de corte lasist 2002 Hospitales docentes

IMPACTO EN ESTANCIAS POR GRD Y SERVICIO (Excluidos casos extremos)

HOSPITAL: Consorcio Hospital General Universitario
 PERIODO: 01/01/05 - 31/12/05
 PROCESO: CHGUV 2005 HCFA 20
 ESTANDAR: norma CV 2005

Servicio: MEDICINA INTERNA

GRD	CDM	T	DESCRIPCIÓN	Hospital		Estándar	Dif.EM	Impacto
				N	EM	EM		
			TOTAL	1.461	7,8			1.230

T: Tipo de tratamiento (M=Médico, Q=Quirúrgico, I=Indeterminado). N: Número de casos observado. EM: Estancia media. Dif.EM: Diferencia de estancia media.
 Impacto: Dif. EM * Número de casos. !: Diferencia de Em e Impacto debido a la existencia de casos en el GRD que no presentan casos, no a diferencia de EM.

Altas agrupadas en HCFA 20.0
 Puntos de corte lasist 2002 Hospitales docentes

Copyright lasist 1998

IMPACTO EN ESTANCIAS POR GRD Y SERVICIO (Excluidos casos extremos)

HOSPITAL: Consorcio Hospital General Universitario
 PERIODO: 01/01/05 - 31/12/05
 PROCESO: CHGUV 2005 HCFA 20
 ESTANDAR: norma CV 2005

Servicio: NEUROCIRUGIA

GRD	CDM	T	DESCRIPCIÓN	Hospital		Estándar	Dif.EM	Impacto
				N	EM	EM		
028	01	M	COMA Y ESTUPOR TRAUM <1 HORA >17 AÑOS CON CC	24	7,2	8,3	-1,1	-27
499	08	Q	PQ CUELLO/ESPALDA, #FUSION ESPINAL CON CC	6	9,0	13,3	-4,3	-26
483	--	Q	TRAQUEOSTOMÍA C/VENT MEC +96 O PROC, EXC CARA	1	21,0	45,9	-24,9	-25
011	01	M	NEOPLASIAS DEL SISTEMA NERVIOSO SIN CC	35	7,9	8,6	-0,7	-24
019	01	M	TRAST NERVIOS PERIFER Y CRANEALES SIN CC	8	3,6	5,3	-1,7	-13
484	24	Q	CRANEOTOMIA POR TRAUMA SIGNIFICATIVO MULTIPLE	2	12,0	18,1	-6,1	-12
001	01	Q	CRANEOTOMÍA EN MAYORES DE 17 AÑOS, CON CC	47	20,6	20,8	-0,3	-12
014	01	M	HEMORRAGIA INTRACRANEAL O INFARTO CEREBRAL	18	8,1	8,7	-0,6	-10
018	01	M	TRAST NERVIOS PERIFER Y CRANEALES CON CC	1	1,0	9,8	-8,8	-9
216	08	Q	BIOPSIAS MUSCULOESQUELETICO/CONECTIVO	1	2,0	10,8	-8,8	-9
487	24	M	OTROS TRAUMATISMOS SIGNIFICATIVOS MULTIPLES	7	9,7	10,6	-0,9	-6
466	23	M	SEGUIMIENTO SIN NEO MALIGNA COMO DIAG SECUNDAR	4	2,3	3,6	-1,3	-5
025	01	M	CEFALEA Y CONVULSIONES >17 SIN CC	2	2,5	4,6	-2,1	-4
402	17	Q	LEUCEMIA NO AGUDA/LINFOMA CON OTROS PQ SIN CC	1	3,0	7,1	-4,1	-4
075	04	Q	INTERVENCIONES MAYORES DE TORAX	1	5,0	8,9	-3,9	-4
301	10	M	TRANSTORNOS ENDOCRINOS SIN CC	1	1,0	3,2	-2,2	-2
003	01	Q	CRANEOTOMIA <18	2	10,0	11,0	-1,0	-2
034	01	M	OTROS TRANSTORNOS SISTEMA NERVIOSO CON CC	1	4,0	5,0	-1,0	-1
239	08	M	FRACT PATOL/NEOPL MALIGNAS MUSCULOESQ/CONECTIV	3	10,3	9,8	0,6	2
020	01	M	INFECC SISTEMA NERVIOSO EXCP MENINGITIS VIRICA	1	14,0	12,2	1,8	2
486	24	Q	OTROS PQ X TRAUMATISMO SIGNIFICATIVO MULTIPLE	1	20,0	17,6	2,4	2
035	01	M	OTROS TRANSTORNOS SISTEMA NERVIOSO SIN CC	7	2,1	1,8	0,4	3
030	01	M	COMA Y ESTUPOR TRAUM <1 HORA <18 AÑOS	13	3,6	3,4	0,2	3
031	01	M	CONMOCION CEREBRAL >17 CON CC	1	9,0	5,2	3,8	4
497	08	Q	FUSIÓN ESPINAL NO CERVICAL, CON CC	12	16,2	15,8	0,4	5
144	05	M	OTROS DIAGNOSTICOS CIRCULATORIOS CON CC	1	13,0	7,2	5,8	6
217	08	Q	DESRID/INJERT CUTANEOXENF MUSCUL/CONNECT -MANO	2	20,5	17,3	3,2	6
032	01	M	CONMOCION CEREBRAL >17 SIN CC	3	5,0	2,5	2,5	7
008	01	Q	OTROS PQ SISTEMA NERVIOSO SIN CC	6	4,5	3,2	1,3	8
141	05	M	SINCOPE Y COLAPSO CON CC	1	14,0	5,4	8,6	9
015	01	M	AVC INESP U OCLUSIÓN PRECEREBRAL S/INFARTO	1	18,0	6,6	11,4	11
440	21	Q	DESRIDAMIENTO DE LESIONES	2	15,0	8,8	6,2	12
012	01	M	TRANSTORNOS DEGENERATIVOS SISTEMA NERVIOSO	6	11,0	8,0	3,0	18
400	17	Q	LEUCEMIA/LINFOMA CON INTERVENCION MAYOR	1	26,0	8,1	17,9	18
286	10	Q	INTERVENCIONES ADRENALES/PITUITARIAS	10	12,3	10,4	1,9	19
027	01	M	COMA Y ESTUPOR TRAUMATICO >1 HORA	25	7,3	6,5	0,8	20
004	01	Q	INTERVENCIONES ESPINALES	10	14,0	11,7	2,3	23
453	21	M	COMPLICACIONES DEL TRATAMIENTO SIN CC	5	9,0	4,3	4,7	24
017	01	M	TRAST INESPECIF CEREBROVASCULARES SIN CC	6	8,8	4,6	4,2	25
520	08	Q	FUSIÓN ESPINAL CERVICAL, CON CC	17	8,5	7,0	1,5	26
498	08	Q	FUSIÓN ESPINAL NO CERVICAL SIN CC	43	9,2	8,6	0,6	27
461	23	Q	PQ C/DIAGN DE OTROS CONTACTOS C/SERVICIO SALUD	6	9,2	4,1	5,0	30
016	01	M	TRAST INESPECIF CEREBROVASCULARES CON CC	2	24,0	8,3	15,7	31
519	08	Q	FUSIÓN ESPINAL CERVICAL, SIN CC	3	25,7	15,1	10,6	32

T: Tipo de tratamiento (M=Médico, Q=Quirúrgico, I=Indeterminado). N: Número de casos observado. EM: Estancia media. Dif.EM: Diferencia de estancia media.
 Impacto: Dif. EM * Número de casos. !: Diferencia de Em e Impacto debido a la existencia de casos en el GRD que no presentan casos, no a diferencia de EM.

Altas agrupadas en HCFA 20.0
 Puntos de corte lasist 2002 Hospitales docentes

IMPACTO EN ESTANCIAS POR GRD Y SERVICIO (Excluidos casos extremos)

HOSPITAL: Consorcio Hospital General Universitario
 PERIODO: 01/01/05 - 31/12/05
 PROCESO: CHGUV 2005 HCFA 20
 ESTANDAR: norma CV 2005

Servicio: **NEUROCIRUGIA**

GRD	CDM	T	DESCRIPCIÓN	Hospital		Estándar	Dif.EM	Impacto
				N	EM	EM		
418	18	M	INFECCIONES POSTOPERATORIA/POSTTRAUMATICAS	7	13,6	8,8	4,7	33
231	08	Q	EXCIS LOC/RETIRADA FIJAC INTERNA EXCP CAD/FEMR	8	7,9	3,6	4,3	34
002	01	Q	CRANEOTOMÍA EN MAYORES DE 17 AÑOS, SIN CC	75	13,9	13,4	0,5	36
029	01	M	COMA Y ESTUPOR TRAUM <1 HORA >17 AÑOS SIN CC	40	6,4	5,5	0,9	36
243	08	M	PATOLOGIA MEDICA COLUMNA VERTEBRAL	22	7,6	5,9	1,7	37
010	01	M	NEOPLASIAS DEL SISTEMA NERVIOSO CON CC	8	16,1	10,2	6,0	48
415	18	Q	INTERVENCIONES POR ENF INFECCIOSA/PARASITARIA	7	22,3	15,1	7,2	51
500	08	Q	PQ CUELLO/ESPALDA, #FUSION ESPINAL SIN CC	60	6,5	5,5	1,0	58
TOTAL				577	10,3			508

T: Tipo de tratamiento (M=Médico, Q=Quirúrgico, I=Indeterminado). N: Número de casos observado. EM: Estancia media. Dif.EM: Diferencia de estancia media.
 Impacto: Dif. EM * Número de casos. !: Diferencia de Em e Impacto debido a la existencia de casos en el GRD que no presentan casos, no a diferencia de EM.

Altas agrupadas en HCFA 20.0
 Puntos de corte lasist 2002 Hospitales docentes

IMPACTO EN ESTANCIAS POR GRD Y SERVICIO (Excluidos casos extremos)

HOSPITAL: Consorcio Hospital General Universitario
 PERIODO: 01/01/05 - 31/12/05
 PROCESO: CHGUV 2005 HCFA 20
 ESTANDAR: norma CV 2005

Servicio: NEFROLOGÍA

GRD	CDM	T	DESCRIPCIÓN	Hospital		Estándar	Dif.EM	Impacto
				N	EM	EM		
423	18	M	OTRAS ENFERMEDADES INFECCIOSAS Y PARASITARIAS	16	3,9	8,0	-4,1	-65
320	11	M	INFECCIONES RIÑON/VIAS URINARIAS >17 CON CC	32	4,9	6,4	-1,5	-50
134	05	M	HIPERTENSION	18	3,6	5,3	-1,7	-30
322	11	M	INFECCIONES RIÑON/VIAS URINARIAS <18	14	3,9	5,7	-1,8	-25
144	05	M	OTROS DIAGNOSTICOS CIRCULATORIOS CON CC	7	4,3	7,2	-3,0	-21
296	10	M	MISCELANEA ENFERM NUTRICIONALES/METAB >18 C/CC	13	5,5	7,0	-1,5	-19
429	19	M	RETRASO MENTAL/TRAMSTORNOS ORGANICOS	4	4,0	8,0	-4,0	-16
240	08	M	TRANSTORNOS TEJIDO CONECTIVO CON CC	2	2,0	9,3	-7,3	-15
430	19	M	PSICOSIS	1	2,0	14,5	-12,5	-12
127	05	M	INSUFICIENCIA CARDIACA Y SHOCK	6	5,0	6,7	-1,7	-10
328	11	M	ESTENOSIS URETRAL >17 CON CC	1	1,0	8,6	-7,6	-8
283	09	M	ENFERMEDADES MENORES PIEL CON CC	4	6,0	7,8	-1,8	-7
348	12	M	HIPERTROFIA PROSTATICA BENIGNA CON CC	1	2,0	7,1	-5,1	-5
089	04	M	PLEURITIS Y NEUMONIA SIMPLE >17 CON CC	7	8,1	8,7	-0,5	-4
419	18	M	FIEBRE ORIGEN DESCONOCIDO >17 CON CC	2	4,5	6,3	-1,8	-4
145	05	M	OTROS DIAGNOSTICOS CIRCULATORIOS SIN CC	1	2,0	5,2	-3,2	-3
243	08	M	PATOLOGIA MEDICA COLUMNA VERTEBRAL	1	3,0	5,9	-2,9	-3
315	11	Q	OTRAS INTERVENCIONES RIÑON/VIAS URINARIAS	5	5,8	6,3	-0,5	-2
135	05	M	TRANST CARDIACOS CONGENIT Y VALVUL >17 CON CC	1	5,0	6,7	-1,7	-2
350	12	M	INFLAMACIONES APARATO REPRODUCTOR MASCULINO	1	3,0	4,6	-1,6	-2
070	03	M	OTITIS MEDIA E INFECC ORL <18 OTR EXCP GRD 71	1	2,0	3,5	-1,5	-1
207	07	M	ENFERMEDADES DEL TRACTO BILIAR CON CC	2	8,5	9,2	-0,7	-1
015	01	M	AVC INESP U OCLUSIÓN PRECEREBRAL S/INFARTO	2	6,0	6,6	-0,6	-1
327	11	M	SIGNOS/SINTOMAS RENALES/VIAS URINARIAS <18	1	3,0	4,1	-1,1	-1
415	18	Q	INTERVENCIONES POR ENF INFECCIOSA/PARASITARIA	1	14,0	15,1	-1,1	-1
416	18	M	SEPTICEMIA >17	6	8,3	8,4	-0,1	-1
421	18	M	VIRASIS >17	1	5,0	5,6	-0,6	-1
301	10	M	TRANSTORNOS ENDOCRINOS SIN CC	1	3,0	3,2	-0,2	0
422	18	M	VIRASIS/FIEBRE ORIGEN DESCONOCIDO <18	1	4,0	3,9	0,1	0
140	05	M	ANGOR PECTORIS	1	6,0	5,5	0,5	1
182	06	M	OTRAS ENFERMEDADES DIGESTIVAS >17 CON CC	1	7,0	6,0	1,0	1
121	05	M	INFARTO AGUDO MIOCARDIO CON COMP CARDIOV VIVO	1	11,0	9,7	1,3	1
479	05	Q	OTRAS INTERVENCIONES VASCULARES SIN CC	1	10,0	8,2	1,8	2
403	17	M	LEUCEMIA NO AGUDA/LINFOMA CON CC	1	14,0	12,0	2,0	2
349	12	M	HIPERTROFIA PROSTATICA BENIGNA SIN CC	2	5,0	4,0	1,0	2
024	01	M	CEFALEA Y CONVULSIONES >17 CON CC	2	7,0	5,9	1,1	2
321	11	M	INFECCIONES RIÑON/VIAS URINARIAS >17 SIN CC	186	4,0	4,0	0,0	2
475	04	M	DIAGN APARATO RESPIRATORIO C/VENTILAC MECANICA	1	16,0	13,5	2,5	3
141	05	M	SINCOPE Y COLAPSO CON CC	1	8,0	5,4	2,6	3
183	06	M	OTRAS ENFERMEDADES DIGESTIVAS >17 S/CC	1	8,0	4,4	3,6	4
332	11	M	OTROS DIAGNOSTIC RIÑON/VIAS URINARIAS >17 S/CC	6	6,2	5,4	0,8	5
323	11	M	CALCULOS URINARIOS C/CC Y/O LITOTRIPSIA	1	11,0	5,1	5,9	6
132	05	M	ARTERIOSCLEROSIS CON CC	2	9,5	6,3	3,2	6
326	11	M	SIGNOS/SINTOM RENALES/VIAS URINARIAS >17 S/CC	1	11,0	4,2	6,8	7

T: Tipo de tratamiento (M=Médico, Q=Quirúrgico, I=Indeterminado). N: Número de casos observado. EM: Estancia media. Dif.EM: Diferencia de estancia media.
 Impacto: Dif. EM * Número de casos. !: Diferencia de Em e Impacto debido a la existencia de casos en el GRD que no presentan casos, no a diferencia de EM.

Altas agrupadas en HCFA 20.0
 Puntos de corte lasist 2002 Hospitales docentes

IMPACTO EN ESTANCIAS POR GRD Y SERVICIO (Excluidos casos extremos)

HOSPITAL: Consorcio Hospital General Universitario
 PERIODO: 01/01/05 - 31/12/05
 PROCESO: CHGUV 2005 HCFA 20
 ESTANDAR: norma CV 2005

Servicio: **NEFROLOGÍA**

GRD	CDM	T	DESCRIPCIÓN	Hospital		Estándar	Dif.EM	Impacto
				N	EM	EM		
120	05	Q	OTROS INTERVENCIONES APARATO CIRCULATORIO	1	18,0	10,5	7,5	7
325	11	M	SIGNOS/SINTOM RENALES/VIAS URINARIAS >17 C/CC	3	9,3	6,6	2,8	8
068	03	M	OTITIS MEDIA E INFECC ORL >17 CON CC -GRD 71	3	8,7	5,8	2,9	9
138	05	M	ARRITMIA CARDIACA Y TRANST CONDUCCION CON CC	1	15,0	5,3	9,7	10
096	04	M	BRONQUITIS Y ASMA >17 CON CC	4	8,8	6,3	2,5	10
395	16	M	TRANSTORNOS DE LA SERIE ROJA >17	2	11,0	5,4	5,6	11
101	04	M	OTROS DIAGNOSTICOS RESPIRATORIOS CON CC	4	9,5	6,6	2,9	12
331	11	M	OTROS DIAGNOSTIC RIÑON/VIAS URINARIAS >17 C/CC	8	13,3	8,3	5,0	40
316	11	M	INSUFICIENCIA RENAL	134	8,1	7,7	0,4	55
TOTAL				521	5,8			-102

T: Tipo de tratamiento (M=Médico, Q=Quirúrgico, I=Indeterminado). N: Número de casos observado. EM: Estancia media. Dif.EM: Diferencia de estancia media.
 Impacto: Dif. EM * Número de casos. !: Diferencia de Em e Impacto debido a la existencia de casos en el GRD que no presentan casos, no a diferencia de EM.

Altas agrupadas en HCFA 20.0
 Puntos de corte lasist 2002 Hospitales docentes

Copyright lasist 1998

IMPACTO EN ESTANCIAS POR GRD Y SERVICIO (Excluidos casos extremos)

HOSPITAL: Consorcio Hospital General Universitario
 PERIODO: 01/01/05 - 31/12/05
 PROCESO: CHGUV 2005 HCFA 20
 ESTANDAR: norma CV 2005

Servicio: NEUMOLOGÍA

GRD	CDM	T	DESCRIPCIÓN	Hospital		Estándar	Dif.EM	Impacto
				N	EM	EM		
089	04	M	PLEURITIS Y NEUMONIA SIMPLE >17 CON CC	202	8,1	8,7	-0,5	-105
082	04	M	NEOPLASIAS RESPIRATORIAS	33	7,6	8,9	-1,3	-43
401	17	Q	LEUCEMIA NO AGUDA/LINFOMA CON OTROS PQ CON CC	2	4,5	15,3	-10,8	-22
080	04	M	INFECC E INFLAMAC RESPIRATORIAS >17 SIN CC	35	8,6	9,1	-0,5	-17
078	04	M	EMBOLIA PULMONAR	27	10,5	10,9	-0,4	-11
121	05	M	INFARTO AGUDO MIOCARDIO CON COMP CARDIOV VIVO	1	0,0	9,7	-9,7	-10
135	05	M	TRANST CARDIACOS CONGENIT Y VALVUL >17 CON CC	2	4,5	6,7	-2,2	-4
091	04	M	PLEURITIS Y NEUMONIA SIMPLE <18	2	3,5	5,7	-2,2	-4
094	04	M	NEUMOTORAX CON CC	1	4,0	6,8	-2,8	-3
086	04	M	DERRAME PLEURAL SIN CC	2	7,5	8,1	-0,6	-1
073	03	M	OTROS DIAGNOSTICOS ORL Y BOCA >17	1	2,0	3,0	-1,0	-1
035	01	M	OTROS TRANSTORNOS SISTEMA NERVIOSO SIN CC	1	1,0	1,8	-0,8	-1
068	03	M	OTITIS MEDIA E INFECC ORL >17 CON CC -GRD 71	3	5,7	5,8	-0,1	0
132	05	M	ARTERIOSCLEROSIS CON CC	1	6,0	6,3	-0,3	0
055	03	Q	PQ MISCELANEAS OIDO/NARIZ/BOCA/GARGANTA	1	2,0	2,1	-0,1	0
098	04	M	BRONQUITIS Y ASMA <18	1	5,0	4,9	0,1	0
172	06	M	NEOPLASIAS MALIGNAS APARATO DIGESTIVO CON CC	1	12,0	10,5	1,5	1
145	05	M	OTROS DIAGNOSTICOS CIRCULATORIOS SIN CC	1	7,0	5,2	1,8	2
256	08	M	OTROS DIAGNOST MUSCULOESQUELETICOS/CONECTIVOS	1	6,0	3,2	2,8	3
102	04	M	OTROS DIAGNOSTICOS RESPIRATORIOS SIN CC	12	5,3	4,8	0,5	6
079	04	M	INFECC E INFLAMAC RESPIRATORIAS >17 CON CC	35	11,6	11,4	0,2	6
524	01	M	ISQUEMIA TRANSITORIA	1	13,0	5,5	7,5	8
207	07	M	ENFERMEDADES DEL TRACTO BILIAR CON CC	1	17,0	9,2	7,8	8
139	05	M	ARRITMIA Y TRANSTORNOS CONDUCCION SIN CC	1	12,0	3,6	8,4	8
321	11	M	INFECCIONES RIÑON/VIAS URINARIAS >17 SIN CC	1	13,0	4,0	9,0	9
236	08	M	FRACTURAS DE CADERA/PELVIS	1	17,0	6,6	10,4	10
093	04	M	ENFERMEDAD PULMONAR INTERSTICIAL SIN CC	6	9,5	7,7	1,8	11
124	05	M	TRANST CIRC CATETER CARD DIAGN COMPL EXCP IAM	1	20,0	8,0	12,0	12
188	06	M	OTROS DIAGNOSTICOS DIGESTIVOS >17 CON CC	1	21,0	7,5	13,5	13
034	01	M	OTROS TRANSTORNOS SISTEMA NERVIOSO CON CC	3	10,0	5,0	5,0	15
012	01	M	TRANSTORNOS DEGENERATIVOS SISTEMA NERVIOSO	4	12,3	8,0	4,2	17
099	04	M	SIGNOS Y SINTOMAS RESPIRATORIOS CON CC	24	7,1	6,4	0,7	17
075	04	Q	INTERVENCIONES MAYORES DE TORAX	3	15,0	8,9	6,1	18
077	04	Q	PQ APARATO RESPIRATORIO SIN CC EXCP PQ MAYORES	18	5,8	4,8	1,0	18
101	04	M	OTROS DIAGNOSTICOS RESPIRATORIOS CON CC	26	7,5	6,6	0,9	23
097	04	M	BRONQUITIS Y ASMA >17 SIN CC	14	6,1	4,5	1,7	24
090	04	M	PLEURITIS Y NEUMONIA SIMPLE >17 SIN CC	56	7,0	6,5	0,4	24
096	04	M	BRONQUITIS Y ASMA >17 CON CC	18	7,7	6,3	1,4	25
127	05	M	INSUFICIENCIA CARDIACA Y SHOCK	14	8,6	6,7	1,9	27
092	04	M	ENFERMEDAD PULMONAR INTERSTICIAL CON CC	27	11,1	10,1	1,0	27
475	04	M	DIAGN APARATO RESPIRATORIO C/VENTILAC MECANICA	13	16,1	13,5	2,6	34
100	04	M	SIGNOS Y SINTOMAS RESPIRATORIOS SIN CC	29	5,5	4,3	1,2	35
076	04	Q	PQ APARATO RESPIRATORIO CON CC EXCP PQ MAYORES	41	12,6	11,6	1,0	40
085	04	M	DERRAME PLEURAL CON CC	14	13,3	10,3	3,0	42

T: Tipo de tratamiento (M=Médico, Q=Quirúrgico, I=Indeterminado). N: Número de casos observado. EM: Estancia media. Dif.EM: Diferencia de estancia media.
 Impacto: Dif. EM * Número de casos. !: Diferencia de Em e Impacto debido a la existencia de casos en el GRD que no presentan casos, no a diferencia de EM.

Altas agrupadas en HCFA 20.0
 Puntos de corte lasist 2002 Hospitales docentes

IMPACTO EN ESTANCIAS POR GRD Y SERVICIO (Excluidos casos extremos)

HOSPITAL: Consorcio Hospital General Universitario
 PERIODO: 01/01/05 - 31/12/05
 PROCESO: CHGUV 2005 HCFA 20
 ESTANDAR: norma CV 2005

Servicio: **NEUMOLOGÍA**

GRD	CDM	T	DESCRIPCIÓN	Hospital		Estándar	Dif.EM	Impacto
				N	EM	EM		
144	05	M	OTROS DIAGNOSTICOS CIRCULATORIOS CON CC	8	13,4	7,2	6,1	49
423	18	M	OTRAS ENFERMEDADES INFECCIOSAS Y PARASITARIAS	4	24,8	8,0	16,7	67
483	--	Q	TRAQUEOSTOMÍA C/VENT MEC +96 O PROC, EXC CARA	4	69,0	45,9	23,1	93
087	04	M	EDEMA PULMONAR E INSUFICIENCIA RESPIRATORIA	74	8,9	7,5	1,4	105
088	04	M	ENFERMEDAD PULMONAR OBSTRUCTIVA CRONICA	368	8,0	6,5	1,4	519
TOTAL				1.140	8,8			1.093

T: Tipo de tratamiento (M=Médico, Q=Quirúrgico, I=Indeterminado). N: Número de casos observado. EM: Estancia media. Dif.EM: Diferencia de estancia media.
 Impacto: Dif. EM * Número de casos. !: Diferencia de Em e Impacto debido a la existencia de casos en el GRD que no presentan casos, no a diferencia de EM.

Altas agrupadas en HCFA 20.0
 Puntos de corte lasist 2002 Hospitales docentes

Copyright lasist 1998

IMPACTO EN ESTANCIAS POR GRD Y SERVICIO (Excluidos casos extremos)

HOSPITAL: Consorcio Hospital General Universitario
 PERIODO: 01/01/05 - 31/12/05
 PROCESO: CHGUV 2005 HCFA 20
 ESTANDAR: norma CV 2005

Servicio: NEONATOLOGÍA

GRD	CDM	T	DESCRIPCIÓN	Hospital		Estándar	Dif.EM	Impacto
				N	EM	EM		
386	15	M	NEONATO EXTREMA INMADUREZ/DISTRES RESPIRATORIO	24	4,3	35,3	-31,1	-745
388	15	M	PREMATURO SIN PROBLEMAS MAYORES	55	6,3	10,1	-3,8	-207
387	15	M	PREMATURO CON PROBLEMAS MAYORES	18	9,2	16,9	-7,8	-140
385	15	M	NEONATO MUERTO/TRASLADADOS OTRA UNIDAD AGUDOS	11	1,5	12,7	-11,2	-123
184	06	M	OTRAS ENFERMEDADES DIGESTIVAS <18	5	1,8	3,4	-1,6	-8
316	11	M	INSUFICIENCIA RENAL	1	2,0	7,7	-5,7	-6
322	11	M	INFECCIONES RIÑON/VIAS URINARIAS <18	1	0,0	5,7	-5,7	-6
070	03	M	OTITIS MEDIA E INFECC ORL <18 OTR EXCP GRD 71	4	2,3	3,5	-1,2	-5
333	11	M	OTROS DIAGNOSTICOS RIÑON/VIAS URINARIAS <18	1	1,0	5,1	-4,1	-4
098	04	M	BRONQUITIS Y ASMA <18	1	3,0	4,9	-1,9	-2
298	10	M	MISCELANEA ENFERM NUTRICIONALES/METABOLIC <18	2	3,5	4,5	-1,0	-2
276	09	M	ENFERMEDADES NO MALIGNAS MAMA	1	3,0	2,7	0,3	0
390	15	M	NEONATO CON OTROS PROBLEMAS SIGNIFICATIVOS	57	3,0	3,0	0,0	1
074	03	M	OTROS DIAGNOSTICOS ORL Y BOCA <18	1	3,0	2,3	0,8	1
279	09	M	CELULITIS <18	2	5,0	4,5	0,5	1
091	04	M	PLEURITIS Y NEUMONIA SIMPLE <18	1	9,0	5,7	3,3	3
391	15	M	RECIEN NACIDO NORMAL	8	2,6	2,2	0,5	4
467	23	M	OTROS FACTORES QUE INFLUENCIAN ESTADO SALUD	13	2,2	1,9	0,3	4
417	18	M	SEPTICEMIA <18	1	13,0	7,3	5,7	6
389	15	M	NEONATO A TERMINO CON PROBLEMAS MAYORES	32	6,3	6,0	0,2	7
423	18	M	OTRAS ENFERMEDADES INFECCIOSAS Y PARASITARIAS	8	9,0	8,0	1,0	8
422	18	M	VIRASIS/FIEBRE ORIGEN DESCONOCIDO <18	16	4,6	3,9	0,7	12
TOTAL				263	4,8			-1.202

T: Tipo de tratamiento (M=Médico, Q=Quirúrgico, I=Indeterminado). N: Número de casos observado. EM: Estancia media. Dif.EM: Diferencia de estancia media.
 Impacto: Dif. EM * Número de casos. !: Diferencia de Em e Impacto debido a la existencia de casos en el GRD que no presentan casos, no a diferencia de EM.

Altas agrupadas en HCFA 20.0
 Puntos de corte lasist 2002 Hospitales docentes

IMPACTO EN ESTANCIAS POR GRD Y SERVICIO (Excluidos casos extremos)

HOSPITAL: Consorcio Hospital General Universitario
 PERIODO: 01/01/05 - 31/12/05
 PROCESO: CHGUV 2005 HCFA 20
 ESTANDAR: norma CV 2005

Servicio: NEUROLOGÍA

GRD	CDM	T	DESCRIPCIÓN	Hospital		Estándar	Dif.EM	Impacto
				N	EM	EM		
014	01	M	HEMORRAGIA INTRACRANEAL O INFARTO CEREBRAL	473	8,0	8,7	-0,6	-305
430	19	M	PSICOSIS	9	7,8	14,5	-6,7	-60
020	01	M	INFECC SISTEMA NERVIOSO EXCP MENINGITIS VIRICA	7	8,4	12,2	-3,8	-27
019	01	M	TRAST NERVIOS PERIFER Y CRANEALES SIN CC	27	4,5	5,3	-0,8	-21
483	--	Q	TRAQUEOSTOMÍA C/VENT MEC +96 O PROC, EXC CARA	2	39,5	45,9	-6,4	-13
007	01	Q	OTROS PQ SISTEMA NERVIOSO CON CC	1	3,0	12,2	-9,2	-9
092	04	M	ENFERMEDAD PULMONAR INTERSTICIAL CON CC	1	2,0	10,1	-8,1	-8
131	05	M	TRANSTORNO VASCULAR PERIFERICO SIN CC	2	1,0	4,8	-3,8	-8
079	04	M	INFECC E INFLAMAC RESPIRATORIAS >17 CON CC	1	4,0	11,4	-7,4	-7
010	01	M	NEOPLASIAS DEL SISTEMA NERVIOSO CON CC	2	6,5	10,2	-3,7	-7
096	04	M	BRONQUITIS Y ASMA >17 CON CC	1	2,0	6,3	-4,3	-4
093	04	M	ENFERMEDAD PULMONAR INTERSTICIAL SIN CC	1	4,0	7,7	-3,7	-4
425	19	M	REACC AGUDA DESADAPTACION/DISFUNC PSICOSOCIAL	3	4,3	5,5	-1,2	-4
423	18	M	OTRAS ENFERMEDADES INFECCIOSAS Y PARASITARIAS	2	6,5	8,0	-1,5	-3
023	01	M	COMA Y ESTUPOR NO TRAUMATICOS	1	2,0	5,0	-3,0	-3
125	05	M	TRANS CIRC CATET CARD SIN DIAGN COMPL EXCP IAM	1	1,0	3,3	-2,3	-2
029	01	M	COMA Y ESTUPOR TRAUM <1 HORA >17 AÑOS SIN CC	1	4,0	5,5	-1,5	-2
139	05	M	ARRITMIA Y TRANSTORNOS CONDUCCION SIN CC	1	3,0	3,6	-0,6	-1
184	06	M	OTRAS ENFERMEDADES DIGESTIVAS <18	1	3,0	3,4	-0,4	0
428	19	M	TRANSTORNOS PERSONALIDAD/IMPULSIVIDAD	1	7,0	7,3	-0,3	0
046	02	M	OTROS TRANSTORNOS DEL OJO >17 CON CC	1	5,0	5,0	0,0	0
420	18	M	FIEBRE ORIGEN DESCONOCIDO >17 SIN CC	1	6,0	5,2	0,8	1
523	20	M	ABUSO O DEPENDEN ALCOHOL/DROGAS SIN REHAB S/CC	2	9,0	8,6	0,4	1
467	23	M	OTROS FACTORES QUE INFLUENCIAN ESTADO SALUD	1	3,0	1,9	1,1	1
395	16	M	TRANSTORNOS DE LA SERIE ROJA >17	1	7,0	5,4	1,6	2
297	10	M	MISCELANEA ENFERM NUTRICIONALES/METAB >18 S/CC	1	7,0	5,2	1,8	2
047	02	M	OTROS TRANSTORNOS DEL OJO >17 SIN CC	2	4,0	3,1	0,9	2
404	17	M	LEUCEMIA NO AGUDA/LINFOMA SIN CC	1	8,0	6,1	1,9	2
247	08	M	SIGNOS/SINTOMAS MUSCULOESQUELETICOS/CONECTIVOS	1	7,0	5,1	1,9	2
284	09	M	ENFERMEDADES MENORES PIEL SIN CC	1	6,0	3,9	2,1	2
045	02	M	TRANSTORNOS NEUROLOGICOS DEL OJO	19	6,1	6,0	0,1	3
449	21	M	INTOXICACIONES >17 CON CC	2	6,5	5,1	1,4	3
300	10	M	TRANSTORNOS ENDOCRINOS CON CC	1	10,0	7,1	2,9	3
210	08	Q	PQ CADERA/FEMUR >17 CON CC EXCP GRD 209	1	18,0	14,7	3,3	3
241	08	M	TRANSTORNOS TEJIDO CONECTIVO SIN CC	2	5,0	3,3	1,7	3
299	10	M	ALTERACIONES CONGENITAS METABOLISMO	1	6,0	2,6	3,4	3
421	18	M	VIRASIS >17	1	9,0	5,6	3,4	3
450	21	M	INTOXICACIONES >17 SIN CC	1	6,0	2,2	3,8	4
296	10	M	MISCELANEA ENFERM NUTRICIONALES/METAB >18 C/CC	2	11,0	7,0	4,0	8
283	09	M	ENFERMEDADES MENORES PIEL CON CC	4	10,0	7,8	2,2	9
012	01	M	TRANSTORNOS DEGENERATIVOS SISTEMA NERVIOSO	39	8,3	8,0	0,2	10
016	01	M	TRAST INESPECIF CEREBROVASCULARES CON CC	3	11,7	8,3	3,4	10
142	05	M	SINCOPE Y COLAPSO SIN CC	8	5,5	4,1	1,4	11
248	08	M	TENDINITIS/MIOSITIS/BURSITIS	3	9,0	5,2	3,8	11

T: Tipo de tratamiento (M=Médico, Q=Quirúrgico, I=Indeterminado). N: Número de casos observado. EM: Estancia media. Dif.EM: Diferencia de estancia media.
 Impacto: Dif. EM * Número de casos. !: Diferencia de Em e Impacto debido a la existencia de casos en el GRD que no presentan casos, no a diferencia de EM.

Altas agrupadas en HCFA 20.0
 Puntos de corte lasist 2002 Hospitales docentes

IMPACTO EN ESTANCIAS POR GRD Y SERVICIO (Excluidos casos extremos)

HOSPITAL: Consorcio Hospital General Universitario
 PERIODO: 01/01/05 - 31/12/05
 PROCESO: CHGUV 2005 HCFA 20
 ESTANDAR: norma CV 2005

Servicio: NEUROLOGÍA

GRD	CDM	T	DESCRIPCIÓN	Hospital		Estándar	Dif.EM	Impacto
				N	EM	EM		
087	04	M	EDEMA PULMONAR E INSUFICIENCIA RESPIRATORIA	1	19,0	7,5	11,5	12
082	04	M	NEOPLASIAS RESPIRATORIAS	2	15,0	8,9	6,1	12
017	01	M	TRAST INESPECIF CEREBROVASCULARES SIN CC	3	9,7	4,6	5,1	15
026	01	M	CEFALEA Y CONVULSIONES <18	10	5,3	3,8	1,5	15
008	01	Q	OTROS PQ SISTEMA NERVIOSO SIN CC	2	11,5	3,2	8,3	17
065	03	M	ALTERACIONES DEL EQUILIBRIO	8	6,6	3,5	3,1	25
141	05	M	SINCOPE Y COLAPSO CON CC	6	9,7	5,4	4,3	26
524	01	M	ISQUEMIA TRANSITORIA	73	5,8	5,5	0,4	26
013	01	M	ESCLEROSIS MULTIPLE Y ATAXIA CEREBELOSA	51	5,6	5,1	0,5	26
130	05	M	TRANSTORNO VASCULAR PERIFERICO CON CC	4	13,3	6,4	6,9	27
034	01	M	OTROS TRANSTORNOS SISTEMA NERVIOSO CON CC	10	8,0	5,0	3,0	30
018	01	M	TRAST NERVIOS PERIFER Y CRANEALES CON CC	11	12,6	9,8	2,8	31
429	19	M	RETRASO MENTAL/TRAMSTORNOS ORGANICOS	10	11,5	8,0	3,5	35
243	08	M	PATOLOGIA MEDICA COLUMNA VERTEBRAL	15	8,9	5,9	3,0	45
217	08	Q	DESBRID/INJERT CUTANEOXENF MUSCUL/CONECT -MANO	1	74,0	17,3	56,7	57
025	01	M	CEFALEA Y CONVULSIONES >17 SIN CC	78	5,5	4,6	0,9	68
024	01	M	CEFALEA Y CONVULSIONES >17 CON CC	41	7,9	5,9	2,0	82
035	01	M	OTROS TRANSTORNOS SISTEMA NERVIOSO SIN CC	23	6,0	1,8	4,2	97
015	01	M	AVC INESP U OCLUSIÓN PRECEREBRAL S/INFARTO	150	8,0	6,6	1,4	216
TOTAL				1.136	7,6			471

T: Tipo de tratamiento (M=Médico, Q=Quirúrgico, I=Indeterminado). N: Número de casos observado. EM: Estancia media. Dif.EM: Diferencia de estancia media.
 Impacto: Dif. EM * Número de casos. !: Diferencia de Em e Impacto debido a la existencia de casos en el GRD que no presentan casos, no a diferencia de EM.

Altas agrupadas en HCFA 20.0
 Puntos de corte lasist 2002 Hospitales docentes

IMPACTO EN ESTANCIAS POR GRD Y SERVICIO (Excluidos casos extremos)

HOSPITAL: Consorcio Hospital General Universitario
 PERIODO: 01/01/05 - 31/12/05
 PROCESO: CHGUV 2005 HCFA 20
 ESTANDAR: norma CV 2005

Servicio: **OBSTETRICIA**

GRD	CDM	T	DESCRIPCIÓN	Hospital		Estándar	Dif.EM	Impacto
				N	EM	EM		
371	14	Q	CESAREA SIN CC	444	4,8	5,2	-0,4	-199
373	14	M	PARTO VAGINAL SIN DIAGNOSTICO COMPLICADO	1.116	2,6	2,7	-0,1	-131
379	14	M	AMENAZA DE ABORTO	45	3,0	3,8	-0,8	-36
384	14	M	OTROS DIAGNOSTICOS PREPARTO S/COMPLICAC MEDICA	10	1,6	2,6	-1,0	-10
320	11	M	INFECCIONES RIÑON/VIAS URINARIAS >17 CON CC	1	2,0	6,4	-4,4	-4
376	14	M	DIAGNOST POSTPARTO Y POSTABORTO S/INTERVENCION	5	2,6	3,2	-0,6	-3
426	19	M	NEUROSIS DEPRESIVA	1	4,0	7,0	-3,0	-3
125	05	M	TRANS CIRC CATET CARD SIN DIAGN COMPL EXCP IAM	1	1,0	3,3	-2,3	-2
375	14	Q	PARTO VAGINAL C/OTR PQ EXCP ESTERIL/DILAT/LEGR	1	3,0	5,1	-2,1	-2
167	06	Q	APENDICECTOM S/DIAGNOST PRINCIPAL COMPLIC S/CC	1	2,0	3,7	-1,7	-2
378	14	M	EMBARAZO ECTOPICO	8	4,8	4,8	0,0	0
380	14	M	ABORTO SIN LEGRADO	2	1,5	1,3	0,2	0
360	13	Q	INTERVENCIONES CERVIX/VAGINA/VULVA	1	3,0	2,4	0,6	1
377	14	Q	DIAGNOST POSTPARTO Y POSTABORTO C/INTERVENCION	2	3,5	2,9	0,6	1
374	14	Q	PARTO VAGINAL CON ESTERILIZACION/DILAT/LEGRADO	4	4,3	3,9	0,3	1
369	13	M	TRANST MENSTRUALES/OTROS TRANST AP REPR FEMENI	2	3,5	2,8	0,7	1
372	14	M	PARTO VAGINAL CON DIAGNOSTICO COMPLICADO	4	4,0	3,3	0,7	3
467	23	M	OTROS FACTORES QUE INFLUENCIAN ESTADO SALUD	6	2,5	1,9	0,6	3
370	14	Q	CESAREA CON CC	12	5,7	5,4	0,3	4
381	14	Q	ABORTO CON LEGRADO/HISTEROTOMIA	24	1,9	1,7	0,2	5
383	14	M	OTROS DIAGNOSTICOS PREPARTO C/COMPLICAC MEDICA	51	3,8	3,1	0,7	38
382	14	M	FALSOS DOLORES DE PARTO	111	2,0	1,6	0,4	43
TOTAL				1.852	3,2			-292

T: Tipo de tratamiento (M=Médico, Q=Quirúrgico, I=Indeterminado). N: Número de casos observado. EM: Estancia media. Dif.EM: Diferencia de estancia media.
 Impacto: Dif. EM * Número de casos. !: Diferencia de Em e Impacto debido a la existencia de casos en el GRD que no presentan casos, no a diferencia de EM.

Altas agrupadas en HCFA 20.0
 Puntos de corte lasist 2002 Hospitales docentes

IMPACTO EN ESTANCIAS POR GRD Y SERVICIO (Excluidos casos extremos)

HOSPITAL: Consorcio Hospital General Universitario
 PERIODO: 01/01/05 - 31/12/05
 PROCESO: CHGUV 2005 HCFA 20
 ESTANDAR: norma CV 2005

Servicio: **ODONTOLOGÍA**

GRD	CDM	T	DESCRIPCIÓN	Hospital		Estándar	Dif.EM	Impacto
				N	EM	EM		
187	03	M	EXTRACCIONES Y REPARACIONES DENTALES	274	1,4	1,9	-0,6	-159
482	--	Q	TRAQUEOSTOMIA EN DIAGN. CARA/BOCA/CUELLO	4	9,3	21,6	-12,3	-49
185	03	M	ENFERM DENTALES/ORALES >17 EXCP EXTRAC/REPARAC	24	2,8	3,9	-1,1	-27
169	03	Q	INTERVENCIONES CAVIDAD ORAL SIN CC	47	2,3	2,6	-0,4	-17
406	17	Q	TRANST MIELOPROL/NEO MAL DIFER C/PQ MAYOR C/CC	1	9,0	20,6	-11,6	-12
442	21	Q	OTRAS INTERVENCIONES POR LESIONES CON CC	1	1,0	12,0	-11,0	-11
401	17	Q	LEUCEMIA NO AGUDA/LINFOMA CON OTROS PQ CON CC	1	5,0	15,3	-10,3	-10
064	03	M	NEOPLASIAS MALIGNAS ORL Y BOCA	3	5,3	6,8	-1,5	-4
399	16	M	TRANST SIST RETICULOENDOTELIAL/INMUNOLOG S/CC	2	2,5	4,6	-2,1	-4
402	17	Q	LEUCEMIA NO AGUDA/LINFOMA CON OTROS PQ SIN CC	1	3,0	7,1	-4,1	-4
443	21	Q	OTRAS INTERVENCIONES POR LESIONES SIN CC	1	4,0	6,0	-2,0	-2
245	08	M	ENFERMEDADES OSEAS/ARTROPATIAS ESPECIFIC S/CC	1	2,0	3,5	-1,5	-1
186	03	M	ENFERM DENTALES/ORALES <18 EXCP EXTRAC/REPARAC	2	2,5	3,2	-0,7	-1
394	16	Q	OTROS PQ SANGRE/ORGANOS HEMATOPOYETICOS	2	3,5	4,0	-0,5	-1
049	03	Q	PQ INTERVENCIONES MAYORES CABEZA Y CUELLO	17	7,8	7,9	-0,1	-1
418	18	M	INFECCIONES POSTOPERATORIA/POSTTRAUMATICAS	1	8,0	8,8	-0,8	-1
256	08	M	OTROS DIAGNOST MUSCULOESQUELETICOS/CONECTIVOS	4	3,0	3,2	-0,2	-1
054	03	Q	PQ INTERVENCIONES SENOS Y MASTOIDES <18	1	3,0	3,3	-0,3	0
284	09	M	ENFERMEDADES MENORES PIEL SIN CC	1	4,0	3,9	0,1	0
289	10	Q	INTERVENCIONES PARATIROIDES	1	4,0	3,8	0,2	0
051	03	Q	PQ GLANDULAS SALIVARES EXCP SIALODENECTOMIA	1	3,0	2,8	0,2	0
291	10	Q	INTERVENCIONES TIROGLOSAS	2	2,5	2,4	0,1	0
270	09	Q	OTROS PQ PIEL/TEJIDO SUBCUTANEO/MAMA SIN CC	3	3,0	2,4	0,6	2
400	17	Q	LEUCEMIA/LINFOMA CON INTERVENCION MAYOR	1	10,0	8,1	1,9	2
233	08	Q	OTROS PQ MUSCULOESQUELETICOS/CONECTIVOS CON CC	1	16,0	12,7	3,3	3
053	03	Q	PQ INTERVENCIONES SENOS Y MASTOIDES >17	8	3,0	2,6	0,4	4
050	03	Q	SIALODENECTOMIA	2	5,5	3,4	2,1	4
168	03	Q	INTERVENCIONES CAVIDAD ORAL CON CC	2	9,0	4,2	4,8	10
063	03	Q	OTRAS INTERVENCIONES ORL Y BOCA	11	6,2	4,8	1,4	15
210	08	Q	PQ CADERA/FEMUR >17 CON CC EXCP GRD 209	1	31,0	14,7	16,3	16
TOTAL				421	2,4			-249

T: Tipo de tratamiento (M=Médico, Q=Quirúrgico, I=Indeterminado). N: Número de casos observado. EM: Estancia media. Dif.EM: Diferencia de estancia media.
 Impacto: Dif. EM * Número de casos. !: Diferencia de Em e Impacto debido a la existencia de casos en el GRD que no presentan casos, no a diferencia de EM.

Altas agrupadas en HCFA 20.0
 Puntos de corte lasist 2002 Hospitales docentes

IMPACTO EN ESTANCIAS POR GRD Y SERVICIO (Excluidos casos extremos)

HOSPITAL: Consorcio Hospital General Universitario
 PERIODO: 01/01/05 - 31/12/05
 PROCESO: CHGUV 2005 HCFA 20
 ESTANDAR: norma CV 2005

Servicio: OFTALMOLOGÍA

GRD	CDM	T	DESCRIPCIÓN	Hospital		Estándar	Dif.EM	Impacto
				N	EM	EM		
036	02	Q	INTERVENCIONES RETINA	22	2,0	3,5	-1,6	-34
042	02	Q	PQ INTRAOCULARES EXCP RETINA/IRIS/CRISTALINO	16	1,8	3,9	-2,1	-34
047	02	M	OTROS TRANSTORNOS DEL OJO >17 SIN CC	6	2,2	3,1	-0,9	-6
037	02	Q	INTERVENCIONES ORBITA	1	2,0	4,2	-2,2	-2
423	18	M	OTRAS ENFERMEDADES INFECCIOSAS Y PARASITARIAS	1	7,0	8,0	-1,0	-1
044	02	M	INFECCIONES AGUDAS MAYORES DEL OJO	1	6,0	6,8	-0,8	-1
019	01	M	TRAST NERVIOS PERIFER Y CRANEALES SIN CC	1	7,0	5,3	1,7	2
039	02	Q	INTERVENCIONES CRISTALINO	4	2,3	1,5	0,8	3
418	18	M	INFECCIONES POSTOPERATORIA/POSTTRAUMATICAS	1	13,0	8,8	4,2	4
TOTAL				53	2,4			-69

T: Tipo de tratamiento (M=Médico, Q=Quirúrgico, I=Indeterminado). N: Número de casos observado. EM: Estancia media. Dif.EM: Diferencia de estancia media.
 Impacto: Dif. EM * Número de casos. !: Diferencia de Em e Impacto debido a la existencia de casos en el GRD que no presentan casos, no a diferencia de EM.

Altas agrupadas en HCFA 20.0
 Puntos de corte lasist 2002 Hospitales docentes

IMPACTO EN ESTANCIAS POR GRD Y SERVICIO (Excluidos casos extremos)

HOSPITAL: Consorcio Hospital General Universitario
 PERIODO: 01/01/05 - 31/12/05
 PROCESO: CHGUV 2005 HCFA 20
 ESTANDAR: norma CV 2005

Servicio: ONCOLOGÍA

GRD	CDM	T	DESCRIPCIÓN	Hospital		Estándar	Dif.EM	Impacto
				N	EM	EM		
082	04	M	NEOPLASIAS RESPIRATORIAS	96	5,8	8,9	-3,1	-298
172	06	M	NEOPLASIAS MALIGNAS APARATO DIGESTIVO CON CC	76	7,9	10,5	-2,6	-195
203	07	M	NEOPLASIAS MALIGNAS HEPATOBILIARES/PANCREAS	56	6,1	9,3	-3,1	-176
398	16	M	TRANST SIST RETICULOENDOTELIAL/INMUNOLOG C/CC	43	5,3	6,6	-1,3	-57
318	11	M	NEOPLASIAS RIÑON/VIAS URINARIAS CON CC	11	6,4	10,4	-4,1	-45
403	17	M	LEUCEMIA NO AGUDA/LINFOMA CON CC	12	8,3	12,0	-3,7	-45
239	08	M	FRACT PATOL/NEOPL MALIGNAS MUSCULOESQ/CONECTIV	44	8,8	9,8	-1,0	-43
089	04	M	PLEURITIS Y NEUMONIA SIMPLE >17 CON CC	10	4,7	8,7	-4,0	-40
413	17	M	OTROS TRANST MIELOPROLIF/NEO MAL DIFERENC C/CC	5	6,8	11,5	-4,7	-24
180	06	M	OBSTRUCCION GASTROINTESTINAL CON CC	7	5,0	8,2	-3,2	-22
205	07	M	ENFERMEDAD HEPATICA CON CC EXCEPTO GRD 202-203	4	1,8	7,0	-5,3	-21
079	04	M	INFECC E INFLAMAC RESPIRATORIAS >17 CON CC	5	7,6	11,4	-3,8	-19
011	01	M	NEOPLASIAS DEL SISTEMA NERVIOSO SIN CC	8	6,3	8,6	-2,3	-19
010	01	M	NEOPLASIAS DEL SISTEMA NERVIOSO CON CC	46	9,8	10,2	-0,4	-19
101	04	M	OTROS DIAGNOSTICOS RESPIRATORIOS CON CC	5	3,8	6,6	-2,8	-14
173	06	M	NEOPLASIAS MALIGNAS APARATO DIGESTIVO SIN CC	3	3,7	8,3	-4,6	-14
087	04	M	EDEMA PULMONAR E INSUFICIENCIA RESPIRATORIA	5	5,0	7,5	-2,5	-12
316	11	M	INSUFICIENCIA RENAL	2	2,0	7,7	-5,7	-11
200	07	Q	PROC DIAG HEPATOBILIAR EXCP POR NEOPL MALIGNA	1	2,0	10,2	-8,2	-8
188	06	M	OTROS DIAGNOSTICOS DIGESTIVOS >17 CON CC	2	4,0	7,5	-3,5	-7
182	06	M	OTRAS ENFERMEDADES DIGESTIVAS >17 CON CC	18	5,7	6,0	-0,4	-7
202	07	M	CIRROSIS/HEPATITIS ALCOHOLICA	1	2,0	8,2	-6,2	-6
099	04	M	SIGNOS Y SINTOMAS RESPIRATORIOS CON CC	3	4,3	6,4	-2,0	-6
319	11	M	NEOPLASIAS RIÑON/VIAS URINARIAS SIN CC	1	0,0	5,1	-5,1	-5
015	01	M	AVC INESP U OCLUSIÓN PRECEREBRAL S/INFARTO	1	2,0	6,6	-4,6	-5
269	09	Q	OTROS PQ PIEL/TEJIDO SUBCUTANEO/MAMA CON CC	1	2,0	6,4	-4,4	-4
088	04	M	ENFERMEDAD PULMONAR OBSTRUCTIVA CRONICA	2	4,5	6,5	-2,0	-4
183	06	M	OTRAS ENFERMEDADES DIGESTIVAS >17 S/CC	4	3,5	4,4	-0,9	-4
102	04	M	OTROS DIAGNOSTICOS RESPIRATORIOS SIN CC	3	3,7	4,8	-1,1	-3
325	11	M	SIGNOS/SINTOM RENALES/VIAS URINARIAS >17 C/CC	1	4,0	6,6	-2,6	-3
206	07	M	ENFERMEDAD HEPATICA SIN CC EXCEPTO GRD 202-203	3	2,0	2,8	-0,8	-2
100	04	M	SIGNOS Y SINTOMAS RESPIRATORIOS SIN CC	1	2,0	4,3	-2,3	-2
420	18	M	FIEBRE ORIGEN DESCONOCIDO >17 SIN CC	1	3,0	5,2	-2,2	-2
300	10	M	TRANSTORNOS ENDOCRINOS CON CC	2	6,0	7,1	-1,1	-2
014	01	M	HEMORRAGIA INTRACRANEAL O INFARTO CEREBRAL	3	8,0	8,7	-0,7	-2
347	12	M	NEOPLASIAS MALIGNAS AP REPRODUCTOR MASCUL S/CC	1	3,0	4,9	-1,9	-2
401	17	Q	LEUCEMIA NO AGUDA/LINFOMA CON OTROS PQ CON CC	7	15,0	15,3	-0,3	-2
402	17	Q	LEUCEMIA NO AGUDA/LINFOMA CON OTROS PQ SIN CC	5	6,8	7,1	-0,3	-1
419	18	M	FIEBRE ORIGEN DESCONOCIDO >17 CON CC	1	5,0	6,3	-1,3	-1
174	06	M	HEMORRAGIA GASTROINTESTINAL CON CC	5	6,4	6,7	-0,3	-1
524	01	M	ISQUEMIA TRANSITORIA	1	5,0	5,5	-0,5	0
175	06	M	HEMORRAGIA GASTROINTESTINAL SIN CC	1	4,0	4,3	-0,3	0
130	05	M	TRANSTORNO VASCULAR PERIFERICO CON CC	7	6,4	6,4	0,0	0
425	19	M	REACC AGUDA DESADAPTACION/DISFUNC PSICOSOCIAL	1	6,0	5,5	0,5	0

T: Tipo de tratamiento (M=Médico, Q=Quirúrgico, I=Indeterminado). N: Número de casos observado. EM: Estancia media. Dif.EM: Diferencia de estancia media.
 Impacto: Dif. EM * Número de casos. !: Diferencia de Em e Impacto debido a la existencia de casos en el GRD que no presentan casos, no a diferencia de EM.

Altas agrupadas en HCFA 20.0
 Puntos de corte lasist 2002 Hospitales docentes

IMPACTO EN ESTANCIAS POR GRD Y SERVICIO (Excluidos casos extremos)

HOSPITAL: Consorcio Hospital General Universitario
 PERIODO: 01/01/05 - 31/12/05
 PROCESO: CHGUV 2005 HCFA 20
 ESTANDAR: norma CV 2005

Servicio: **ONCOLOGÍA**

GRD	CDM	T	DESCRIPCIÓN	Hospital		Estándar	Dif.EM	Impacto
				N	EM	EM		
463	23	M	SIGNOS Y SINTOMAS CON CC	1	8,0	7,4	0,6	1
096	04	M	BRONQUITIS Y ASMA >17 CON CC	1	7,0	6,3	0,7	1
400	17	Q	LEUCEMIA/LINFOMA CON INTERVENCION MAYOR	1	9,0	8,1	0,9	1
144	05	M	OTROS DIAGNOSTICOS CIRCULATORIOS CON CC	4	7,5	7,2	0,3	1
110	05	Q	PQ CARDIOVASCULARES MAYORES CON CC	3	17,0	16,6	0,4	1
024	01	M	CEFALEA Y CONVULSIONES >17 CON CC	2	6,5	5,9	0,6	1
025	01	M	CEFALEA Y CONVULSIONES >17 SIN CC	1	6,0	4,6	1,4	1
449	21	M	INTOXICACIONES >17 CON CC	2	6,0	5,1	0,9	2
073	03	M	OTROS DIAGNOSTICOS ORL Y BOCA >17	1	5,0	3,0	2,0	2
466	23	M	SEGUIMIENTO SIN NEO MALIGNA COMO DIAG SECUNDAR	1	6,0	3,6	2,4	2
143	05	M	DOLOR TORACICO	1	6,0	3,5	2,5	3
245	08	M	ENFERMEDADES OSEAS/ARTROPATIAS ESPECIFIC S/CC	1	7,0	3,5	3,5	4
259	09	Q	MASTECTOMIA SUBTOTAL POR NEOPLASIA MALIGN C/CC	1	9,0	5,2	3,8	4
207	07	M	ENFERMEDADES DEL TRACTO BILIAR CON CC	1	13,0	9,2	3,8	4
321	11	M	INFECCIONES RIÑON/VIAS URINARIAS >17 SIN CC	2	6,0	4,0	2,0	4
489	25	M	HIV CON CONDICION MAYOR RELACIONADA	3	12,3	10,9	1,4	4
395	16	M	TRANSTORNOS DE LA SERIE ROJA >17	7	6,0	5,4	0,6	4
423	18	M	OTRAS ENFERMEDADES INFECCIOSAS Y PARASITARIAS	1	13,0	8,0	5,0	5
404	17	M	LEUCEMIA NO AGUDA/LINFOMA SIN CC	4	7,5	6,1	1,4	6
366	13	M	NEOPLASIAS MALIGNAS AP REPRODUCT FEMENINO C/CC	7	9,6	8,8	0,8	6
399	16	M	TRANST SIST RETICULOENDOTELIAL/INMUNOLOG S/CC	5	5,8	4,6	1,2	6
016	01	M	TRAST INESPECIF CEREBROVASCULARES CON CC	1	15,0	8,3	6,7	7
145	05	M	OTROS DIAGNOSTICOS CIRCULATORIOS SIN CC	1	12,0	5,2	6,8	7
363	13	Q	LEGRADO/CONIZACION/BRAQUITERAPIAXNEOPL MALIGNA	1	10,0	3,1	6,9	7
068	03	M	OTITIS MEDIA E INFECC ORL >17 CON CC -GRD 71	2	9,5	5,8	3,7	7
292	10	Q	OTROS PQ POR ENF ENDOCR/NUTRIC/METABOLICA C/CC	1	13,0	5,5	7,5	8
085	04	M	DERRAME PLEURAL CON CC	3	13,0	10,3	2,7	8
294	10	M	DIABETES >35	2	9,0	4,7	4,3	9
320	11	M	INFECCIONES RIÑON/VIAS URINARIAS >17 CON CC	11	7,3	6,4	0,9	9
127	05	M	INSUFICIENCIA CARDIACA Y SHOCK	2	11,5	6,7	4,8	10
249	08	M	SEGUIMIENTO MUSCULOESQUELETICO/CONECTIVO	1	16,0	5,8	10,2	10
416	18	M	SEPTICEMIA >17	1	19,0	8,4	10,6	11
234	08	Q	OTROS PQ MUSCULOESQUELETICOS/CONECTIVOS SIN CC	1	17,0	5,7	11,3	11
394	16	Q	OTROS PQ SANGRE/ORGANOS HEMATOPOYETICOS	2	10,0	4,0	6,0	12
418	18	M	INFECCIONES POSTOPERATORIA/POSTTRAUMATICAS	1	21,0	8,8	12,2	12
004	01	Q	INTERVENCIONES ESPINALES	1	24,0	11,7	12,3	12
078	04	M	EMBOLIA PULMONAR	5	13,4	10,9	2,5	12
075	04	Q	INTERVENCIONES MAYORES DE TORAX	4	12,0	8,9	3,1	12
408	17	Q	TRANST MIELOPROLIF/NEO MAL DIFERENC C/PQ MENOR	4	9,0	5,9	3,1	13
233	08	Q	OTROS PQ MUSCULOESQUELETICOS/CONECTIVOS CON CC	2	19,0	12,7	6,3	13
148	06	Q	PQ INTERVENCIONES MAYORES INTestino CON CC	3	23,0	18,7	4,3	13
077	04	Q	PQ APARATO RESPIRATORIO SIN CC EXCP PQ MAYORES	3	10,3	4,8	5,5	17
346	12	M	NEOPLASIAS MALIGNAS AP REPRODUCTOR MASCUL C/CC	8	12,1	10,0	2,1	17
304	11	Q	PQ RIÑON/URETER/VEJIGA POR ENF NO NEOPLAS C/CC	1	32,0	14,6	17,4	17

T: Tipo de tratamiento (M=Médico, Q=Quirúrgico, I=Indeterminado). N: Número de casos observado. EM: Estancia media. Dif.EM: Diferencia de estancia media.
 Impacto: Dif. EM * Número de casos. !: Diferencia de Em e Impacto debido a la existencia de casos en el GRD que no presentan casos, no a diferencia de EM.

Altas agrupadas en HCFA 20.0
 Puntos de corte lasist 2002 Hospitales docentes

IMPACTO EN ESTANCIAS POR GRD Y SERVICIO (Excluidos casos extremos)

HOSPITAL: Consorcio Hospital General Universitario
 PERIODO: 01/01/05 - 31/12/05
 PROCESO: CHGUV 2005 HCFA 20
 ESTANDAR: norma CV 2005

Servicio: **ONCOLOGÍA**

GRD	CDM	T	DESCRIPCIÓN	Hospital		Estándar	Dif.EM	Impacto
				N	EM	EM		
414	17	M	OTROS TRANST MIELOPROLIF/NEO MAL DIFERENC S/CC	2	14,5	5,5	9,0	18
154	06	Q	PQ ESOFAGO ESTOMAGO DUODENO >17 CON CC	2	28,5	19,5	9,0	18
397	16	M	TRANSTORNOS DE LA COAGULACION	13	6,1	4,5	1,5	20
216	08	Q	BIOPSIAS MUSCULOESQUELETICO/CONECTIVO	7	14,0	10,8	3,2	23
218	08	Q	INTERVENCIONES PIERNA/TOBILLO/HUMERO >17 C/CC	1	33,0	10,2	22,8	23
274	09	M	NEOPLASIAS MALIGNAS MAMA CON CC	8	8,9	5,8	3,0	24
482	--	Q	TRAQUEOSTOMIA EN DIAGN. CARA/BOCA/CUELLO	1	46,0	21,6	24,4	24
170	06	Q	OTRAS INTERVENCIONES APARATO DIGESTIVO CON CC	1	41,0	15,6	25,4	25
001	01	Q	CRANEOTOMÍA EN MAYORES DE 17 AÑOS, CON CC	1	50,0	20,8	29,2	29
410	17	M	QUIMIOTERAPIA,SIN LEUCEMIA AGUDA COMO SECUNDAR	66	4,6	4,1	0,5	35
076	04	Q	PQ APARATO RESPIRATORIO CON CC EXCP PQ MAYORES	28	14,2	11,6	2,6	72
064	03	M	NEOPLASIAS MALIGNAS ORL Y BOCA	44	9,5	6,8	2,7	119
TOTAL				800	7,8			-408

T: Tipo de tratamiento (M=Médico, Q=Quirúrgico, I=Indeterminado). N: Número de casos observado. EM: Estancia media. Dif.EM: Diferencia de estancia media.
 Impacto: Dif. EM * Número de casos. !: Diferencia de Em e Impacto debido a la existencia de casos en el GRD que no presentan casos, no a diferencia de EM.

Altas agrupadas en HCFA 20.0
 Puntos de corte lasist 2002 Hospitales docentes

IMPACTO EN ESTANCIAS POR GRD Y SERVICIO (Excluidos casos extremos)

HOSPITAL: Consorcio Hospital General Universitario
 PERIODO: 01/01/05 - 31/12/05
 PROCESO: CHGUV 2005 HCFA 20
 ESTANDAR: norma CV 2005

Servicio: OTORRINOLARINGOLOGÍA

GRD	CDM	T	DESCRIPCIÓN	Hospital		Estándar	Dif.EM	Impacto
				N	EM	EM		
483	--	Q	TRAQUEOSTOMÍA C/VENT MEC +96 O PROC, EXC CARA	5	9,0	45,9	-36,9	-184
482	--	Q	TRAQUEOSTOMIA EN DIAGN. CARA/BOCA/CUELLO	35	17,7	21,6	-3,8	-135
056	03	Q	RINOPLASTIA	62	2,0	2,6	-0,6	-37
052	03	Q	PQ LABIO LEPORINO Y HENDIDURA PALATINA	8	1,8	5,0	-3,2	-26
069	03	M	OTITIS MEDIA E INFECC ORL >17 SIN CC -GRD 71	46	2,5	3,0	-0,5	-23
053	03	Q	PQ INTERVENCIONES SENOS Y MASTOIDES >17	52	2,2	2,6	-0,4	-20
055	03	Q	PQ MISCELANEAS OIDO/NARIZ/BOCA/GARGANTA	164	2,0	2,1	-0,1	-19
064	03	M	NEOPLASIAS MALIGNAS ORL Y BOCA	13	5,6	6,8	-1,2	-15
073	03	M	OTROS DIAGNOSTICOS ORL Y BOCA >17	72	2,8	3,0	-0,2	-15
402	17	Q	LEUCEMIA NO AGUDA/LINFOMA CON OTROS PQ SIN CC	6	5,3	7,1	-1,7	-10
057	03	Q	PQ AMIGDALAS Y ADENOIDES >17 EXCEPT EXTRACCION	42	2,5	2,8	-0,2	-9
239	08	M	FRACT PATOL/NEOPL MALIGNAS MUSCULOESQ/CONECTIV	1	1,0	9,8	-8,8	-9
059	03	Q	AMIGDALECTOMIA Y/O ADENOIDECTOMIA >17	118	1,7	1,7	-0,1	-8
399	16	M	TRANST SIST RETICULOENDOTELIAL/INMUNOLOG S/CC	3	2,0	4,6	-2,6	-8
011	01	M	NEOPLASIAS DEL SISTEMA NERVIOSO SIN CC	1	1,0	8,6	-7,6	-8
452	21	M	COMPLICACIONES DEL TRATAMIENTO CON CC	1	0,0	7,4	-7,4	-7
277	09	M	CELULITIS >17 CON CC	1	1,0	7,7	-6,7	-7
054	03	Q	PQ INTERVENCIONES SENOS Y MASTOIDES <18	5	2,0	3,3	-1,3	-6
401	17	Q	LEUCEMIA NO AGUDA/LINFOMA CON OTROS PQ CON CC	1	9,0	15,3	-6,3	-6
074	03	M	OTROS DIAGNOSTICOS ORL Y BOCA <18	9	1,7	2,3	-0,6	-5
479	05	Q	OTRAS INTERVENCIONES VASCULARES SIN CC	1	3,0	8,2	-5,2	-5
453	21	M	COMPLICACIONES DEL TRATAMIENTO SIN CC	4	3,0	4,3	-1,3	-5
072	03	M	TRAUMATISMO NASAL CON DEFORMIDAD	4	1,0	2,1	-1,1	-5
145	05	M	OTROS DIAGNOSTICOS CIRCULATORIOS SIN CC	1	1,0	5,2	-4,2	-4
443	21	Q	OTRAS INTERVENCIONES POR LESIONES SIN CC	1	2,0	6,0	-4,0	-4
408	17	Q	TRANST MIELOPROLIF/NEO MAL DIFERENC C/PQ MENOR	1	2,0	5,9	-3,9	-4
068	03	M	OTITIS MEDIA E INFECC ORL >17 CON CC -GRD 71	1	2,0	5,8	-3,8	-4
066	03	M	EPISTAXIS	27	4,8	4,9	-0,1	-4
394	16	Q	OTROS PQ SANGRE/ORGANOS HEMATOPOYETICOS	3	3,0	4,0	-1,0	-3
432	19	M	OTROS TRANSTORNOS MENTALES	1	3,0	5,8	-2,8	-3
284	09	M	ENFERMEDADES MENORES PIEL SIN CC	6	3,7	3,9	-0,3	-2
290	10	Q	INTERVENCIONES TIROIDES	6	3,2	3,4	-0,2	-1
270	09	Q	OTROS PQ PIEL/TEJIDO SUBCUTANEO/MAMA SIN CC	3	2,0	2,4	-0,4	-1
061	03	Q	MIRINGOTOMIA >17	7	2,0	2,2	-0,2	-1
301	10	M	TRANSTORNOS ENDOCRINOS SIN CC	1	2,0	3,2	-1,2	-1
040	02	Q	PQ EXTRAOCULARES >17 EXCEPTO ORBITA	3	2,0	2,3	-0,3	-1
051	03	Q	PQ GLANDULAS SALIVARES EXCP SIALODENECTOMIA	2	2,5	2,8	-0,3	-1
231	08	Q	EXCIS LOC/RETIRADA FIJAC INTERNA EXCP CAD/FEMR	1	3,0	3,6	-0,6	-1
097	04	M	BRONQUITIS Y ASMA >17 SIN CC	1	4,0	4,5	-0,5	0
076	04	Q	PQ APARATO RESPIRATORIO CON CC EXCP PQ MAYORES	2	11,5	11,6	-0,1	0
058	03	Q	PQ AMIGDALAS Y ADENOIDES <18 EXCEPT EXTRACCION	3	2,0	2,1	-0,1	0
047	02	M	OTROS TRANSTORNOS DEL OJO >17 SIN CC	1	3,0	3,1	-0,1	0
067	03	M	EPIGLOTITIS	3	3,7	3,7	0,0	0
185	03	M	ENFERM DENTALES/ORALES >17 EXCP EXTRAC/REPARAC	2	4,0	3,9	0,1	0

T: Tipo de tratamiento (M=Médico, Q=Quirúrgico, I=Indeterminado). N: Número de casos observado. EM: Estancia media. Dif.EM: Diferencia de estancia media.
 Impacto: Dif. EM * Número de casos. !: Diferencia de Em e Impacto debido a la existencia de casos en el GRD que no presentan casos, no a diferencia de EM.

Altas agrupadas en HCFA 20.0
 Puntos de corte lasist 2002 Hospitales docentes

IMPACTO EN ESTANCIAS POR GRD Y SERVICIO (Excluidos casos extremos)

HOSPITAL: Consorcio Hospital General Universitario
 PERIODO: 01/01/05 - 31/12/05
 PROCESO: CHGUV 2005 HCFA 20
 ESTANDAR: norma CV 2005

Servicio: OTORRINOLARINGOLOGÍA

GRD	CDM	T	DESCRIPCIÓN	Hospital		Estándar	Dif.EM	Impacto
				N	EM	EM		
019	01	M	TRAST NERVIOS PERIFER Y CRANEALES SIN CC	1	8,0	5,3	2,7	3
445	21	M	LESION TRAUMATICA >17 SIN CC	1	6,0	3,1	2,9	3
467	23	M	OTROS FACTORES QUE INFLUENCIAN ESTADO SALUD	1	6,0	1,9	4,1	4
278	09	M	CELULITIS >17 SIN CC	1	9,0	4,9	4,1	4
169	03	Q	INTERVENCIONES CAVIDAD ORAL SIN CC	3	4,0	2,6	1,4	4
062	03	Q	MIRINGOTOMIA <18	21	2,0	1,7	0,2	5
070	03	M	OTITIS MEDIA E INFECC ORL <18 OTR EXCP GRD 71	4	4,8	3,5	1,3	5
439	21	Q	INJERTO PIEL POR LESIONES	1	20,0	12,9	7,1	7
102	04	M	OTROS DIAGNOSTICOS RESPIRATORIOS SIN CC	2	9,0	4,8	4,2	8
400	17	Q	LEUCEMIA/LINFOMA CON INTERVENCION MAYOR	3	11,0	8,1	2,9	9
050	03	Q	SIALOADENECTOMIA	31	3,7	3,4	0,3	10
168	03	Q	INTERVENCIONES CAVIDAD ORAL CON CC	1	15,0	4,2	10,8	11
035	01	M	OTROS TRANSTORNOS SISTEMA NERVIOSO SIN CC	2	8,0	1,8	6,2	12
077	04	Q	PQ APARATO RESPIRATORIO SIN CC EXCP PQ MAYORES	3	9,3	4,8	4,5	14
063	03	Q	OTRAS INTERVENCIONES ORL Y BOCA	11	6,2	4,8	1,4	15
060	03	Q	AMIGDALECTOMIA Y/O ADENOIDECTOMIA <18	179	2,0	1,9	0,1	19
065	03	M	ALTERACIONES DEL EQUILIBRIO	14	5,2	3,5	1,7	24
049	03	Q	PQ INTERVENCIONES MAYORES CABEZA Y CUELLO	9	12,6	7,9	4,7	42
TOTAL				1.018	3,2			-407

T: Tipo de tratamiento (M=Médico, Q=Quirúrgico, I=Indeterminado). N: Número de casos observado. EM: Estancia media. Dif.EM: Diferencia de estancia media.
 Impacto: Dif. EM * Número de casos. !: Diferencia de Em e Impacto debido a la existencia de casos en el GRD que no presentan casos, no a diferencia de EM.

Altas agrupadas en HCFA 20.0
 Puntos de corte lasist 2002 Hospitales docentes

IMPACTO EN ESTANCIAS POR GRD Y SERVICIO (Excluidos casos extremos)

HOSPITAL: Consorcio Hospital General Universitario
 PERIODO: 01/01/05 - 31/12/05
 PROCESO: CHGUV 2005 HCFA 20
 ESTANDAR: norma CV 2005

Servicio: PEDIATRÍA

GRD	CDM	T	DESCRIPCIÓN	Hospital		Estándar	Dif.EM	Impacto
				N	EM	EM		
423	18	M	OTRAS ENFERMEDADES INFECCIOSAS Y PARASITARIAS	78	5,2	8,0	-2,8	-222
397	16	M	TRANSTORNOS DE LA COAGULACION	35	1,7	4,5	-2,8	-99
091	04	M	PLEURITIS Y NEUMONIA SIMPLE <18	64	5,0	5,7	-0,7	-42
396	16	M	TRANSTORNOS DE LA SERIE ROJA <18	15	1,9	3,9	-2,0	-30
299	10	M	ALTERACIONES CONGENITAS METABOLISMO	17	0,9	2,6	-1,7	-29
322	11	M	INFECCIONES RIÑON/VIAS URINARIAS <18	15	4,1	5,7	-1,5	-23
020	01	M	INFECC SISTEMA NERVIOSO EXCP MENINGITIS VIRICA	5	8,4	12,2	-3,8	-19
081	04	M	INFECCIONES E INFLAMACIONES RESPIRATORIAS <18	2	1,0	10,3	-9,3	-19
388	15	M	PREMATURO SIN PROBLEMAS MAYORES	3	4,3	10,1	-5,8	-17
399	16	M	TRANST SIST RETICULOENDOTELIAL/INMUNOLOG S/CC	4	2,5	4,6	-2,1	-8
142	05	M	SINCOPE Y COLAPSO SIN CC	8	3,1	4,1	-1,0	-8
247	08	M	SIGNOS/SINTOMAS MUSCULOESQUELETICOS/CONECTIVOS	2	1,0	5,1	-4,1	-8
012	01	M	TRANSTORNOS DEGENERATIVOS SISTEMA NERVIOSO	1	0,0	8,0	-8,0	-8
417	18	M	SEPTICEMIA <18	1	0,0	7,3	-7,3	-7
316	11	M	INSUFICIENCIA RENAL	1	1,0	7,7	-6,7	-7
098	04	M	BRONQUITIS Y ASMA <18	86	4,8	4,9	-0,1	-6
065	03	M	ALTERACIONES DEL EQUILIBRIO	3	1,3	3,5	-2,2	-6
026	01	M	CEFALEA Y CONVULSIONES <18	64	3,7	3,8	-0,1	-5
283	09	M	ENFERMEDADES MENORES PIEL CON CC	1	3,0	7,8	-4,8	-5
240	08	M	TRANSTORNOS TEJIDO CONECTIVO CON CC	1	5,0	9,3	-4,3	-4
327	11	M	SIGNOS/SINTOMAS RENALES/VIAS URINARIAS <18	2	2,0	4,1	-2,1	-4
279	09	M	CELULITIS <18	4	3,5	4,5	-1,0	-4
425	19	M	REACC AGUDA DESADAPTACION/DISFUNC PSICOSOCIAL	1	2,0	5,5	-3,5	-4
298	10	M	MISCELANEA ENFERM NUTRICIONALES/METABOLIC <18	7	4,0	4,5	-0,5	-3
088	04	M	ENFERMEDAD PULMONAR OBSTRUCTIVA CRONICA	2	5,0	6,5	-1,5	-3
431	19	M	TRANSTORNOS MENTALES DE LA INFANCIA	1	4,0	6,8	-2,8	-3
071	03	M	LARINGOTRAQUEITIS	1	3,0	5,5	-2,5	-3
245	08	M	ENFERMEDADES OSEAS/ARTROPAIAS ESPECIFIC S/CC	1	1,0	3,5	-2,5	-2
455	21	M	OTRAS LESIONES/ENVENENAM/EFFECTOS TOXICOS S/CC	1	1,0	3,4	-2,4	-2
204	07	M	TRANSTORNOS PANCREATICOS NO MALIGNOS	1	6,0	8,0	-2,0	-2
034	01	M	OTROS TRANSTORNOS SISTEMA NERVIOSO CON CC	1	3,0	5,0	-2,0	-2
044	02	M	INFECCIONES AGUDAS MAYORES DEL OJO	1	5,0	6,8	-1,8	-2
350	12	M	INFLAMACIONES APARATO REPRODUCTOR MASCULINO	1	3,0	4,6	-1,6	-2
429	19	M	RETRASO MENTAL/TRANSTORNOS ORGANICOS	2	7,5	8,0	-0,5	-1
190	06	M	OTROS DIAGNOSTICOS DIGESTIVOS <18	1	2,0	2,9	-0,9	-1
464	23	M	SIGNOS Y SINTOMAS SIN CC	1	1,0	1,6	-0,6	-1
175	06	M	HEMORRAGIA GASTROINTESTINAL SIN CC	2	4,0	4,3	-0,3	-1
427	19	M	NEUROSIS EXCEPTO NEUROSIS DEPRESIVA	1	6,0	6,5	-0,5	-1
301	10	M	TRANSTORNOS ENDOCRINOS SIN CC	1	3,0	3,2	-0,2	0
013	01	M	ESCLEROSIS MULTIPLE Y ATAXIA CEREBELOSA	1	5,0	5,1	-0,1	0
205	07	M	ENFERMEDAD HEPATICA CON CC EXCEPTO GRD 202-203	1	7,0	7,0	0,0	0
451	21	M	ENVENENAMIENTO/EFFECTO TOXICO FARMACOS <18	14	2,0	2,0	0,0	0
448	21	M	REACCIONES ALERGICAS <18	3	3,0	3,0	0,1	0
467	23	M	OTROS FACTORES QUE INFLUENCIAN ESTADO SALUD	3	2,0	1,9	0,1	0

T: Tipo de tratamiento (M=Médico, Q=Quirúrgico, I=Indeterminado). N: Número de casos observado. EM: Estancia media. Dif.EM: Diferencia de estancia media.
 Impacto: Dif. EM * Número de casos. !: Diferencia de Em e Impacto debido a la existencia de casos en el GRD que no presentan casos, no a diferencia de EM.

Altas agrupadas en HCFA 20.0
 Puntos de corte lasist 2002 Hospitales docentes

IMPACTO EN ESTANCIAS POR GRD Y SERVICIO (Excluidos casos extremos)

HOSPITAL: Consorcio Hospital General Universitario
 PERIODO: 01/01/05 - 31/12/05
 PROCESO: CHGUV 2005 HCFA 20
 ESTANDAR: norma CV 2005

Servicio: **PEDIATRÍA**

GRD	CDM	T	DESCRIPCIÓN	Hospital		Estándar	Dif.EM	Impacto
				N	EM	EM		
432	19	M	OTROS TRANSTORNOS MENTALES	1	6,0	5,8	0,2	0
282	09	M	TRAUMATISMOS PIEL/SUBCUTANEO/MAMA <18	3	2,7	2,5	0,2	1
273	09	M	TRANSTORNOS MAYORES PIEL SIN CC	1	7,0	6,2	0,8	1
248	08	M	TENDINITIS/MIOSITIS/BURSITIS	6	5,3	5,2	0,2	1
415	18	Q	INTERVENCIONES POR ENF INFECCIOSA/PARASITARIA	1	16,0	15,1	0,9	1
187	03	M	EXTRACCIONES Y REPARACIONES DENTALES	1	3,0	1,9	1,1	1
390	15	M	NEONATO CON OTROS PROBLEMAS SIGNIFICATIVOS	12	3,1	3,0	0,1	1
021	01	M	MENINGITIS VIRICAS	4	5,3	4,8	0,4	2
446	21	M	LESION TRAUMATICA <18	2	3,5	2,0	1,5	3
093	04	M	ENFERMEDAD PULMONAR INTERSTICIAL SIN CC	1	11,0	7,7	3,3	3
102	04	M	OTROS DIAGNOSTICOS RESPIRATORIOS SIN CC	1	11,0	4,8	6,2	6
206	07	M	ENFERMEDAD HEPATICA SIN CC EXCEPTO GRD 202-203	3	5,3	2,8	2,5	8
389	15	M	NEONATO A TERMINO CON PROBLEMAS MAYORES	4	8,0	6,0	2,0	8
208	07	M	ENFERMEDADES DEL TRACTO BILIAR SIN CC	1	14,0	6,0	8,0	8
243	08	M	PATOLOGIA MEDICA COLUMNA VERTEBRAL	1	14,0	5,9	8,1	8
284	09	M	ENFERMEDADES MENORES PIEL SIN CC	1	13,0	3,9	9,1	9
186	03	M	ENFERM DENTALES/ORALES <18 EXCP EXTRAC/REPARAC	5	5,0	3,2	1,8	9
015	01	M	AVC INESP U OCLUSIÓN PRECEREBRAL S/INFARTO	1	16,0	6,6	9,4	9
074	03	M	OTROS DIAGNOSTICOS ORL Y BOCA <18	5	4,4	2,3	2,2	11
100	04	M	SIGNOS Y SINTOMAS RESPIRATORIOS SIN CC	6	6,3	4,3	2,0	12
333	11	M	OTROS DIAGNOSTICOS RIÑON/VIAS URINARIAS <18	8	6,6	5,1	1,5	12
070	03	M	OTITIS MEDIA E INFECC ORL <18 OTR EXCP GRD 71	83	3,6	3,5	0,2	13
295	10	M	DIABETES <36	8	6,4	4,7	1,7	13
035	01	M	OTROS TRANSTORNOS SISTEMA NERVIOSO SIN CC	13	3,5	1,8	1,7	22
422	18	M	VIRASIS/FIEBRE ORIGEN DESCONOCIDO <18	181	4,3	3,9	0,4	73
184	06	M	OTRAS ENFERMEDADES DIGESTIVAS <18	182	3,9	3,4	0,5	87
TOTAL				995	4,1			-289

T: Tipo de tratamiento (M=Médico, Q=Quirúrgico, I=Indeterminado). N: Número de casos observado. EM: Estancia media. Dif.EM: Diferencia de estancia media.
 Impacto: Dif. EM * Número de casos. !: Diferencia de Em e Impacto debido a la existencia de casos en el GRD que no presentan casos, no a diferencia de EM.

Altas agrupadas en HCFA 20.0
 Puntos de corte lasist 2002 Hospitales docentes

Copyright lasist 1998

IMPACTO EN ESTANCIAS POR GRD Y SERVICIO (Excluidos casos extremos)

HOSPITAL: Consorcio Hospital General Universitario
 PERIODO: 01/01/05 - 31/12/05
 PROCESO: CHGUV 2005 HCFA 20
 ESTANDAR: norma CV 2005

Servicio: **PSIQUIATRÍA**

GRD	CDM	T	DESCRIPCIÓN	Hospital		Estándar	Dif.EM	Impacto
				N	EM	EM		
430	19	M	PSICOSIS	343	12,4	14,5	-2,0	-692
428	19	M	TRANSTORNOS PERSONALIDAD/IMPULSIVIDAD	58	6,7	7,3	-0,6	-35
523	20	M	ABUSO O DEPENDEN ALCOHOL/DROGAS SIN REHAB S/CC	20	7,1	8,6	-1,5	-31
489	25	M	HIV CON CONDICION MAYOR RELACIONADA	2	4,0	10,9	-6,9	-14
427	19	M	NEUROSIS EXCEPTO NEUROSIS DEPRESIVA	19	6,2	6,5	-0,3	-6
454	21	M	OTRAS LESIONES/ENVENENAM/EFFECTOS TOXICOS C/CC	1	1,0	5,0	-4,0	-4
464	23	M	SIGNOS Y SINTOMAS SIN CC	1	1,0	1,6	-0,6	-1
521	20	M	ABUSO O DEPENDENCIA DE ALCOHOL/DROGAS, CON CC	3	8,7	8,8	-0,1	0
449	21	M	INTOXICACIONES >17 CON CC	5	5,4	5,1	0,3	2
450	21	M	INTOXICACIONES >17 SIN CC	2	4,5	2,2	2,3	5
431	19	M	TRANSTORNOS MENTALES DE LA INFANCIA	2	9,5	6,8	2,7	5
025	01	M	CEFALEA Y CONVULSIONES >17 SIN CC	1	13,0	4,6	8,4	8
424	19	Q	PQ CON DIAGNOSTICO PRINCIPAL ENFERMEDAD MENTAL	2	17,5	13,2	4,3	9
485	24	Q	PQ ARTIC MAY/INSERC EXTREM X TRAUM SIGNIF MULT	1	29,0	20,2	8,8	9
094	04	M	NEUMOTORAX CON CC	1	17,0	6,8	10,2	10
425	19	M	REACC AGUDA DESADAPTACION/DISFUNC PSICOSOCIAL	8	8,0	5,5	2,5	20
426	19	M	NEUROSIS DEPRESIVA	27	9,4	7,0	2,4	66
429	19	M	RETRASO MENTAL/TRAMSTORNOS ORGANICOS	34	10,1	8,0	2,1	71
TOTAL				530	10,9			-579

T: Tipo de tratamiento (M=Médico, Q=Quirúrgico, I=Indeterminado). N: Número de casos observado. EM: Estancia media. Dif.EM: Diferencia de estancia media.
 Impacto: Dif. EM * Número de casos. !: Diferencia de Em e Impacto debido a la existencia de casos en el GRD que no presentan casos, no a diferencia de EM.

Altas agrupadas en HCFA 20.0
 Puntos de corte lasist 2002 Hospitales docentes

IMPACTO EN ESTANCIAS POR GRD Y SERVICIO (Excluidos casos extremos)

HOSPITAL: Consorcio Hospital General Universitario
 PERIODO: 01/01/05 - 31/12/05
 PROCESO: CHGUV 2005 HCFA 20
 ESTANDAR: norma CV 2005

Servicio: REANIMACIÓN CARDIACA

GRD	CDM	T	DESCRIPCIÓN	Hospital		Estándar	Dif.EM	Impacto
				N	EM	EM		
483	--	Q	TRAQUEOSTOMÍA C/VENT MEC +96 O PROC, EXC CARA	7	28,7	45,9	-17,1	-120
109	05	Q	BYPASS CORONARIO SIN ACPT NI CATETERISMO CARD	6	9,3	14,0	-4,7	-28
105	05	Q	PQ VALVULAS CARDIACAS Y OTROS PQ CARD SIN CATE	9	12,1	14,9	-2,8	-26
110	05	Q	PQ CARDIOVASCULARES MAYORES CON CC	2	7,5	16,6	-9,1	-18
475	04	M	DIAGN APARATO RESPIRATORIO C/VENTILAC MECANICA	2	8,5	13,5	-5,0	-10
131	05	M	TRANSTORNO VASCULAR PERIFERICO SIN CC	2	0,5	4,8	-4,3	-9
195	07	Q	COLECISTECTOMIA C/EXPL DUCTO BILIAR COMUN C/CC	1	11,0	18,9	-7,9	-8
014	01	M	HEMORRAGIA INTRACRANEAL O INFARTO CEREBRAL	1	1,0	8,7	-7,7	-8
085	04	M	DERRAME PLEURAL CON CC	1	4,0	10,3	-6,3	-6
180	06	M	OBSTRUCCION GASTROINTESTINAL CON CC	1	2,0	8,2	-6,2	-6
516	05	Q	PROCED CARDIOVASCULARES PERCUTÁNEOS CON IAM	1	2,0	6,0	-4,0	-4
152	06	Q	PQ INTERVENCIONES MENORES INTESTINO CON CC	1	8,0	11,7	-3,7	-4
130	05	M	TRANSTORNO VASCULAR PERIFERICO CON CC	1	3,0	6,4	-3,4	-3
029	01	M	COMA Y ESTUPOR TRAUM <1 HORA >17 AÑOS SIN CC	1	3,0	5,5	-2,5	-3
416	18	M	SEPTICEMIA >17	2	7,5	8,4	-0,9	-2
154	06	Q	PQ ESOFAGO ESTOMAGO DUODENO >17 CON CC	1	19,0	19,5	-0,5	0
121	05	M	INFARTO AGUDO MIOCARDIO CON COMP CARDIOV VIVO	1	11,0	9,7	1,3	1
107	05	Q	BYPASS CORONARIO CON CATETERISMO CARDIACO	1	26,0	21,7	4,3	4
148	06	Q	PQ INTERVENCIONES MAYORES INTESTINO CON CC	2	21,5	18,7	2,8	6
415	18	Q	INTERVENCIONES POR ENF INFECCIOSA/PARASITARIA	1	21,0	15,1	5,9	6
478	05	Q	OTRAS INTERVENCIONES VASCULARES CON CC	1	18,0	12,0	6,0	6
015	01	M	AVC INESP U OCLUSIÓN PRECEREBRAL S/INFARTO	1	23,0	6,6	16,4	16
146	06	Q	RESECCION RECTAL CON CC	1	35,0	17,5	17,5	18
001	01	Q	CRANEOTOMÍA EN MAYORES DE 17 AÑOS, CON CC	1	57,0	20,8	36,2	36
TOTAL				48	14,6			-161

T: Tipo de tratamiento (M=Médico, Q=Quirúrgico, I=Indeterminado). N: Número de casos observado. EM: Estancia media. Dif.EM: Diferencia de estancia media.
 Impacto: Dif. EM * Número de casos. !: Diferencia de Em e Impacto debido a la existencia de casos en el GRD que no presentan casos, no a diferencia de EM.

Altas agrupadas en HCFA 20.0
 Puntos de corte lasist 2002 Hospitales docentes

IMPACTO EN ESTANCIAS POR GRD Y SERVICIO (Excluidos casos extremos)

HOSPITAL: Consorcio Hospital General Universitario
 PERIODO: 01/01/05 - 31/12/05
 PROCESO: CHGUV 2005 HCFA 20
 ESTANDAR: norma CV 2005

Servicio: UNIDAD DE ENFERMEDADES INFECCIOSAS

GRD	CDM	T	DESCRIPCIÓN	Hospital		Estándar	Dif.EM	Impacto
				N	EM	EM		
489	25	M	HIV CON CONDICION MAYOR RELACIONADA	160	10,1	10,9	-0,8	-128
423	18	M	OTRAS ENFERMEDADES INFECCIOSAS Y PARASITARIAS	25	5,3	8,0	-2,7	-69
206	07	M	ENFERMEDAD HEPATICA SIN CC EXCEPTO GRD 202-203	31	1,5	2,8	-1,3	-39
089	04	M	PLEURITIS Y NEUMONIA SIMPLE >17 CON CC	7	6,9	8,7	-1,8	-13
080	04	M	INFECC E INFLAMAC RESPIRATORIAS >17 SIN CC	1	4,0	9,1	-5,1	-5
488	25	Q	HIV CON INTERVENCION EXTENSA	2	22,5	24,8	-2,3	-5
144	05	M	OTROS DIAGNOSTICOS CIRCULATORIOS CON CC	1	3,0	7,2	-4,2	-4
277	09	M	CELULITIS >17 CON CC	2	6,5	7,7	-1,2	-2
205	07	M	ENFERMEDAD HEPATICA CON CC EXCEPTO GRD 202-203	2	6,0	7,0	-1,0	-2
299	10	M	ALTERACIONES CONGENITAS METABOLISMO	1	1,0	2,6	-1,6	-2
272	09	M	TRANSTORNOS MAYORES PIEL CON CC	2	9,5	10,2	-0,7	-1
243	08	M	PATOLOGIA MEDICA COLUMNA VERTEBRAL	1	5,0	5,9	-0,9	-1
183	06	M	OTRAS ENFERMEDADES DIGESTIVAS >17 S/CC	11	4,4	4,4	-0,1	-1
025	01	M	CEFALEA Y CONVULSIONES >17 SIN CC	1	4,0	4,6	-0,6	-1
126	05	M	ENDOCARDITIS AGUDA Y SUBAGUDA	2	25,5	25,7	-0,2	0
202	07	M	CIRROSIS/HEPATITIS ALCOHOLICA	2	8,0	8,2	-0,2	0
419	18	M	FIEBRE ORIGEN DESCONOCIDO >17 CON CC	1	6,0	6,3	-0,3	0
422	18	M	VIRASIS/FIEBRE ORIGEN DESCONOCIDO <18	1	4,0	3,9	0,1	0
278	09	M	CELULITIS >17 SIN CC	1	5,0	4,9	0,1	0
322	11	M	INFECCIONES RIÑON/VIAS URINARIAS <18	1	6,0	5,7	0,3	0
429	19	M	RETRASO MENTAL/TRANSTORNOS ORGANICOS	1	9,0	8,0	1,0	1
321	11	M	INFECCIONES RIÑON/VIAS URINARIAS >17 SIN CC	2	4,5	4,0	0,5	1
416	18	M	SEPTICEMIA >17	4	8,8	8,4	0,3	1
046	02	M	OTROS TRANSTORNOS DEL OJO >17 CON CC	1	7,0	5,0	2,0	2
069	03	M	OTITIS MEDIA E INFECC ORL >17 SIN CC -GRD 71	1	5,0	3,0	2,0	2
420	18	M	FIEBRE ORIGEN DESCONOCIDO >17 SIN CC	4	6,0	5,2	0,8	3
399	16	M	TRANST SIST RETICULOENDOTELIAL/INMUNOLOG S/CC	3	5,7	4,6	1,1	3
398	16	M	TRANST SIST RETICULOENDOTELIAL/INMUNOLOG C/CC	1	10,0	6,6	3,4	3
088	04	M	ENFERMEDAD PULMONAR OBSTRUCTIVA CRONICA	1	11,0	6,5	4,5	4
203	07	M	NEOPLASIAS MALIGNAS HEPATOBILIARES/PANCREAS	1	14,0	9,3	4,7	5
300	10	M	TRANSTORNOS ENDOCRINOS CON CC	1	12,0	7,1	4,9	5
012	01	M	TRANSTORNOS DEGENERATIVOS SISTEMA NERVIOSO	1	14,0	8,0	6,0	6
021	01	M	MENINGITIS VIRICAS	1	11,0	4,8	6,2	6
464	23	M	SIGNOS Y SINTOMAS SIN CC	1	8,0	1,6	6,4	6
316	11	M	INSUFICIENCIA RENAL	1	15,0	7,7	7,3	7
463	23	M	SIGNOS Y SINTOMAS CON CC	1	15,0	7,4	7,6	8
421	18	M	VIRASIS >17	4	7,5	5,6	1,9	8
238	08	M	OSTEOMIELITIS	2	17,5	12,1	5,4	11
182	06	M	OTRAS ENFERMEDADES DIGESTIVAS >17 CON CC	5	8,2	6,0	2,2	11
079	04	M	INFECC E INFLAMAC RESPIRATORIAS >17 CON CC	2	19,5	11,4	8,1	16
020	01	M	INFECC SISTEMA NERVIOSO EXCP MENINGITIS VIRICA	12	14,1	12,2	1,8	22
490	25	M	HIV CON OTRA CONDICION RELACIONADA	92	7,6	6,9	0,7	64
TOTAL				397	8,3			-77

T: Tipo de tratamiento (M=Médico, Q=Quirúrgico, I=Indeterminado). N: Número de casos observado. EM: Estancia media. Dif.EM: Diferencia de estancia media.
 Impacto: Dif. EM * Número de casos. !: Diferencia de Em e Impacto debido a la existencia de casos en el GRD que no presentan casos, no a diferencia de EM.

Altas agrupadas en HCFA 20.0
 Puntos de corte lasist 2002 Hospitales docentes

IMPACTO EN ESTANCIAS POR GRD Y SERVICIO (Excluidos casos extremos)

HOSPITAL: Consorcio Hospital General Universitario
 PERIODO: 01/01/05 - 31/12/05
 PROCESO: CHGUV 2005 HCFA 20
 ESTANDAR: norma CV 2005

Servicio: UNIDAD CORONARIA

GRD	CDM	T	DESCRIPCIÓN	Hospital		Estándar	Dif.EM	Impacto
				N	EM	EM		
127	05	M	INSUFICIENCIA CARDIACA Y SHOCK	6	2,0	6,7	-4,7	-28
123	05	M	INFARTO AGUDO MIOCARDIO Y DEFUNCION	17	2,5	4,2	-1,6	-28
516	05	Q	PROCED CARDIOVASCULARES PERCUTÁNEOS CON IAM	6	2,2	6,0	-3,8	-23
122	05	M	INFARTO AGUDO MIOCARDIO SIN COMP CARDIOV VIVO	2	1,0	7,5	-6,5	-13
110	05	Q	PQ CARDIOVASCULARES MAYORES CON CC	1	5,0	16,6	-11,6	-12
135	05	M	TRANST CARDIACOS CONGENIT Y VALVUL >17 CON CC	1	0,0	6,7	-6,7	-7
131	05	M	TRANSTORNO VASCULAR PERIFERICO SIN CC	2	2,0	4,8	-2,8	-6
325	11	M	SIGNOS/SINTOM RENALES/VIAS URINARIAS >17 C/CC	1	2,0	6,6	-4,6	-5
124	05	M	TRANST CIRC CATETER CARD DIAGN COMPL EXCP IAM	1	4,0	8,0	-4,0	-4
121	05	M	INFARTO AGUDO MIOCARDIO CON COMP CARDIOV VIVO	1	6,0	9,7	-3,7	-4
144	05	M	OTROS DIAGNOSTICOS CIRCULATORIOS CON CC	4	6,5	7,2	-0,7	-3
517	05	Q	PROCED CARDIOVASC PERC C/STENT NO RECUB S/IAM	1	1,0	3,9	-2,9	-3
140	05	M	ANGOR PECTORIS	1	3,0	5,5	-2,5	-2
139	05	M	ARRITMIA Y TRANSTORNOS CONDUCCION SIN CC	1	2,0	3,6	-1,6	-2
105	05	Q	PQ VALVULAS CARDIACAS Y OTROS PQ CARD SIN CATE	1	14,0	14,9	-0,9	-1
464	23	M	SIGNOS Y SINTOMAS SIN CC	1	1,0	1,6	-0,6	-1
087	04	M	EDEMA PULMONAR E INSUFICIENCIA RESPIRATORIA	1	10,0	7,5	2,5	3
316	11	M	INSUFICIENCIA RENAL	1	11,0	7,7	3,3	3
088	04	M	ENFERMEDAD PULMONAR OBSTRUCTIVA CRONICA	1	10,0	6,5	3,5	3
TOTAL				50	3,4			-130

T: Tipo de tratamiento (M=Médico, Q=Quirúrgico, I=Indeterminado). N: Número de casos observado. EM: Estancia media. Dif.EM: Diferencia de estancia media.
 Impacto: Dif. EM * Número de casos. !: Diferencia de Em e Impacto debido a la existencia de casos en el GRD que no presentan casos, no a diferencia de EM.

Altas agrupadas en HCFA 20.0
 Puntos de corte lasist 2002 Hospitales docentes

IMPACTO EN ESTANCIAS POR GRD Y SERVICIO (Excluidos casos extremos)

HOSPITAL: Consorcio Hospital General Universitario
 PERIODO: 01/01/05 - 31/12/05
 PROCESO: CHGUV 2005 HCFA 20
 ESTANDAR: norma CV 2005

Servicio: **UNIDAD DEL DOLOR**

GRD	CDM	T	DESCRIPCIÓN	Hospital		Estándar	Dif.EM	Impacto
				N	EM	EM		
004	01	Q	INTERVENCIONES ESPINALES	35	2,7	11,7	-9,1	-318
243	08	M	PATOLOGIA MEDICA COLUMNA VERTEBRAL	21	1,7	5,9	-4,2	-89
500	08	Q	PQ CUELLO/ESPALDA, #FUSION ESPINAL SIN CC	24	1,9	5,5	-3,6	-87
233	08	Q	OTROS PQ MUSCULOESQUELETICOS/CONECTIVOS CON CC	4	2,0	12,7	-10,7	-43
468	00	Q	PQ EXTENSO NO RELACIONADO CON DIAGN PRINCIPAL	3	2,7	12,4	-9,7	-29
234	08	Q	OTROS PQ MUSCULOESQUELETICOS/CONECTIVOS SIN CC	11	3,3	5,7	-2,5	-27
499	08	Q	PQ CUELLO/ESPALDA, #FUSION ESPINAL CON CC	2	2,0	13,3	-11,3	-23
007	01	Q	OTROS PQ SISTEMA NERVIOSO CON CC	2	2,0	12,2	-10,2	-20
415	18	Q	INTERVENCIONES POR ENF INFECCIOSA/PARASITARIA	1	2,0	15,1	-13,1	-13
120	05	Q	OTROS INTERVENCIONES APARATO CIRCULATORIO	1	2,0	10,5	-8,5	-9
034	01	M	OTROS TRANSTORNOS SISTEMA NERVIOSO CON CC	2	1,0	5,0	-4,0	-8
315	11	Q	OTRAS INTERVENCIONES RIÑON/VIAS URINARIAS	1	0,0	6,3	-6,3	-6
247	08	M	SIGNOS/SINTOMAS MUSCULOESQUELETICOS/CONECTIVOS	2	2,0	5,1	-3,1	-6
140	05	M	ANGOR PECTORIS	1	2,0	5,5	-3,5	-3
145	05	M	OTROS DIAGNOSTICOS CIRCULATORIOS SIN CC	1	2,0	5,2	-3,2	-3
008	01	Q	OTROS PQ SISTEMA NERVIOSO SIN CC	1	2,0	3,2	-1,2	-1
452	21	M	COMPLICACIONES DEL TRATAMIENTO CON CC	1	8,0	7,4	0,6	1
035	01	M	OTROS TRANSTORNOS SISTEMA NERVIOSO SIN CC	1	4,0	1,8	2,2	2
TOTAL				114	2,3			-682

T: Tipo de tratamiento (M=Médico, Q=Quirúrgico, I=Indeterminado). N: Número de casos observado. EM: Estancia media. Dif.EM: Diferencia de estancia media.
 Impacto: Dif. EM * Número de casos. !: Diferencia de Em e Impacto debido a la existencia de casos en el GRD que no presentan casos, no a diferencia de EM.

Altas agrupadas en HCFA 20.0
 Puntos de corte lasist 2002 Hospitales docentes

IMPACTO EN ESTANCIAS POR GRD Y SERVICIO (Excluidos casos extremos)

HOSPITAL: Consorcio Hospital General Universitario
 PERIODO: 01/01/05 - 31/12/05
 PROCESO: CHGUV 2005 HCFA 20
 ESTANDAR: norma CV 2005

Servicio: UNIDAD DE MEDICINA INTENSIVA

GRD	CDM	T	DESCRIPCIÓN	Hospital		Estándar	Dif.EM	Impacto
				N	EM	EM		
483	--	Q	TRAQUEOSTOMÍA C/VENT MEC +96 O PROC, EXC CARA	18	29,9	45,9	-15,9	-286
148	06	Q	PQ INTERVENCIONES MAYORES INTESTINO CON CC	16	11,5	18,7	-7,2	-116
014	01	M	HEMORRAGIA INTRACRANEAL O INFARTO CEREBRAL	16	3,6	8,7	-5,1	-82
001	01	Q	CRANEOTOMÍA EN MAYORES DE 17 AÑOS, CON CC	12	14,7	20,8	-6,1	-74
475	04	M	DIAGN APARATO RESPIRATORIO C/VENTILAC MECANICA	13	10,3	13,5	-3,2	-41
002	01	Q	CRANEOTOMÍA EN MAYORES DE 17 AÑOS, SIN CC	2	2,5	13,4	-10,9	-22
485	24	Q	PQ ARTIC MAY/INSERC EXTREM X TRAUM SIGNIF MULT	1	2,0	20,2	-18,2	-18
197	07	Q	COLECISTECTOMIA S/EXPL DUCT BILIA COMUN C/CC	1	0,0	12,1	-12,1	-12
130	05	M	TRANSTORNO VASCULAR PERIFERICO CON CC	2	0,5	6,4	-5,9	-12
172	06	M	NEOPLASIAS MALIGNAS APARATO DIGESTIVO CON CC	2	5,0	10,5	-5,5	-11
180	06	M	OBSTRUCCION GASTROINTESTINAL CON CC	2	3,0	8,2	-5,2	-10
489	25	M	HIV CON CONDICION MAYOR RELACIONADA	1	1,0	10,9	-9,9	-10
210	08	Q	PQ CADERA/FEMUR >17 CON CC EXCP GRD 209	1	5,0	14,7	-9,7	-10
487	24	M	OTROS TRAUMATISMOS SIGNIFICATIVOS MULTIPLES	1	1,0	10,6	-9,6	-10
174	06	M	HEMORRAGIA GASTROINTESTINAL CON CC	2	2,0	6,7	-4,7	-9
484	24	Q	CRANEOTOMIA POR TRAUMA SIGNIFICATIVO MULTIPLE	1	9,0	18,1	-9,1	-9
028	01	M	COMA Y ESTUPOR TRAUM <1 HORA >17 AÑOS CON CC	2	4,0	8,3	-4,3	-9
486	24	Q	OTROS PQ X TRAUMATISMO SIGNIFICATIVO MULTIPLE	1	10,0	17,6	-7,6	-8
490	25	M	HIV CON OTRA CONDICION RELACIONADA	1	0,0	6,9	-6,9	-7
110	05	Q	PQ CARDIOVASCULARES MAYORES CON CC	1	10,0	16,6	-6,6	-7
316	11	M	INSUFICIENCIA RENAL	2	4,5	7,7	-3,2	-6
199	07	Q	PROCED DIAGN HEPATOBILIARES POR NEOPL MALIGNA	1	8,0	13,4	-5,4	-5
346	12	M	NEOPLASIAS MALIGNAS AP REPRODUCTOR MASCUL C/CC	1	5,0	10,0	-5,0	-5
049	03	Q	PQ INTERVENCIONES MAYORES CABEZA Y CUELLO	1	3,0	7,9	-4,9	-5
101	04	M	OTROS DIAGNOSTICOS RESPIRATORIOS CON CC	1	2,0	6,6	-4,6	-5
218	08	Q	INTERVENCIONES PIERNA/TOBILLO/HUMERO >17 C/CC	1	6,0	10,2	-4,2	-4
123	05	M	INFARTO AGUDO MIOCARDIO Y DEFUNCION	1	0,0	4,2	-4,2	-4
089	04	M	PLEURITIS Y NEUMONIA SIMPLE >17 CON CC	3	7,3	8,7	-1,3	-4
515	05	Q	IMPLANTE DESFIBRILADOR CARDIACO SIN CATETERISM	1	4,0	7,0	-3,0	-3
195	07	Q	COLECISTECTOMIA C/EXPL DUCTO BILIAR COMUN C/CC	1	16,0	18,9	-2,9	-3
135	05	M	TRANST CARDIACOS CONGENIT Y VALVUL >17 CON CC	1	4,0	6,7	-2,7	-3
113	05	Q	AMPUTAC POR TRANST CIRCULATORIO EXCP GRD 114	1	16,0	18,7	-2,7	-3
024	01	M	CEFALEA Y CONVULSIONES >17 CON CC	1	4,0	5,9	-1,9	-2
372	14	M	PARTO VAGINAL CON DIAGNOSTICO COMPLICADO	1	2,0	3,3	-1,3	-1
055	03	Q	PQ MISCELANEAS OIDO/NARIZ/BOCA/GARGANTA	1	1,0	2,1	-1,1	-1
029	01	M	COMA Y ESTUPOR TRAUM <1 HORA >17 AÑOS SIN CC	1	5,0	5,5	-0,5	-1
223	08	Q	PQ MAYORES HOMBRO/CODO/PQ EXTREMID SUPER C/CC	1	3,0	3,2	-0,2	0
088	04	M	ENFERMEDAD PULMONAR OBSTRUCTIVA CRONICA	1	7,0	6,5	0,5	0
012	01	M	TRANSTORNOS DEGENERATIVOS SISTEMA NERVIOSO	1	9,0	8,0	1,0	1
353	13	Q	EVISCERAC PELVICA/HISTERECT RADICAL/VULVEC RAD	1	13,0	10,6	2,4	2
325	11	M	SIGNOS/SINTOM RENALES/VIAS URINARIAS >17 C/CC	1	9,0	6,6	2,4	2
416	18	M	SEPTICEMIA >17	7	8,9	8,4	0,4	3
087	04	M	EDEMA PULMONAR E INSUFICIENCIA RESPIRATORIA	3	8,7	7,5	1,2	4
085	04	M	DERRAME PLEURAL CON CC	1	14,0	10,3	3,7	4

T: Tipo de tratamiento (M=Médico, Q=Quirúrgico, I=Indeterminado). N: Número de casos observado. EM: Estancia media. Dif.EM: Diferencia de estancia media.
 Impacto: Dif. EM * Número de casos. !: Diferencia de Em e Impacto debido a la existencia de casos en el GRD que no presentan casos, no a diferencia de EM.

Altas agrupadas en HCFA 20.0
 Puntos de corte lasist 2002 Hospitales docentes

IMPACTO EN ESTANCIAS POR GRD Y SERVICIO (Excluidos casos extremos)

HOSPITAL: Consorcio Hospital General Universitario
 PERIODO: 01/01/05 - 31/12/05
 PROCESO: CHGUV 2005 HCFA 20
 ESTANDAR: norma CV 2005

Servicio: UNIDAD DE MEDICINA INTENSIVA

GRD	CDM	T	DESCRIPCIÓN	Hospital		Estándar	Dif.EM	Impacto
				N	EM	EM		
034	01	M	OTROS TRANSTORNOS SISTEMA NERVIOSO CON CC	1	10,0	5,0	5,0	5
204	07	M	TRANSTORNOS PANCREATICOS NO MALIGNOS	1	14,0	8,0	6,0	6
207	07	M	ENFERMEDADES DEL TRACTO BILIAR CON CC	1	16,0	9,2	6,8	7
468	00	Q	PQ EXTENSO NO RELACIONADO CON DIAGN PRINCIPAL	1	20,0	12,4	7,6	8
157	06	Q	INTERVENCIONES ANO Y ESTOMA CON CC	1	16,0	5,7	10,3	10
400	17	Q	LEUCEMIA/LINFOMA CON INTERVENCION MAYOR	1	23,0	8,1	14,9	15
303	11	Q	INTERVENCION RIÑON/URETER/VEJIGA POR NEOPLASIA	2	24,0	13,1	10,9	22
146	06	Q	RESECCION RECTAL CON CC	2	31,0	17,5	13,5	27
478	05	Q	OTRAS INTERVENCIONES VASCULARES CON CC	2	28,5	12,0	16,5	33
442	21	Q	OTRAS INTERVENCIONES POR LESIONES CON CC	6	17,8	12,0	5,8	35
191	07	Q	INTERVENCIONES PANCREAS/HIGADO/SHUNT CON CC	2	35,0	17,0	18,0	36
154	06	Q	PQ ESOFAGO ESTOMAGO DUODENO >17 CON CC	8	25,1	19,5	5,6	45
TOTAL				159	12,9			-551

T: Tipo de tratamiento (M=Médico, Q=Quirúrgico, I=Indeterminado). N: Número de casos observado. EM: Estancia media. Dif.EM: Diferencia de estancia media.
 Impacto: Dif. EM * Número de casos. !: Diferencia de Em e Impacto debido a la existencia de casos en el GRD que no presentan casos, no a diferencia de EM.

Altas agrupadas en HCFA 20.0
 Puntos de corte lasist 2002 Hospitales docentes

Copyright lasist 1998

IMPACTO EN ESTANCIAS POR GRD Y SERVICIO (Excluidos casos extremos)

HOSPITAL: Consorcio Hospital General Universitario
 PERIODO: 01/01/05 - 31/12/05
 PROCESO: CHGUV 2005 HCFA 20
 ESTANDAR: norma CV 2005

Servicio: UROLOGÍA

GRD	CDM	T	DESCRIPCIÓN	Hospital		Estándar	Dif.EM	Impacto
				N	EM	EM		
464	23	M	SIGNOS Y SINTOMAS SIN CC	373	1,1	1,6	-0,5	-191
324	11	M	CALCULOS URINARIOS SIN CC	123	3,9	4,4	-0,5	-64
331	11	M	OTROS DIAGNOSTIC RIÑON/VIAS URINARIAS >17 C/CC	15	4,2	8,3	-4,1	-61
341	12	Q	INTERVENCIONES PENE	23	2,6	4,6	-2,0	-45
323	11	M	CALCULOS URINARIOS C/CC Y/O LITOTRIPSIA	55	4,4	5,1	-0,7	-41
339	12	Q	PQ TESTICULO POR NO NEOPLASIA MALIGNA >17	66	2,2	2,8	-0,6	-41
332	11	M	OTROS DIAGNOSTIC RIÑON/VIAS URINARIAS >17 S/CC	21	3,6	5,4	-1,8	-38
463	23	M	SIGNOS Y SINTOMAS CON CC	4	0,8	7,4	-6,7	-27
350	12	M	INFLAMACIONES APARATO REPRODUCTOR MASCULINO	33	4,0	4,6	-0,7	-22
346	12	M	NEOPLASIAS MALIGNAS AP REPRODUCTOR MASCUL C/CC	4	7,0	10,0	-3,0	-12
326	11	M	SIGNOS/SINTOM RENALES/VIAS URINARIAS >17 S/CC	29	3,9	4,2	-0,3	-10
183	06	M	OTRAS ENFERMEDADES DIGESTIVAS >17 S/CC	4	2,0	4,4	-2,4	-10
243	08	M	PATOLOGIA MEDICA COLUMNA VERTEBRAL	6	4,3	5,9	-1,6	-10
413	17	M	OTROS TRANST MIELOPROLIF/NEO MAL DIFERENC C/CC	1	4,0	11,5	-7,5	-8
304	11	Q	PQ RIÑON/URETER/VEJIGA POR ENF NO NEOPLAS C/CC	11	13,9	14,6	-0,7	-7
333	11	M	OTROS DIAGNOSTICOS RIÑON/VIAS URINARIAS <18	2	1,5	5,1	-3,6	-7
309	11	Q	INTERVENCIONES MENORES VEJIGA SIN CC	18	4,6	4,9	-0,3	-6
173	06	M	NEOPLASIAS MALIGNAS APARATO DIGESTIVO SIN CC	1	2,0	8,3	-6,3	-6
171	06	Q	OTRAS INTERVENCIONES APARATO DIGESTIVO SIN CC	1	2,0	8,1	-6,1	-6
314	11	Q	INTERVENCIONES URETRALES <18	2	2,5	5,3	-2,8	-6
452	21	M	COMPLICACIONES DEL TRATAMIENTO CON CC	1	2,0	7,4	-5,4	-5
328	11	M	ESTENOSIS URETRAL >17 CON CC	2	6,0	8,6	-2,6	-5
182	06	M	OTRAS ENFERMEDADES DIGESTIVAS >17 CON CC	3	4,3	6,0	-1,7	-5
429	19	M	RETRASO MENTAL/TRAMSTORNOS ORGANICOS	1	3,0	8,0	-5,0	-5
297	10	M	MISCELANEA ENFERM NUTRICIONALES/METAB >18 S/CC	1	1,0	5,2	-4,2	-4
345	12	Q	OTROS PQ AP REPRODUCTOR MASCULINOXNO NEOPL MAL	1	2,0	5,9	-3,9	-4
414	17	M	OTROS TRANST MIELOPROLIF/NEO MAL DIFERENC S/CC	1	2,0	5,5	-3,5	-4
329	11	M	ESTENOSIS URETRAL >17 SIN CC	4	3,0	3,9	-0,9	-4
342	12	Q	CIRCUNCISION >17	1	1,0	3,9	-2,9	-3
284	09	M	ENFERMEDADES MENORES PIEL SIN CC	1	2,0	3,9	-1,9	-2
338	12	Q	INTERVENCIONES TESTICULO POR NEOPLASIA MALIGNA	6	5,0	5,2	-0,2	-1
337	12	Q	PROSTATECTOMIA TRANSURETRAL SIN CC	18	4,9	5,0	-0,1	-1
359	13	Q	PQ UTERO/ANEXOS POR NO NEOPLASIA MALIGNA S/CC	1	4,0	4,9	-0,9	-1
076	04	Q	PQ APARATO RESPIRATORIO CON CC EXCP PQ MAYORES	1	11,0	11,6	-0,6	-1
088	04	M	ENFERMEDAD PULMONAR OBSTRUCTIVA CRONICA	1	6,0	6,5	-0,5	-1
316	11	M	INSUFICIENCIA RENAL	6	7,7	7,7	-0,1	0
325	11	M	SIGNOS/SINTOM RENALES/VIAS URINARIAS >17 C/CC	19	6,6	6,6	0,0	0
015	01	M	AVC INESP U OCLUSIÓN PRECEREBRAL S/INFARTO	1	7,0	6,6	0,4	0
308	11	Q	INTERVENCIONES MENORES VEJIGA CON CC	3	11,7	11,4	0,2	1
312	11	Q	INTERVENCIONES URETRALES >17 CON CC	3	6,7	6,3	0,3	1
352	12	M	OTROS DIAGNOSTICOS AP REPRODUCTOR MASCULINO	17	2,0	1,9	0,1	1
369	13	M	TRANST MENSTRUALES/OTROS TRANST AP REPR FEMENI	1	4,0	2,8	1,2	1
307	11	Q	PROSTATECTOMIA SIN CC	2	5,5	4,8	0,8	2
007	01	Q	OTROS PQ SISTEMA NERVIOSO CON CC	1	14,0	12,2	1,8	2

T: Tipo de tratamiento (M=Médico, Q=Quirúrgico, I=Indeterminado). N: Número de casos observado. EM: Estancia media. Dif.EM: Diferencia de estancia media.
 Impacto: Dif. EM * Número de casos. !: Diferencia de Em e Impacto debido a la existencia de casos en el GRD que no presentan casos, no a diferencia de EM.

Altas agrupadas en HCFA 20.0
 Puntos de corte lasist 2002 Hospitales docentes

IMPACTO EN ESTANCIAS POR GRD Y SERVICIO (Excluidos casos extremos)

HOSPITAL: Consorcio Hospital General Universitario
 PERIODO: 01/01/05 - 31/12/05
 PROCESO: CHGUV 2005 HCFA 20
 ESTANDAR: norma CV 2005

Servicio: **UROLOGÍA**

GRD	CDM	T	DESCRIPCIÓN	Hospital		Estándar	Dif.EM	Impacto
				N	EM	EM		
349	12	M	HIPERTROFIA PROSTATICA BENIGNA SIN CC	9	4,2	4,0	0,3	2
347	12	M	NEOPLASIAS MALIGNAS AP REPRODUCTOR MASCUL S/CC	2	6,0	4,9	1,2	2
269	09	Q	OTROS PQ PIEL/TEJIDO SUBCUTANEO/MAMA CON CC	1	10,0	6,4	3,6	4
423	18	M	OTRAS ENFERMEDADES INFECCIOSAS Y PARASITARIAS	3	9,3	8,0	1,3	4
445	21	M	LESION TRAUMATICA >17 SIN CC	2	5,5	3,1	2,4	5
418	18	M	INFECCIONES POSTOPERATORIA/POSTTRAUMATICAS	1	14,0	8,8	5,2	5
461	23	Q	PQ C/DIAGN DE OTROS CONTACTOS C/SERVICIO SALUD	1	10,0	4,1	5,9	6
334	12	Q	INTERVENCIONES PELVICAS MAYORES CON CC	15	11,7	11,2	0,4	6
336	12	Q	PROSTATECTOMIA TRANSURETRAL CON CC	3	8,7	6,5	2,2	7
313	11	Q	INTERVENCIONES URETRALES >17 SIN CC	18	4,3	3,9	0,4	7
348	12	M	HIPERTROFIA PROSTATICA BENIGNA CON CC	5	8,6	7,1	1,5	7
320	11	M	INFECCIONES RIÑON/VIAS URINARIAS >17 CON CC	25	6,8	6,4	0,3	8
442	21	Q	OTRAS INTERVENCIONES POR LESIONES CON CC	1	21,0	12,0	9,0	9
340	12	Q	PQ TESTICULO POR NO NEOPLASIA MALIGNA <18	24	2,1	1,7	0,4	9
343	12	Q	CIRCUNCISION <18	22	2,0	1,5	0,4	10
453	21	M	COMPLICACIONES DEL TRATAMIENTO SIN CC	3	8,0	4,3	3,7	11
256	08	M	OTROS DIAGNOST MUSCULOESQUELETICOS/CONECTIVOS	2	9,0	3,2	5,8	12
305	11	Q	PQ RIÑON/URETER/VEJIGA POR ENF NO NEOPLAS S/CC	18	6,9	6,2	0,7	12
319	11	M	NEOPLASIAS RIÑON/VIAS URINARIAS SIN CC	17	5,8	5,1	0,7	12
365	13	Q	OTROS PQ APARATO REPRODUCTOR FEMENINO	3	10,3	6,0	4,4	13
318	11	M	NEOPLASIAS RIÑON/VIAS URINARIAS CON CC	16	13,6	10,4	3,2	51
310	11	Q	INTERVENCIONES TRANSURETRALES CON CC	29	8,9	6,8	2,1	62
321	11	M	INFECCIONES RIÑON/VIAS URINARIAS >17 SIN CC	87	4,8	4,0	0,8	71
335	12	Q	INTERVENCIONES PELVICAS MAYORES SIN CC	68	8,7	7,6	1,1	75
303	11	Q	INTERVENCION RIÑON/URETER/VEJIGA POR NEOPLASIA	45	15,3	13,1	2,2	99
311	11	Q	INTERVENCIONES TRANSURETRALES SIN CC	178	5,1	4,4	0,7	121
TOTAL				1.486	4,5			-24

T: Tipo de tratamiento (M=Médico, Q=Quirúrgico, I=Indeterminado). N: Número de casos observado. EM: Estancia media. Dif.EM: Diferencia de estancia media.
 Impacto: Dif. EM * Número de casos. !: Diferencia de Em e Impacto debido a la existencia de casos en el GRD que no presentan casos, no a diferencia de EM.

Altas agrupadas en HCFA 20.0
 Puntos de corte lasist 2002 Hospitales docentes

25 GRD CON MAYOR IMPACTO EN ESTANCIAS EVITADAS (Excluidos casos extremos)

HOSPITAL: Consorcio Hospital General Universitario
 PERIODO: 01/01/05 - 31/12/05
 PROCESO: CHGUV 2005 HCFA 20
 ESTANDAR: norma CV 2005

Rango	GRD	CDM	T	DESCRIPCIÓN	Hospital		Estándar		Impacto
					N	EM	EM	Dif.EM	
1	430	19	M	PSICOSIS	357	12,23	14,46	-2,3	-821
2	386	15	M	NEONATO EXTREMA INMADUREZ/DISTRES RESPIRATORIO	24	4,29	35,35	-31,0	-744
3	209	08	Q	PROTESIS ARTICULARES/REINSER MIEMBRO,EXTR.INF.	401	7,82	9,33	-1,5	-602
4	082	04	M	NEOPLASIAS RESPIRATORIAS	159	6,06	8,95	-2,8	-445
5	211	08	Q	PQ CADERA/FEMUR >17 S/CC EXCP GRD 209	210	8,91	11,01	-2,1	-441
6	014	01	M	HEMORRAGIA INTRACRANEAL O INFARTO CEREBRAL	519	7,88	8,68	-0,8	-415
7	483	--	Q	TRAQUEOSTOMÍA C/VENT MEC +96 O PROC, EXC CARA	41	35,78	45,86	-10,1	-414
8	243	08	M	PATOLOGIA MEDICA COLUMNA VERTEBRAL	145	3,73	5,93	-2,2	-319
9	089	04	M	PLEURITIS Y NEUMONIA SIMPLE >17 CON CC	384	7,95	8,67	-0,8	-307
10	423	18	M	OTRAS ENFERMEDADES INFECCIOSAS Y PARASITARIAS	243	6,86	8,02	-1,1	-267
11	004	01	Q	INTERVENCIONES ESPINALES	47	6,45	11,73	-5,3	-249
12	125	05	M	TRANS CIRC CATET CARD SIN DIAGN COMPL EXCP IAM	303	2,49	3,29	-0,8	-242
13	172	06	M	NEOPLASIAS MALIGNAS APARATO DIGESTIVO CON CC	120	8,49	10,51	-2,0	-240
14	131	05	M	TRANSTORNO VASCULAR PERIFERICO SIN CC	131	2,98	4,77	-1,8	-236
15	079	04	M	INFECC E INFLAMAC RESPIRATORIAS >17 CON CC	127	9,64	11,40	-1,8	-229
16	388	15	M	PREMATURO SIN PROBLEMAS MAYORES	58	6,24	10,11	-3,9	-226
17	203	07	M	NEOPLASIAS MALIGNAS HEPATOBILIARES/PANCREAS	114	7,52	9,29	-1,8	-205
18	219	08	Q	INTERVENCIONES PIERNA/TOBILLO/HUMERO >17 S/CC	233	6,09	6,88	-0,8	-186
19	371	14	Q	CESAREA SIN CC	452	4,79	5,25	-0,4	-181
20	148	06	Q	PQ INTERVENCIONES MAYORES INTESTINO CON CC	125	17,39	18,75	-1,3	-163
21	130	05	M	TRANSTORNO VASCULAR PERIFERICO CON CC	100	4,79	6,40	-1,6	-160
22	482	--	Q	TRAQUEOSTOMIA EN DIAGN. CARA/BOCA/CUELLO	40	17,58	21,56	-4,0	-160
23	464	23	M	SIGNOS Y SINTOMAS SIN CC	395	1,22	1,63	-0,4	-158
24	473	17	M	LEUCEMIA AGUDA SIN INTERVENCION MAYOR >17	22	11,59	18,49	-6,9	-152
25	187	03	M	EXTRACCIONES Y REPARACIONES DENTALES	275	1,36	1,93	-0,5	-138

T: Tipo de tratamiento (M=Médico, Q=Quirúrgico, I=Indeterminado). N:Número de casos observado. EM: Estancia Media. Dif.EM: Diferencia de estancia media (Hospital - Estándar). Impacto: Dif.EM * N.actual.

Altas agrupadas en HCFA 20.0
 Puntos de corte lasist 2002 Hospitales docentes

**INDICADORES DE ACTIVIDAD BASADOS EN GRD
COMPARACIÓN CON ESTÁNDAR
(Excluidos casos extremos)**

HOSPITAL: Consorcio Hospital General Universitario
PERIODO: 01/01/05 - 31/12/05
PROCESO: CHGUV 2005 HCFA 20
ESTANDAR: norma CV 2005

ESTANCIA MEDIA DEPURADA (EMD)

HOSPITAL = 6,1 ESTANDAR = 6,1

ÍNDICES

E.M.D. AJUSTADA POR CASUÍSTICA (1) = 5,9 INDICE FUNCIONAL = 0,9694
E.M.D. AJUSTADA POR FUNCIONAMIENTO (2) = 6,3 INDICE CASE MIX = 1,0360
RAZÓN DE FUNCIONAMIENTO ESTANDAR = 0,9610

DIFERENCIAS EMD

DIFERENCIA BRUTA 0,0
DIFERENCIA ATRIBUIBLE A FUNCIONAMIENTO -0,2
DIFERENCIA ATRIBUIBLE A CASE - MIX 0,2
INTERACCION (NO ATRIBUIBLE) -0,1

PESO MEDIO (3)

HOSPITAL = 1,1772 ESTANDAR = 1,1186
PESO RELATIVO = 1,0524

IMPACTO

Estancias ahorradas = -14.642 Estancias consumidas = 8.648
TOTAL = -5.994

(1) : EM depurada que tendría el hospital tratando los pacientes del estándar con la EM por GRD del hospital
(2) : EM depurada que tendría el hospital tratando sus pacientes con la EM por GRD del estándar
(3) : Utilizando Pesos Relativos de Medicare como estimación del coste

25 GRD CON MAYOR IMPACTO EN ESTANCIAS CONSUMIDAS (Excluidos casos extremos)

HOSPITAL: Consorcio Hospital General Universitario
 PERIODO: 01/01/05 - 31/12/05
 PROCESO: CHGUV 2005 HCFA 20
 ESTANDAR: norma CV 2005

Rango	GRD	CDM	T	DESCRIPCIÓN	Hospital		Estándar	Dif.EM	Impacto
					N	EM	EM		
1	516	05	Q	PROCED CARDIOVASCULARES PERCUTÁNEOS CON IAM	117	10,3	6,0	4,3	503
2	517	05	Q	PROCED CARDIOVASC PERC C/STENT NO RECUB S/IAM	227	5,9	3,9	2,0	454
3	127	05	M	INSUFICIENCIA CARDIACA Y SHOCK	607	7,4	6,7	0,7	425
4	088	04	M	ENFERMEDAD PULMONAR OBSTRUCTIVA CRONICA	474	7,3	6,5	0,8	379
5	124	05	M	TRANST CIRC CATETER CARD DIAGN COMPL EXCP IAM	163	10,1	8,0	2,1	342
6	143	05	M	DOLOR TORACICO	114	6,0	3,5	2,5	285
7	140	05	M	ANGOR PECTORIS	148	6,9	5,5	1,4	207
8	015	01	M	AVC INESP U OCLUSIÓN PRECEREBRAL S/INFARTO	182	7,7	6,6	1,1	200
9	179	06	M	ENFERMEDAD INFLAMATORIA INTESTINAL	50	11,0	7,7	3,3	165
10	182	06	M	OTRAS ENFERMEDADES DIGESTIVAS >17 CON CC	123	7,3	6,0	1,3	160
11	144	05	M	OTROS DIAGNOSTICOS CIRCULATORIOS CON CC	71	9,3	7,2	2,1	149
12	183	06	M	OTRAS ENFERMEDADES DIGESTIVAS >17 S/CC	135	5,5	4,4	1,1	149
13	035	01	M	OTROS TRANSTORNOS SISTEMA NERVIOSO SIN CC	50	4,6	1,8	2,8	140
14	297	10	M	MISCELANEA ENFERM NUTRICIONALES/METAB >18 S/CC	93	6,7	5,2	1,5	140
15	311	11	Q	INTERVENCIONES TRANSURETRALES SIN CC	178	5,1	4,4	0,7	125
16	121	05	M	INFARTO AGUDO MIOCARDIO CON COMP CARDIOV VIVO	38	12,9	9,7	3,2	122
17	303	11	Q	INTERVENCION RIÑON/URETER/VEJIGA POR NEOPLASIA	47	15,6	13,1	2,5	118
18	087	04	M	EDEMA PULMONAR E INSUFICIENCIA RESPIRATORIA	129	8,3	7,5	0,8	103
19	064	03	M	NEOPLASIAS MALIGNAS ORL Y BOCA	60	8,5	6,8	1,7	102
20	024	01	M	CEFALEA Y CONVULSIONES >17 CON CC	52	7,8	5,9	1,9	99
21	395	16	M	TRANSTORNOS DE LA SERIE ROJA >17	76	6,7	5,4	1,3	99
22	107	05	Q	BYPASS CORONARIO CON CATETERISMO CARDIACO	27	25,3	21,7	3,6	97
23	122	05	M	INFARTO AGUDO MIOCARDIO SIN COMP CARDIOV VIVO	95	8,5	7,5	1,0	95
24	422	18	M	VIRASIS/FIEBRE ORIGEN DESCONOCIDO <18	201	4,3	3,9	0,4	80
25	321	11	M	INFECCIONES RIÑON/VIAS URINARIAS >17 SIN CC	339	4,2	4,0	0,2	68

T: Tipo de tratamiento (M=Médico, Q=Quirúrgico, I=Indeterminado). N:Número de casos observado. EM: Estancia Media. Dif.EM: Diferencia de estancia media (Hospital - Estándar). Impacto: Dif.EM * N.actual.

Altas agrupadas en HCFA 20.0
 Puntos de corte lasist 2002 Hospitales docentes

Copyright lasist 1998

GRD QUE AUMENTAN EL PESO RELATIVO

Ordenados de mayor a menor influencia

HOSPITAL: Consorcio Hospital General Universitario
 PERIODO: 01/01/05 - 31/12/05
 PROCESO: CHGUV 2005 HCFA 20
 ESTANDAR: norma CV 2005

Rango	GRD	CDM	T	DESCRIPCIÓN	N.Real	N.Real - N.Estimada	PRC	Influencia	CPR
1	105	05	Q	PQ VALVULAS CARDIACAS Y OTROS PQ CARD SIN CATE	225	140	5,2033	588,4620	0,0234
2	373	14	M	PARTO VAGINAL SIN DIAGNOSTICO COMPLICADO	1,254	-499	0,3525	323,1025	0,0128
3	109	05	Q	BYPASS CORONARIO SIN ACPT NI CATETERISMO CARD	183	122	3,5662	313,0764	0,0124
4	515	05	Q	IMPLANTE DESFIBRILADOR CARDIACO SIN CATETERISM	72	52	4,5311	183,6172	0,0073
5	423	18	M	OTRAS ENFERMEDADES INFECCIOSAS Y PARASITARIAS	246	190	1,6037	114,7030	0,0046
6	076	04	Q	PQ APARATO RESPIRATORIO CON CC EXCP PQ MAYORES	96	64	2,5672	100,3008	0,0040
7	035	01	M	OTROS TRANSTORNOS SISTEMA NERVIOSO SIN CC	57	-182	0,5722	77,8596	0,0031
8	517	05	Q	PROCED CARDIOVASC PERC C/STENT NO RECUB S/IAM	251	75	1,9526	71,4450	0,0028
9	075	04	Q	INTERVENCIONES MAYORES DE TORAX	117	37	2,7849	66,0413	0,0026
10	489	25	M	HIV CON CONDICION MAYOR RELACIONADA	171	99	1,6128	60,6672	0,0024
11	383	14	M	OTROS DIAGNOSTICOS PREPARTO C/COMPLICAC MEDICA	65	-106	0,4905	54,0070	0,0021
12	183	06	M	OTRAS ENFERMEDADES DIGESTIVAS >17 S/CC	142	-110	0,5129	53,5810	0,0021
13	107	05	Q	BYPASS CORONARIO CON CATETERISMO CARDIACO	29	14	4,8257	53,5598	0,0021
14	518	05	Q	PROCED CARDIOVASC PERC SIN STENT O IAM	161	97	1,5501	53,3597	0,0021
15	384	14	M	OTROS DIAGNOSTICOS PREPARTO S/COMPLICAC MEDICA	36	-82	0,3767	51,1106	0,0020
16	108	05	Q	OTROS PQ CARDIOTORACICOS	36	13	4,9071	50,7923	0,0020
17	467	23	M	OTROS FACTORES QUE INFLUENCIAN ESTADO SALUD	79	-106	0,5388	48,8872	0,0019
18	154	06	Q	PQ ESOFAGO ESTOMAGO DUODENO >17 CON CC	46	17	3,7220	46,2740	0,0018
19	097	04	M	BRONQUITIS Y ASMA >17 SIN CC	24	-91	0,5012	45,3908	0,0018
20	096	04	M	BRONQUITIS Y ASMA >17 CON CC	41	-138	0,6748	44,8776	0,0018
21	372	14	M	PARTO VAGINAL CON DIAGNOSTICO COMPLICADO	5	-92	0,5609	40,3972	0,0016
22	391	15	M	RECIEN NACIDO NORMAL	9	-41	0,1359	35,4281	0,0014
23	001	01	Q	CRANEOTOMÍA EN MAYORES DE 17 AÑOS, CON CC	61	13	3,3515	30,5695	0,0012
24	379	14	M	AMENAZA DE ABORTO	55	-47	0,3509	30,5077	0,0012
25	322	11	M	INFECCIONES RIÑON/VIAS URINARIAS <18	33	-54	0,4469	29,8674	0,0012
26	014	01	M	HEMORRAGIA INTRACRANEAL O INFARTO CEREBRAL	525	184	1,1599	29,4216	0,0012
27	148	06	Q	PQ INTERVENCIONES MAYORES INTESTINO CON CC	128	14	3,0920	29,2880	0,0012
28	004	01	Q	INTERVENCIONES ESPINALES	47	26	2,0776	28,0176	0,0011
29	184	06	M	OTRAS ENFERMEDADES DIGESTIVAS <18	191	-49	0,4334	27,7634	0,0011
30	371	14	Q	CESAREA SIN CC	455	-70	0,6044	27,6920	0,0011
31	039	02	Q	INTERVENCIONES CRISTALINO	4	-57	0,5320	26,6760	0,0011
32	070	03	M	OTITIS MEDIA E INFECC ORL <18 OTR EXCP GRD 71	95	-43	0,4156	25,1292	0,0010
33	079	04	M	INFECC E INFLAMAC RESPIRATORIAS >17 CON CC	128	53	1,4511	23,9083	0,0009
34	124	05	M	TRANST CIRC CATETER CARD DIAGN COMPL EXCP IAM	177	77	1,2918	22,4686	0,0009
35	042	02	Q	PQ INTRAOCULARES EXCP RETINA/IRIS/CRISTALINO	16	-54	0,5908	22,0968	0,0009
36	380	14	M	ABORTO SIN LEGRADO	24	-31	0,3254	20,9126	0,0008
37	294	10	M	DIABETES >35	58	-63	0,6785	20,2545	0,0008
38	482	--	Q	TRAQUEOSTOMIA EN DIAGN. CARA/BOCA/CUELLO	40	9	3,1915	19,7235	0,0008
39	209	08	Q	PROTESIS ARTICULARES/REINSER MIEMBRO,EXTR.INF.	408	22	1,8624	18,9728	0,0008
40	146	06	Q	RESECCION RECTAL CON CC	30	13	2,4378	18,6914	0,0007
41	466	23	M	SEGUIMIENTO SIN NEO MALIGNA COMO DIAG SECUNDAR	5	-56	0,6721	18,3624	0,0007
42	395	16	M	TRANSTORNOS DE LA SERIE ROJA >17	76	-68	0,7309	18,2988	0,0007
43	475	04	M	DIAGN APARATO RESPIRATORIO C/VENTILAC MECANICA	33	8	3,2828	18,2624	0,0007
44	288	10	Q	INTERVENCIONES POR OBESIDAD	40	18	1,9929	17,8722	0,0007
45	162	06	Q	PQ HERNIA INGUINAL/FEMORAL >17 SIN CC	108	-39	0,5668	16,8948	0,0007

T: Tipo de tratamiento (M=Médico, Q=Quirúrgico, I=Indeterminado). N.Real: Número de casos observado. N.Real - N.Estimada: Pacientes que el hospital trata con mayor o menor frecuencia en comparación con lo estimado si presentase la proporción de pacientes de la norma. PRC: Peso Relativo Centrado (cociente entre el peso Relativo del GRD respecto al Peso Medio la norma).

Atlas agrupadas en HCFA 20.0

GRD QUE AUMENTAN EL PESO RELATIVO

Ordenados de mayor a menor influencia

HOSPITAL: Consorcio Hospital General Universitario
 PERIODO: 01/01/05 - 31/12/05
 PROCESO: CHGUV 2005 HCFA 20
 ESTANDAR: norma CV 2005

Rango	GRD	CDM	T	DESCRIPCIÓN	N.Real	NReal - N.Estimada	PRC	Influencia	CPR
46	415	18	Q	INTERVENCIONES POR ENF INFECCIOSA/PARASITARIA	32	7	3,2976	16,0832	0,0006
47	036	02	Q	INTERVENCIONES RETINA	22	-41	0,6121	15,9039	0,0006
48	143	05	M	DOLOR TORACICO	124	-30	0,4831	15,5070	0,0006
49	217	08	Q	DESBRID/INJERT CUTANEOXENF MUSCUL/CONNECT -MANO	34	9	2,7128	15,4152	0,0006
50	088	04	M	ENFERMEDAD PULMONAR OBSTRUCTIVA CRONICA	486	-80	0,8090	15,2800	0,0006

T: Tipo de tratamiento (M=Médico, Q=Quirúrgico, I=Indeterminado). N.Real: Número de casos observado. NReal - N.Estimada: Pacientes que el hospital trata con mayor o menor frecuencia en comparación con lo estimado si presentase la proporción de pacientes de la norma. PRC: Peso Relativo Centrado (cociente entre el peso Relativo del GRD respecto al Peso Medio la norma).

Altas agrupadas en HCFA 20.0

Copyright lasist 1998