



EQUIPOS DE PROTECCIÓN INDIVIDUAL (EPI)

Códigos ORION



Gafas anti salpicaduras: 916051



Mascarilla FFP3: 916046



Gorro: 916025 Bata impermeable
M/L: 916006
XL: 916007

EPIs alternativos:

- Mascarilla FFP2: 916045
- Bata con refuerzo impermeable:
M: 916011
L: 916012
XL: 916004

Secuencia de puesta de EPI

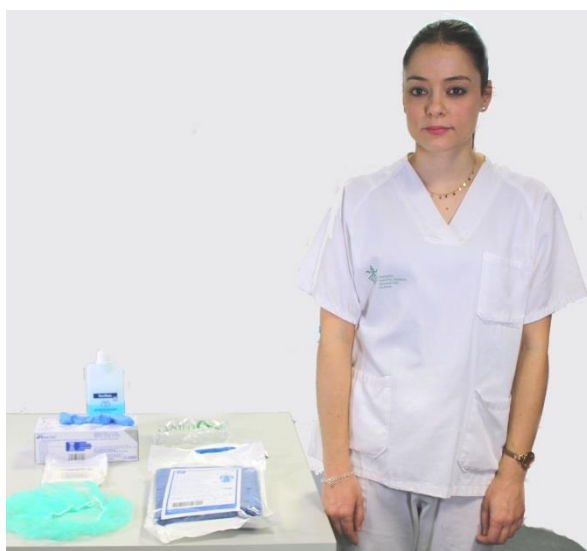

Tener el Kit preparado



Retirada de joyas/relojes
Higiene de manos

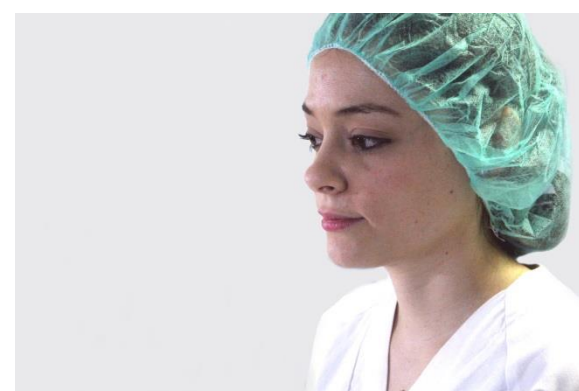

Puesta de gorro, cubriendo íntegramente cabello y orejas



Puesta de bata impermeable



Colocación correcta y ajuste facial de mascarilla



Colocación de las gafas



Enguantado ajustado a los puños

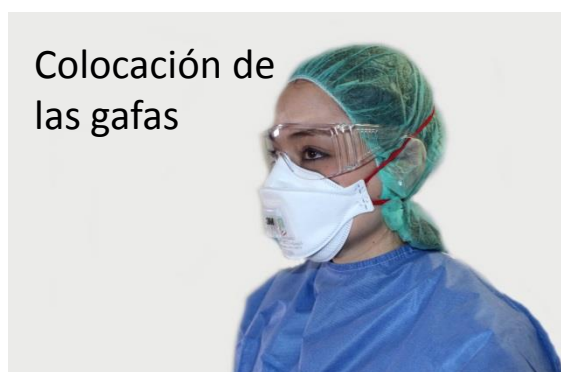

EQUIPOS DE PROTECCIÓN INDIVIDUAL (EPI)

Secuencia de retirada de EPI



Retirada correcta de guantes



Higiene de manos



Retirada de bata desde zona limpia o posterior



Desechar en contenedor:
Grupo IIIa



Retirada de gafas (desde atrás)



Retirada de mascarilla
(desde atrás)



Higiene de manos con solución
hidroalcohólica y agua con jabón

Recomendaciones del profesional sanitario al paciente



Higiene de manos



Entrega de mascarilla quirúrgica
manteniendo una distancia
mínima de un metro



Residuos desechables
en asimilables a
urbano (grupo II)