¿Quiénes nos informan y nos ayudan en los trámites?

Unidad de Trabajo Social - CHGUV
Horario: de 9 a 14h
Ubicación: Acceso A6. Tel. 963131857

CONSORCI HOSPITAL GENERAL UNIVERSITARI VALÈNCIA
DEPARTAMENT VALÈNCIA-HOSPITAL GENERAL

LOS/AS TRABAJADORES/AS SOCIALES

¿Dónde contactar con ellos/as?

Servicios Sanitarios

ATENCIÓN PRIMARIA

- **Centros de salud**
- **Unidades de Apoyo:**
  - Unidad de Conductas Adictivas (UCA)
  - Unidades de Alcohología (UA)
  - Unidades de Salud Mental
  - Centros de Salud Sexual y Reproductiva

ATENCIÓN ESPECIALIZADA

- **Centros de Especialidades**
- **Hospitales**

Servicios Sociales Municipales de su municipio de residencia habitual

Certificado de empadronamiento: documento informativo expedido por el ayuntamiento que indica residencia y domicilio habitual.

RECURSOS SOCIALES DE APOYO

Servicios, prestaciones y beneficios:

- **Discapacidad**
- **Incapacidad Laboral Permanente**
- **Dependencia**

Conoce tus derechos

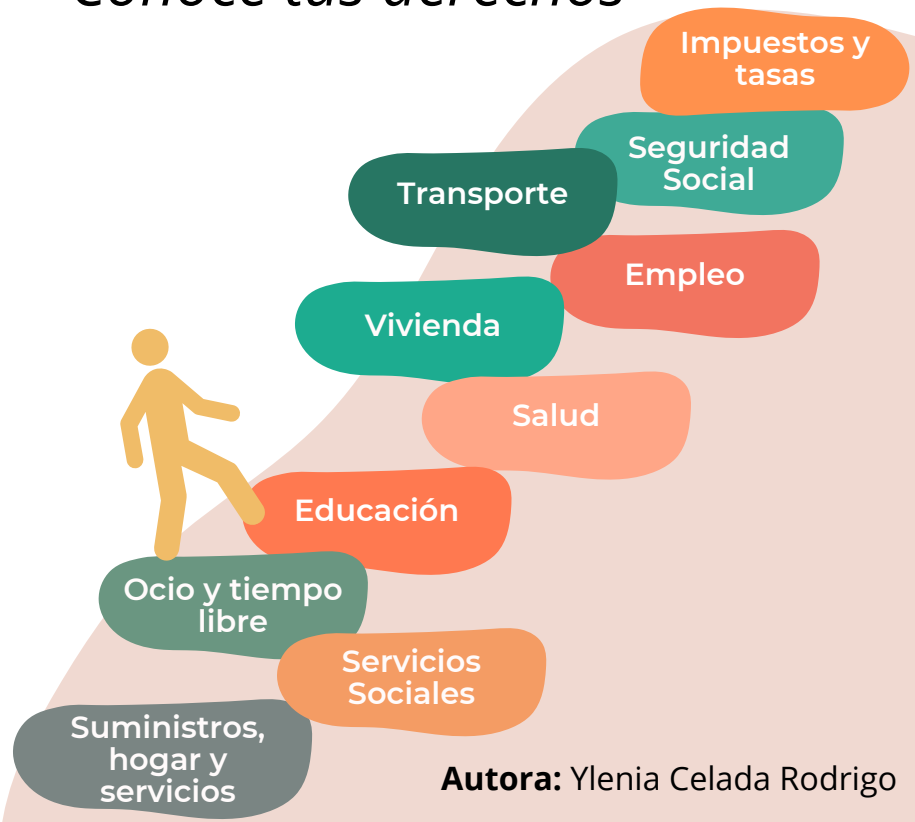

Autora: Ylenia Celada Rodrigo

DISCAPACIDAD

Deficiencias físicas, mentales, intelectuales o sensoriales, **previsiblemente permanentes** que, al interactuar con barreras, puedan impedir la participación plena en la sociedad.

1 Valoración

CENTRO DE VALORACIÓN DE PERSONAS CON DIVERSIDAD FUNCIONAL

C/ San José de Calasanz, 30 de Valencia. Tel. 963989550 o bien, c/ Arolas

2 Documentación

- Solicitud
- Informes médicos actualizados **(menos de 1 año)**
- Factores sociales complementarios (declaración jurada o informe social)

3 Reconocimiento de discapacidad

- ≥ 33%
- Entre 45% y el 64%
- 65%
- Discapacidad física o sensorial > al 65%, o psíquica > al 33%
- Movilidad reducida
- Familiares con discapacidad a su cargo

≠

INCAPACIDAD LABORAL PERMANENTE (ILP)

Derecho a una prestación económica por no poder trabajar a consecuencia de una patología o lesión que limita alguna actividad laboral.

1 Valoración

Instituto Nacional de la Seguridad Social [INSS]

2 Tipos de ILP

- Parcial para la profesión habitual
- Total para la profesión habitual
- Absoluta para todo tipo de trabajos
- Gran Invalidez

3 Documentación

- Solicitud
- Informes médicos actualizados **(menos de 1 año)**
- Fotocopia DNI

4 Equiparación de la ILP con Discapacidad

33%

SITUACIONES DE DEPENDENCIA

Estado permanente en que se encuentran las personas que, por razones derivadas de la **edad**, la **enfermedad** o la **discapacidad**, y ligadas a la falta o a la pérdida de autonomía, precisan de la atención de otra persona o ayudas para realizar actividades básicas de la vida diaria.

1 Información básica, solicitudes, tramitación y valoración:

Servicios Sociales Municipales

2 Grados de dependencia

- Moderada grado I
- Severa grado II
- Gran dependencia grado III