

MEMORIA ACTIVIDAD 2010

UNIDAD DE ASEGURAMIENTO



UNIDAD ASEGURAMIENTO DEPARTAMENTAL ((UAD) CONSORCIO HOSPITAL GENERAL DE VALENCIA

- **INTRODUCCIÓN:**

- La Dirección general de ordenación, Evaluación e Investigación Sanitaria en Fecha 19 de mayo de 2008, en coherencia con el actual modelo de gestión integrada de los recursos sanitarios en cada Departamento y con el objetivo de mejorar la gestión del Aseguramiento Sanitario Público, del Sistema de Información Poblacional y del mantenimiento del Mapa Sanitario, se crea la Unidad de Aseguramiento del departamento de Salud nº 9 (UAD),la cual desde el 1 de junio del 2008 la tramitación y resolución de solicitudes que afectan a personas que solicitan prestaciones farmacéuticas por Discapacidad y la resolución de Acreditaciones provisionales, así como renovaciones de solicitudes de asistencia sanitaria por carencia de recursos económicos, el cierre de expedientes por alta en cobertura de Seguridad Social, **desde junio de 2010 Resolución de Inicios de exp.**
- **En la actualidad la Unidad de aseguramiento tiene idénticas competencias en materia de Aseguramiento que las UAV de las Direcciones Territoriales de Sanidad de Valencia, Castellón y Alicante.**
- En la actualidad es la única UAD creada, lo cual ha ayudado a la población asignada a nuestra capita a la resolución de las modalidades de Acreditación anteriormente citadas encontrándonos sin demora de resolución, mejorando paulatinamente la acreditación asignada de nuestra población protegida, aumentando el grado de satisfacción de nuestros pacientes, manifestándolo a través de las correspondientes hojas de agradecimiento



UNIDAD ASEGURAMIENTO DEPARTAMENTAL ((UAD) CONSORCIO HOSPITAL GENERAL DE VALENCIA

Funciones de la Unidad:

Gestión del Aseguramiento sanitario en todas las estructuras del Dep.

- Control de la gestión del Aseguramiento en Atención Primaria
- Control de la gestión de entrega adecuada de documentos SIP (tarjeta sanitaria/documento de inclusión)
- Reconocimiento del derecho a prestaciones a personas con discapacidad
- Análisis y Resolución de protecciones familiares
- Revisiones de Expedientes
- Resolución de acreditaciones provisionales
- Cierres de Expedientes
- Resolución Inicios de expedientes desde junio del 2010
- Agilizar tramites e impulsar “ método de Acreditación de Urgencias” para casos de personas ingresadas no acreditadas que pudieran beneficiarse de tener cubierta la asistencia sanitaria por carencia de recursos económicos”.
- Control de la adecuada información a los ciudadanos en materia de Aseguramiento



UNIDAD ASEGURAMIENTO DEPARTAMENTAL ((UAD) CONSORCIO HOSPITAL GENERAL DE VALENCIA

Funciones de la Unidad:

Gestión del Aseguramiento sanitario de personas atendidas en el Hospital y acreditados en SIP con una modalidad que no reconoce prestaciones sanitarias públicas.

- Protocolos de comunicación entre primaria y especializada con el objetivo de prevenir que personas con “derecho “ a prestaciones sanitarias no se encuentren en SIP debidamente acreditados.
- Protocolos de comunicación AP y AE con envío mensual de indicadores por Centros (% no acreditados, Duplicados, sin médico asignados, provisionales sin resolver etc) con el objetivo de mejorar los indicadores correspondientes en materia de acreditación y protección a nuestra población protegida. “ CAPITA DEP”.
- Gestión de alta y Acreditación así como entrega de tarjetas sanitarias SIP o documentos de inclusión de Recién nacidos en el Hospital.(Próximamente impreso alta en SIP metabolopatías)
- Aclaración de dudas y resolución de problemas que planteen los operadores SIP y las Trabajadoras Sociales (C.A.P).



UNIDAD ASEGURAMIENTO DEPARTAMENTAL (UAD) CONSORCIO HOSPITAL GENERAL DE VALENCIA

Funciones de la Unidad:

Funciones de mantenimiento del Mapa Sanitario.

- Cambios masivos de cupos médicos o reajuste de cupos profesionales de los Centros de A.P (a demanda de la Dirección.
- Solicitud nuevas claves médicas a demanda de RRHH
- Información sobre cupos asignados a profesionales (a demanda de la Dirección) ante reclamaciones de nóminas por diferencias en cupos médicos.
- Alta en SIP de los Profesionales (Recetas)

CAMBIOS MASIVOS REALIZADOS



Movimientos en este cambio masivo de cupos

Área: 09
 Zona: 09
 Centro: 00285
 Descriptivo Centro destino: CENTRO DE SALUD DE XIRIVELLA
 FechaCambio: 23/09/2010

	<u>Clave</u>	<u>ProfesionalOrige</u>	<u>Usuarios</u>		<u>Clave</u>	<u>ProfesionalDestino</u>	<u>Usuarios</u>
CENTRO DE SALUD DE XIRIVELLA	46411	JESUS PALACIOS CORTES	75	CENTRO DE SALUD DE XIRIVELLA	4641220	AHMED LOUTFI KHEDER	75
		Sub-total	75				
CENTRO DE SALUD DE XIRIVELLA	46412	LUCIA ISABEL ALIAGA SELVI	130	CENTRO DE SALUD DE XIRIVELLA	4641220	AHMED LOUTFI KHEDER	130
		Sub-total	130				
CENTRO DE SALUD DE XIRIVELLA	46412	ENRIQUE MORA REQUENA	5	CENTRO DE SALUD DE XIRIVELLA	4667460	Mª VICTORIA SANCHEZ GOMEZ	5
CENTRO DE SALUD DE XIRIVELLA	46412	ENRIQUE MORA REQUENA	79	CENTRO DE SALUD DE XIRIVELLA	4641220	AHMED LOUTFI KHEDER	79
		Sub-total	84				
CENTRO DE SALUD DE XIRIVELLA	46412	AMPARO SUSTAETA LLOMBA	80	CENTRO DE SALUD DE XIRIVELLA	4641220	AHMED LOUTFI KHEDER	80
		Sub-total	80				
CENTRO DE SALUD DE XIRIVELLA	46412	CARLOS CHAVEZ ANDRADE	123	CENTRO DE SALUD DE XIRIVELLA	4641220	AHMED LOUTFI KHEDER	123
		Sub-total	123				
CENTRO DE SALUD DE XIRIVELLA	46412	Mª ASUNCION GIRBES REVER	60	CENTRO DE SALUD DE XIRIVELLA	4641220	AHMED LOUTFI KHEDER	60
		Sub-total	60				
CENTRO DE SALUD DE XIRIVELLA	46412	M ANGELES DELGADO BERME	112	CENTRO DE SALUD DE XIRIVELLA	4641220	AHMED LOUTFI KHEDER	112
		Sub-total	112				
CENTRO DE SALUD DE XIRIVELLA	46413	ANGELES PAGES JUANOLA	18	CENTRO DE SALUD DE XIRIVELLA	4641220	AHMED LOUTFI KHEDER	18
CENTRO DE SALUD DE XIRIVELLA	46413	ANGELES PAGES JUANOLA	72	CENTRO DE SALUD DE XIRIVELLA	4641190	JESUS PALACIOS CORTES	72
		Sub-total	90				
CENTRO DE SALUD DE XIRIVELLA	46674	Mª VICTORIA SANCHEZ GOME	85	CENTRO DE SALUD DE XIRIVELLA	4641220	AHMED LOUTFI KHEDER	85
		Sub-total	85				
CENTRO DE SALUD DE XIRIVELLA	46674	AMELIA SERRANO GRIÑAN	9	CENTRO DE SALUD DE XIRIVELLA	4667460	Mª VICTORIA SANCHEZ GOMEZ	9
		Sub-total	9				



Movimientos en este cambio masivo de cupos

<i>Área:</i>	09
<i>Zona:</i>	05
<i>Centro:</i>	00280
<i>Descriptivo Centro destino:</i>	CENTRO DE SALUD DE PICANYA
<i>FechaCambio:</i>	28/10/2010

	<i>Clave</i>	<i>ProfesionalOrige</i>	<i>Usuarios</i>	<i>Clave</i>	<i>ProfesionalDestino</i>	<i>Usuarios</i>
CENTRO DE SALUD DE PICANYA	46404	FELIX VALERA LOZANO	317	CENTRO DE SALUD DE PICANYA	4640460 AMPARO MARTINEZ FITO	317
		<i>Sub-total</i>	317			
CENTRO DE SALUD DE PICANYA	46404	RICARDO NAVARRO TARIN	285	CENTRO DE SALUD DE PICANYA	4640460 AMPARO MARTINEZ FITO	285
		<i>Sub-total</i>	285			
CENTRO DE SALUD DE TORRENT II	46404	MARIA MAGDALENA MARTINE	341	CENTRO DE SALUD DE PICANYA	4640460 AMPARO MARTINEZ FITO	341
		<i>Sub-total</i>	341			
CENTRO DE SALUD DE PICANYA	46404	JESUS SEGARRA SANCHEZ	344	CENTRO DE SALUD DE PICANYA	4640460 AMPARO MARTINEZ FITO	344
		<i>Sub-total</i>	344			
CENTRO DE SALUD DE PICANYA	46404	ANTONIO FORNOS GARRIGOS	290	CENTRO DE SALUD DE PICANYA	4640460 AMPARO MARTINEZ FITO	290
		<i>Sub-total</i>	290			
			<i>Total usuarios cambiados:</i>		1.577	

3. Definición de Indicadores



- **Número de pacientes no acreditados atendidos en el CHGUV . y Departamento:**
 - ✓ Número de pacientes no acreditados respecto del total de pacientes atendidos en el Departamento. Se diferenciará en función del tipo de atención y del origen del paciente (departamento CHGUV, otros departamentos)
 - Obtención del indicador: *Automático*
 - Periodicidad: Mensual, acumulado año
- **Facturación a terceros esperada en función de la ley de tasas**
 - ✓ Estimación de la facturación a terceros esperada en función de las asistencias captadas y la ley de tasas de aplicación para COMPAS.
 - ✓ $\sum (\text{asistencia captada } i * \text{compensación } i)$, donde i son los diferentes tipos de asistencias (GRDs, urgencias, consultas, etc.)
 - Obtención del indicador: Manual
- **Rentabilidad de las asistencias captadas**
 - ✓ $(\text{Coste de la asistencia } i / \text{compensación recibida por asistencia } i)$
 - Obtención del indicador: Manual
 - Periodicidad: pendiente de conocer la disponibilidad de los datos

UF	Enero	Febrero	Marzo	Abril	Mayo	Junio	Julio	Agosto	Septiembre	Octubre	Noviembre	Diciembre	% RECH
Alaquàs	262/5 - 1,87%	215/5 - 2,27%	254/8 - 3,05%	203/8 - 4,24%	257/7 - 2,65%	195/13 - 6,25%	216/15 - 6,49%	203/31 - 13,24%	240/16 - 6,25%	194/14 - 6,73%	228/15 - 6,17%	205/26 - 11,25%	5,87
Bº La luz (Fuensanta)	87/1 - 1,13%	78/1 - 1,26%	90/4 - 4,25%	61/2 - 3,17%	79/1 - 1,25%	87/2 - 2,24%	76/5 - 6,17%	51/6 - 10,52%	67/3 - 4,28%	63/1 - 1,56%	57/2 - 3,38%	55/4 - 6,77%	3,83
Fuensanta	118/11 - 8,52%	130/18 - 12,16%	155/23 - 12,92%	148/17 - 10,30%	159/23 - 12,63%	137/13 - 8,66%	122/14 - 10,29%	86/15 - 14,85%	104/12 - 11,53%	124/8 - 6,06%	114/8 - 6,55%	66/8 - 10,81%	10,44
Gil y Morte	122/4 - 3,17%	140/2 - 1,40%	146/10 - 6,41%	128/5 - 3,75%	148/7 - 4,51%	166/2 - 1,19%	154/4 - 2,53%	108/8 - 6,89%	90/9 - 9,09%	135/10 - 6,89%	122/8 - 6,15%	124/7 - 5,34%	4,77
Guillén de Castro	224/14 - 5,88%	254/2 - 0,78%	269/8 - 3,23%	226/4 - 1,73%	257/12 - 4,46%	249/2 - 0,79%	235/17 - 6,74%	155/2 - 1,27%	257/13 - 4,81%	229/10 - 4,18%	277/16 - 5,46%	213/15 - 6,57%	3,82
Montserrat zona	225/7 - 3,01%	200/6 - 2,91%	241/5 - 2,03%	335/5 - 1,47%	246/7 - 2,76%	265/6 - 2,21%	695/7 - 0,99%	914/14 - 1,50%	305/16 - 4,98%	275/14 - 4,84%	273/17 - 5,86%	268/32 - 10,66%	3,60
Nápoles y Sicilia	142/2 - 1,38%	182/5 - 2,67%	195/3 - 1,51%	153/0 - 0,00%	150/1 - 0,66%	138/2 - 1,42%	116/5 - 4,13%	82/1 - 1,20%	149/4 - 2,61%	168/2 - 1,17%	203/6 - 2,87%	147/5 - 3,28%	1,90
Paiporta	195/8 - 4,41%	202/2 - 0,98%	193/3 - 1,53%	174/5 - 2,79%	173/4 - 2,25%	198/12 - 5,71%	198/2 - 1,00%	180/8 - 4,76%	160/11 - 6,43%	192/5 - 2,53%	181/21 - 10,39%	205/33 - 13,86%	4,72
Picanya	84/1 - 1,17%	85/3 - 3,40%	97/1 - 1,02%	91/4 - 4,21%	76/2 - 2,56%	75/5 - 6,25%	72/0 - 0,00%	52/4 - 7,14%	66/1 - 1,49%	73/5 - 6,41%	57/1 - 1,72%	60/8 - 4,76%	3,34
Picasent	290/6 - 2,02%	257/11 - 4,10%	294/8 - 2,64%	271/7 - 2,51%	256/8 - 3,03%	261/14 - 5,09%	452/21 - 4,43%	466/22 - 4,50%	331/21 - 5,96%	291/26 - 8,20%	260/25 - 8,77%	256/39 - 13,22%	5,37
Pintor Stolz	256/25 - 8,89%	268/26 - 8,81%	284/11 - 3,72%	261/15 - 5,43%	246/22 - 8,20%	241/17 - 6,58%	185/11 - 5,61%	158/17 - 9,71%	231/11 - 4,54%	208/16 - 7,14%	231/10 - 4,14%	223/21 - 8,60%	6,78
San Isidro	150/5 - 3,22%	140/5 - 3,44%	164/2 - 1,20%	127/3 - 2,30%	127/3 - 2,30%	114/0 - 0,00%	102/3 - 2,85%	75/5 - 6,25%	109/3 - 2,67%	109/1 - 0,91%	130/2 - 1,51%	142/5 - 3,40%	2,50
Torrent 2 - Aux.Torrent	134/3 - 2,18%	143/3 - 2,05%	155/4 - 2,51%	106/3 - 2,75%	120/3 - 2,43%	102/5 - 4,67%	91/11 - 10,78%	107/11 - 9,32%	119/6 - 4,80%	132/3 - 2,22%	135/2 - 1,45%	104/11 - 9,56%	4,56
Torrent - Vedat	415/24 - 5,46%	334/18 - 5,11%	369/16 - 4,26%	390/15 - 3,70%	340/32 - 8,60%	455/24 - 5,01%	520/51 - 8,93%	665/77 - 10,37%	461/39 - 7,80%	443/52 - 10,5%	368/51 - 12,17%	413/95 - 18,70%	8,38
Xirivella	290/17 - 5,53%	216/12 - 5,26%	261/17 - 6,11%	233/10 - 4,11%	229/27 - 10,54%	238/16 - 6,29%	246/25 - 9,22%	215/29 - 11,88%	244/19 - 7,22%	270/35 - 11,47%	231/21 - 8,33%	242/38 - 13,57	8,29

(*)% aproximado de episodios rechazados por COMPAS (no acreditados + pacientes sin derecho) sobre total de enviados

NOTA: en cada celda aparece el número de episodios enviados aceptados/rechazados y el porcentaje de rechazados sobre el total a fecha 13-01-2011

FACTURAS EMITIDAS

COBRA

	2.008	2.009	2.010	% 2008/09	% 2009/10
CS ALAQUAS	95	147	130	55	-12
CS ALDAIA	44	75	2	70	-97
CS BARRIO CRISTO	7	17	1	143	-94
CS MONSERRAT	124	139	176	12	27
C MONTROI	9	54	52	500	-4
C REAL MONTROI	21	39	32	86	-18
CA DOS AGUAS	0	2	2		0
CA MILLARES	0	3	2		-33
CS PAIPORTA	88	201	139	128	-31
CS PICANYA	37	40	53	8	33
CS PICASSENT	63	157	139	149	-11
CS TORRENT I	121	333	288	175	-14
CS TORRENT II	18	38	41	111	8
CA TORRENT	2	0	0	-100	
CA MONTEVEDAT	12	14	23	17	64
CS XIRIVELLA	42	126	211	200	67
C NAPOLES	11	37	71	236	92
C GIL Y MORTE	40	37	43	-8	16
CS PINTOR STOLZ	31	91	144	194	58
CS FUENSANTA	25	33	80	32	142
CA BARRIO LA LUZ	5	13	9	160	-31
CS GUILLEM DE CASTRO	36	40	133	11	233
CS SAN ISIDRO	13	28	42	115	50
CE JUAN LLORENS	183	111	159	-39	43
CE TORRENT	33	9	18	-73	100
CE ALDAIA	84	10	3	-88	-70
S.MENTAL P.BONFILL	0	0	1		
	1.144	1.794	1.994	57	11

INCREMENTO FACTURAS EMITIDAS DIF 09/10 =11%

IMPORTE FACTURACIÓN POR CENTRO DE SAUD

	2008	2009	2010
CS ALAQUAS	13.065,60	37.556,78	29.554,12
CS ALDAIA	16.669,51	13.689,43	183,64
CS BARRIO CRISTO	597,94	2.789,76	165,77
CS MONSERRAT	10.274,73	22.956,94	24.170,71
C MONTROI	807,29	7.542,53	7.028,88
C REAL MONTROI	2.184,54	5.230,03	5.789,44
CA DOS AGUAS	0,00	107,31	201,34
CA MILLARES	0,00	368,24	155,90
CS PAIPORTA	9.359,80	47.480,69	21.355,44
CS PICANYA	4.043,52	6.873,44	10.091,96
CS PICASSENT	7.252,53	26.000,63	17.169,29
CS TORRENT I	13.945,75	56.490,04	39.745,58
CS TORRENT II	1.390,33	3.711,52	12.534,55
CA TORRENT	191,19	0,00	0,00
CA MONTEVEDAT	1.130,53	4.740,30	3.042,38
CS XIRIVELLA	6.627,36	16.137,86	37.200,71
C NAPOLES	735,51	3.865,75	6.533,67
C GIL Y MORTE	2.770,91	9.183,55	4.146,19
CS PINTOR STOLZ	1.753,01	11.595,37	15.095,81
CS FUENSANTA	1.531,54	4.233,38	8.158,86
CA BARRIO LA LUZ	618,86	1.996,40	760,25
CS GUILLEM DE CASTRO	2.655,08	3.902,46	12.634,09
CS SAN ISIDRO	643,96	3.679,63	8.037,36
CE JUAN LLORENS	12.675,84	15.450,00	15.086,47
CE TORRENT	2.669,58	935,07	1.596,15
CE ALDAIA	5.432,42	993,36	1.115,78
S.MENTAL P.BONFILL	0,00	0,00	100,33
	119.027,33	307.510,47	281.654,67

COMPARATIVA FACTURACIÓN POR CENTRO DE ASISTENCIA 2008 - 2010

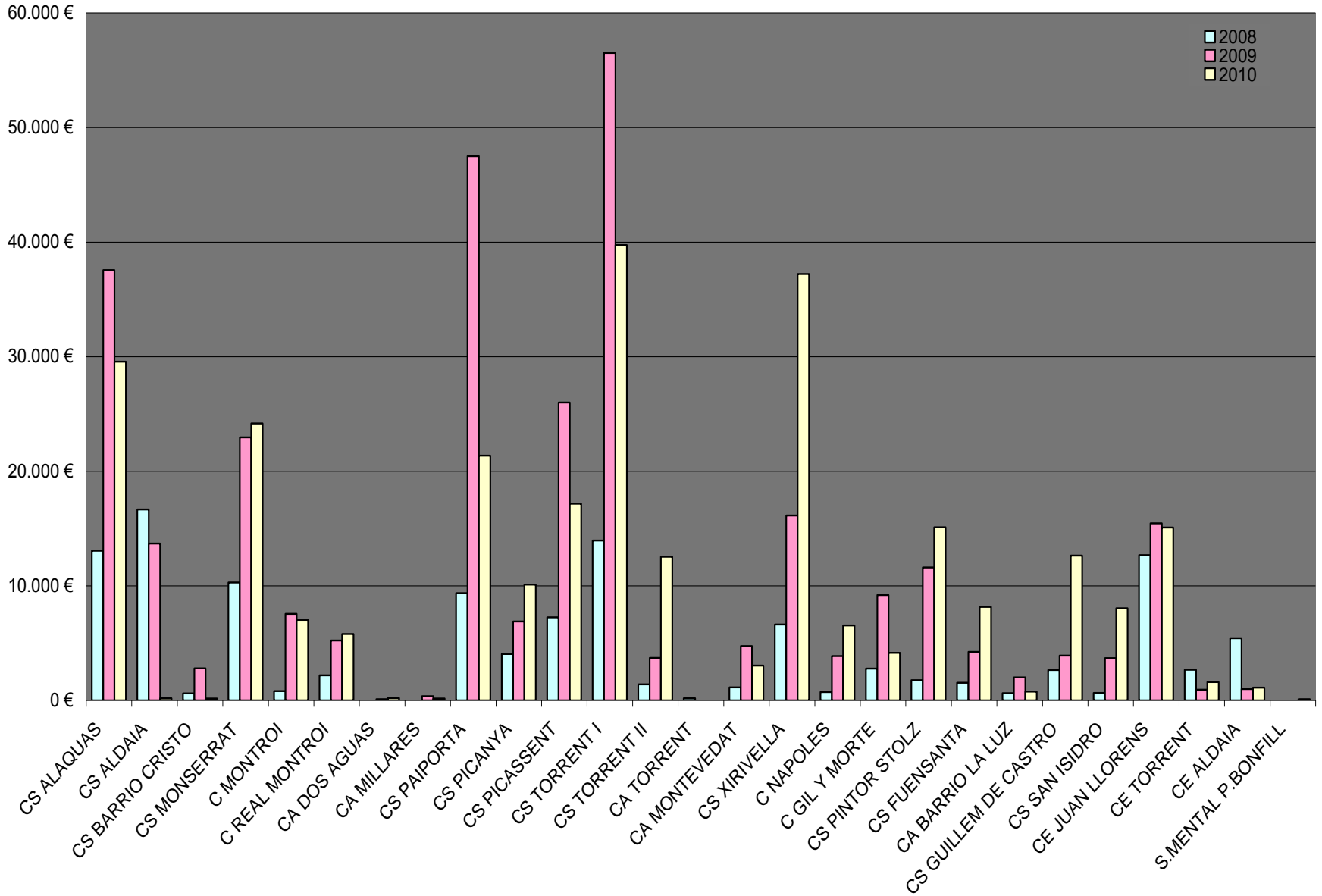

Actividad Hospitalaria GTWIN

FACTURADO Y COBRADO 2010

ENTIDAD ASEGURADORA	IMPORTE
AXA SEGUROS GENERALES UNIDAD CENTR. PAGOS	322.765,65 €
AICL, SUCURSAL EN ESPAÑA	6.192,00 €
CLIENTES GENERICOS	31.613,34 €
ALLIANZ	234.068,62 €
ESTRELLA SEGUROS (A/A. GESTION SANITARIA9	25.265,14 €
MUTUALIDAD DE LEVANTE	35.054,00 €
PELAYO (MUNAT) DTO. SINIESTROS, ASIS. SANITARIA	162.564,00 €
VITALICIO SEGUROS-SERV. GESTION DOCUMENTAL	31.992,00 €
REALE AUTOS SEG.GENERALES-TRAF	136.788,00 €
CASER	83.157,64 €
CENTRO,PENITENCIARIO	243.633,69 €
LIBERTY SEGUROS	125.904,00 €
LA UNION ALCOYANA	67.080,00 €
MUTUA MADRILEÑA AUTOMOVILISTA	69.144,00 €
GROUPAMA-TRAF.	123.302,60 €
ZURICH ESPAÑA, S.A.	26.755,20 €
FRATERNIDAD-MUPRESPA	1.236,50 €
MAPFRE FAMILIAR - C.M.S.	656.846,60 €
MUTUA SEGUROS PANADEROS (MUSEPAN)	2.843,95 €
MAPFRE	3.096,00 €
FREMAP	5.831,70 €
CATALANA OCCIDENTE-TRAF.	42.312,00 €
LINEA DIRECTA ASEGURADORA	176.326,00 €
MUTUA GENERAL	3.219,65 €
GES.	9.288,00 €
A.M.A. (AGRUPACION MUTUAL ASEGURADORA)	19.608,00 €
E.M.T. (AUTOASEGURADORES)	989,20 €
AXA	2.030,00 €
DIRECT SEGUROS	76.368,00 €

Entidad Aseguradora**Importe**

GENESIS SEGUROS	50.568,00 €
REGAL	20.640,00 €
MUTUAL MIDAT CYCLOPS	3.142,82 €
UNION DE MUTUAS MATEPSS Nº 267	4.080,45 €
MERCURIO	2.021,20 €
MUTUA UNIVERSAL (MUGENAT)	2.720,30 €
ACTIVA MUTUA 2008	3.387,10 €
UMIVALE-LAB (M.VALENCIANA)	18.005,82 €
RACC CLUB	17.544,00 €
FENIX DIRECTO	26.832,00 €
ADESLAS	216.123,88 €
ASISA	62.990,68 €
LA ESTRELLA-TRAF	12.384,00 €
BILBAO CIA.SEGUROS-T	6.192,00 €
IBERMUTUAMUR	6.733,53 €
ZURICH ESPAÑA, CIA DE SEGUROS Y REASEGUROS S.A.	31.906,40 €
AMIC (ASOCIACION MUTUAS INGENIEROS CIVILES)	9.288,00 €
GARANTHIA PLAN, S.L.	998,00 €
PATRIA HISPANA	7.224,00 €
FIATC	6.192,00 €
VAN AMEYDE ESPAÑA (SOVAG)	494,60 €
LAGUN ARO SEGUROS	7.224,00 €
NATIONALE SUISSE	11.352,00 €
LA CAIXA SEGUROS	9.288,00 €
SEGUROS BILBAO DEPARTAMENTO GESTION	16.512,00 €
EURO ISURANCE	7.224,00 €
ZURICH ESPAÑA, CIA DE SEGUROS Y REASEGUROS S.A.	7.718,60 €
ASEPEYO	2.102,05 €
HELVETIA SEGUROS	27.450,25 €
MAPFRE FAMILIAR, COMPAÑIA SEGUROS Y REASEGUROS	8.256,00 €
LAGUN ARO	1.032,00 €
ZURICH INSURANCE PLC, SUCURSAL EN ESPAÑA,	107.937,51 €

Entidad Aseguradora**Importe**

MAPFRE SEGUROS DE EMPRESAS S.A.	3.096,00 €
CONSORCIO COMPENSACION SEGUROS	5.160,00 €
INTER HANNOVER, LTD	123,65 €
MUTUA MADRILEÑA DE TAXIS	2.064,00 €
WINTERTHUR	3.992,00 €
EGARSAT MUTUA MATEPSS 276	247,30 €
ITALFARMACO LABORATORIOS FARMACEUTICOS	52,20 €
CAJA AHORROS MEDITERRANEO (C.A.M.)	5.294,52 €
AICL, SUCURSAL EN ESPAÑA (BALUMBA)	5.160,00 €
DKV SEGUROS	671,31 €
GRUPO ZURICH	4.128,00 €
FCC (FOMENTO Y CONSTRUCCIONES)	123,65 €
MIDAT MUTUA	370,95 €
EUROMUTUA	2.187,65 €
DKV*SERVICIOS,S.A.	19.244,66 €
AIOI MOTOR AND GENERAL INSURANCE COMPANY OF	1.032,00 €
HANNOVER INTERNACIONAL	1.032,00 €
PPO EUROP ASSISTANCE ESPAÑA	123,65 €
MUTUA MADRILEÑA DE TAXIS-MMT SEGUROS	4.128,00 €
ASSICURAZIONI,GENERALI	4.128,00 €
LV BTA SUSCRIPCION, S.L	247,30 €
CLICK SEGUROS Y REASEGUROS S.A.U	4.128,00 €
SCHWARZMEER UND OSTSEE VERSICHERUNGS	1.032,00 €
SOS ASSISTANCE ESPAÑA S.A.	3.488,07 €
CENTROS COMERCIALES CARREFOUR	123,65 €

3.512.219,23 €

FACTURAS EMITIDAS PENDIENTE DE COBRO 2010
--

ENTIDAD ASEGURADORA	IMPORTE
ADESLAS	10.194,65 €
2010 - FACASIS - Facturas Asistenciales	2.064,00 €
ALLIANZ	37.442,94
AMIC (ASOCIACION MUTUAS INGENIEROS CIVILES)	2.064,00 €
ASEGURADORA UNIVERSAL	1.032,00 €
ASISA	123,65 €
ASSICURAZIONI FONDIARIA, S.A.I.	1.032,00 €
AXA SEGUROS GENERALES UNIDAD CENTR. PAGOS	54.943,30 €
CAJA DE AHORROS Y PENSIONES DE BARCELONA (LA CAIXA)	1.155,65 €
CASER	18.699,65 €
CATALANA OCCIDENTE-TRAF.	6.192,00 €
CENTRO,PENITENCIARIO	309.583,18 €
CLIENTES GENERICOS	327.829,89 €
CONSORCIO COMPENSACION SEGUROS	1.032,00 €
DIRECT SEGUROS	19.608,00 €
DKV SEGUROS	3.282,87 €
E.M.T. (AUTOASEGURADORES)	370,95 €
EGARSAT MUTUA MATEPSS 276	247,30 €
EL CORTE INGLES S.A.	123,65 €
ESTRELLA SEGUROS (A/A. GESTION SANITARIA9	3.267,69 €
EURO INSURANCE	2.064,00 €
FENIX DIRECTO	8.256,00 €
FIATC	1.032,00 €

Entidad Aseguradora**Importe**

FRATERNIDAD-MUPRESPA	247,30 €
FREMAP	989,20 €
GENERALI SEGUROS	14.906,94 €
GENESIS SEGUROS	11.352,00 €
GES.	2.064,00 €
GROUPAMA-TRAF.	23.983,30 €
HELVETIA SEGUROS	10.443,65 €
L'EQUITE	2.064,00 €
LA CAIXA SEGUROS	7.842,25 €
LA UNION ALCOYANA	11.352,00 €
LAGUN ARO SEGUROS	1.032,00 €
LIBERTY SEGUROS	17.890,00 €
LINEA DIRECTA ASEGURADORA	66.048,00 €
LV BTA SUSCRIPCION, S.L	1.185,07 €
MAPFRE FAMILIAR - C.M.S.	342.086,60 €
MAPFRE SEGUROS DE EMPRESAS S.A.	4.251,65 €
MAZ MUTUA LABORAL	1.032,00 €
MUTUA MADRILEÑA AUTOMOVILISTA	4.128,00 €
MUTUA MADRILEÑA DE TAXIS-MMT SEGUROS	3.096,00 €
MUTUA SEGUROS PANADEROS (MUSEPAN)	494,60 €
MUTUA UNIVERSAL (MUGENAT)	370,95 €
MUTUALIDAD DE LEVANTE	23.736,00 €
MUTUALIDAD*GENERAL,DEPORTIVA	123,65 €
NATIONALE SUISSE	3.096,00 €
PATRIA HISPANA	2.064,00 €
PELAYO (MUNAT) DTO. SINIESTROS, ASIS. SANITARIA	34.776,00 €

Entidad Aseguradora**Importe**

PROBUS INSURANCE COMPANY EUROP LTD.	3.096,00 €
RACC CLUB	5.160,00 €
REALE AUTOS SEG.GENERALES-TRAF	37.152,00 €
REGAL	4.128,00 €
SANTA LUCIA SEGUROS	370,95 €
SCHWARZMEER UND OSTSEE VERSICHERUNGS	1.032,00 €
SEGUROS BILBAO DEPARTAMENTO GESTION DOCUMENTAL	4.128,00 €
UMIVALE-LAB (M.VALENCIANA)	1.483,80 €
UNION DE MUTUAS MATEPSS Nº 267	618,25 €
VITALICIO SEGUROS-SERV. GESTION DOCUMENTAL	5.160,00 €
ZURICH INSURANCE PLC, SUCURSAL EN ESPAÑA,	27.944,85 €
	1.492.570,38 €

NOTA:C.P (FALTA EMITIR FACTURA NOV-DIC 2010)

UNIDAD DE ASEGURAMIENTO DEPARTAMENTAL

Definición de Indicadores



• Indicador de calidad en la utilización del SIP:

- ✓ Ratio que tiene en cuenta: duplicados, no acreditados, niños nacidos.
- ✓ $1/7 * [(4D/AE) + (2AV/AT) + ((RN-TN)/RN)]$, donde:
 - D: Número de duplicados en la base de datos del SIP detectados durante el año imputables al Departamento.
 - AV: Número de altas en SIP cuya modalidad es S-N-1 (No acreditados) dadas en el Departamento durante el año (hasta 15 días después del alta).
 - AT: Número total de altas en SIP dadas en el Departamento durante el año.
 - TN: Número de tarjetas de plástico entregadas a niños nacidos en el Departamento durante el año.
 - RN: Número de niños nacidos en el Departamento durante el año.
 - Obtención del indicador: *Manual*
 - Periodicidad: Mensual, acumulado año, objetivo anual

Total altas por Centro de Salud/ duplicados

DUPLICADOS	sobre las altas (número entero)																									
	ENERO		FEBRERO		MARZO		ABRIL		MAYO		JUNIO		JULIO		AGOSTO		SEPTIEMBRE		OCTUBRE		NOVIEMBRE		DICIEMBRE		TOTAL	
	DUPLIC.	ALTAS	DUPLIC.	ALTAS	DUPLIC.	ALTAS	DUPLIC.	ALTAS	DUPLIC.	ALTAS	DUPLIC.	ALTAS	DUPLIC.	ALTAS	DUPLIC.	ALTAS	DUPLIC.	ALTAS	DUPLIC.	ALTAS	DUPLIC.	ALTAS	DUPLIC.	ALTAS	DUP	ALTAS
ALAQUAS	0	24	2	26	1	33	1	24	3	29	0	25	1	34	0	40	0	26	0	21	1	24	0	33	9	339
MONSERRAT	0	21	1	13	0	7	2	8	0	13	0	12	0	24	0	34	1	12	0	10	2	15	0	9	6	178
PAIORTA	1	26	0	24	0	37	1	28	0	17	2	32	1	30	0	39	1	23	0	23	0	22	1	26	7	327
PICANYA	0	12	2	21	0	13	0	14	0	9	0	8	0	7	0	14	0	17	0	12	0	6	0	9	2	142
PICASSENT	1	18	1	24	0	20	0	26	0	21	0	22	1	42	1	32	0	18	1	34	0	14	0	16	5	287
TORRENT 2 +AUX T.	2	37	3	29	1	39	0	25	0	38	2	35	1	27	0	29	0	39	1	35	0	26	1	28	11	387
TORRENT1+ VEDAT	0	54	5	64	2	77	0	60	0	64	2	60	2	68	1	93	0	68	3	85	1	81	1	74	17	848
XIRIVELLA	1	45	2	27	3	34	1	43	0	39	0	31	3	54	2	43	2	46	2	42	0	40	0	36	16	480
NAPOLES Y SICILIA	0	52	3	76	1	66	0	41	2	41	0	47	0	57	0	46	0	72	0	55	1	69	0	49	7	671
GUILLEM DE CASTRO	3	40	1	43	4	54	1	38	2	41	2	50	0	40	0	33	0	56	2	56	3	47	1	51	19	549
GIL Y MORTE	1	23	0	29	1	33	4	47	1	41	2	34	2	30	2	30	0	46	1	34	0	32	0	28	14	407
PINTOR STOLZ	0	34	0	44	2	65	3	67	0	40	2	48	0	51	0	49	0	50	1	59	1	42	0	38	9	587
FUENSANTA	5	37	0	21	1	35	0	25	1	21	0	17	1	26	1	35	0	27	4	44	0	21	1	19	14	328
Bº LUZ	1	7	0	6	0	10	0	13	0	9	0	10	2	12	0	11	0	15	0	4	0	7	0	10	3	114
SAN ISIDRO	0	26	1	24	0	13	0	17	1	20	1	22	1	24	7	21	0	27	0	24	0	19	0	16	11	253
TOTAL	15	456	21	471	16	536	13	476	10	443	13	453	15	526	14	549	4	542	15	538	9	465	5	442	150	5897

Total altas por Centro de Salud/ duplicados

UF	ene	feb	mar	abr	may	jun	jul	ago	sep	oct	nov	dic	TOTAL
Alacuas	-	2	1	1	3	-	1	-	-	-	1	-	9
Barrio de la luz (Fuensanta)	1	-	-	-	-	-	2	-	-	-	-	-	3
Fuensanta	5	-	1	-	1	-	1	1	-	4	-	1	14
Gil y Morte	1	-	1	4	1	2	2	2	-	1	-	-	14
Guillén de Castro	3	1	4	1	2	2	-	-	-	2	3	1	19
Montserrat zona	-	1	-	2	-	-	-	-	1	-	2	-	6
Nápoles y Sicilia	-	3	1	-	2	-	-	-	-	-	1	-	7
Paiporta	1	-	-	1	-	2	1	-	1	-	-	1	7
Picanya	-	2	-	-	-	-	-	-	-	-	-	-	2
Picasent	1	1	-	-	-	-	1	1	-	1	-	-	5
Pintor Stolz	-	-	2	3	-	2	-	-	-	1	1	-	9
San Isidro	-	1	-	-	1	1	1	7	-	-	-	-	11
Torrente 2- Aux. Torrente	2	3	1	-	-	2	1	-	-	1	-	1	11
Torrente-Vedat	-	5	2	-	-	2	2	1	-	3	1	1	17
Xirivella	1	2	3	1	-	-	3	2	2	2	-	-	16

INDICADORES GESTION DE ALTAS QUE GENERAN DUPLICADOS

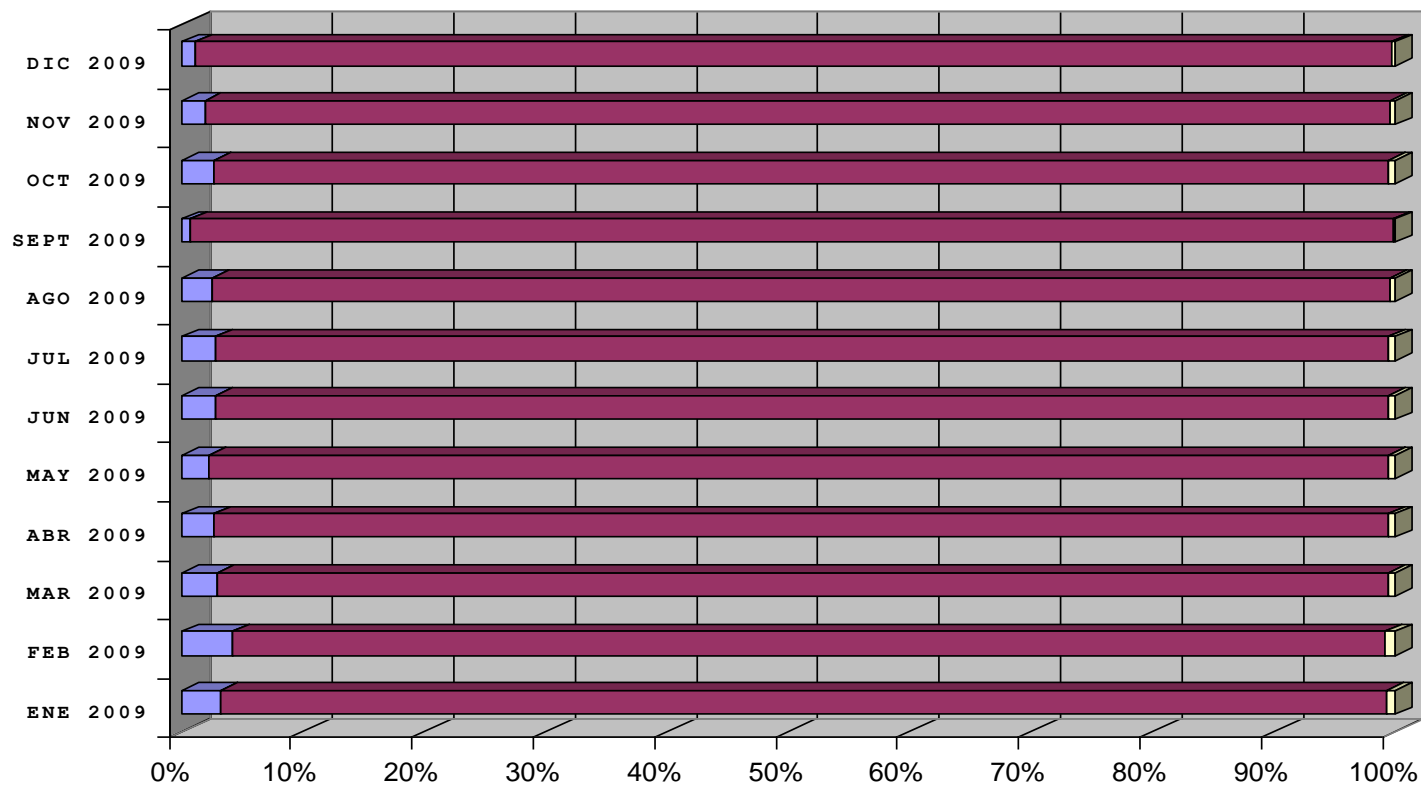

	ENE 2009	FEB 2009	MAR 2009	ABR 2009	MAY 2009	JUN 2009	JUL 2009	AGO 2009	SEPT 2009	OCT 2009	NOV 2009	DIC 2009
■ %	3,289474	4,458599	2,985075	2,731092	2,257336	2,869757	2,851711	2,550091	0,738007	2,788104	1,935484	1,131222
■ ALTAS	456	471	536	476	443	453	526	549	542	538	465	442
■ DUPLICADOS	15	21	16	13	10	13	15	14	4	15	9	5

ALTAS EN SIP RECIEN NACIDOS 2010

	<i>RN CON TARJETA SANITARIA</i>	<i>TOTAL DE ALTAS A RN EN HOSPITAL</i>	<i>TARJETAS EMITIDAS</i>
ENE 2010	129	130	223
FEB 2010	85	100	215
MAR 2010	106	118	238
ABR 2010	105	115	252
MAY 2010	114	122	231
JUN 2010	108	117	311
JUL 2010	131	141	213
AGO 2010	126	131	199
SEPT 2010	118	130	286
OCT 2010	136	148	254
NOV 2010	143	165	297
DIC 2010	136	144	223
TOTALES	1437	1561	2942

INDICADORES GESTION DE ALTAS RECIEN NACIDOS

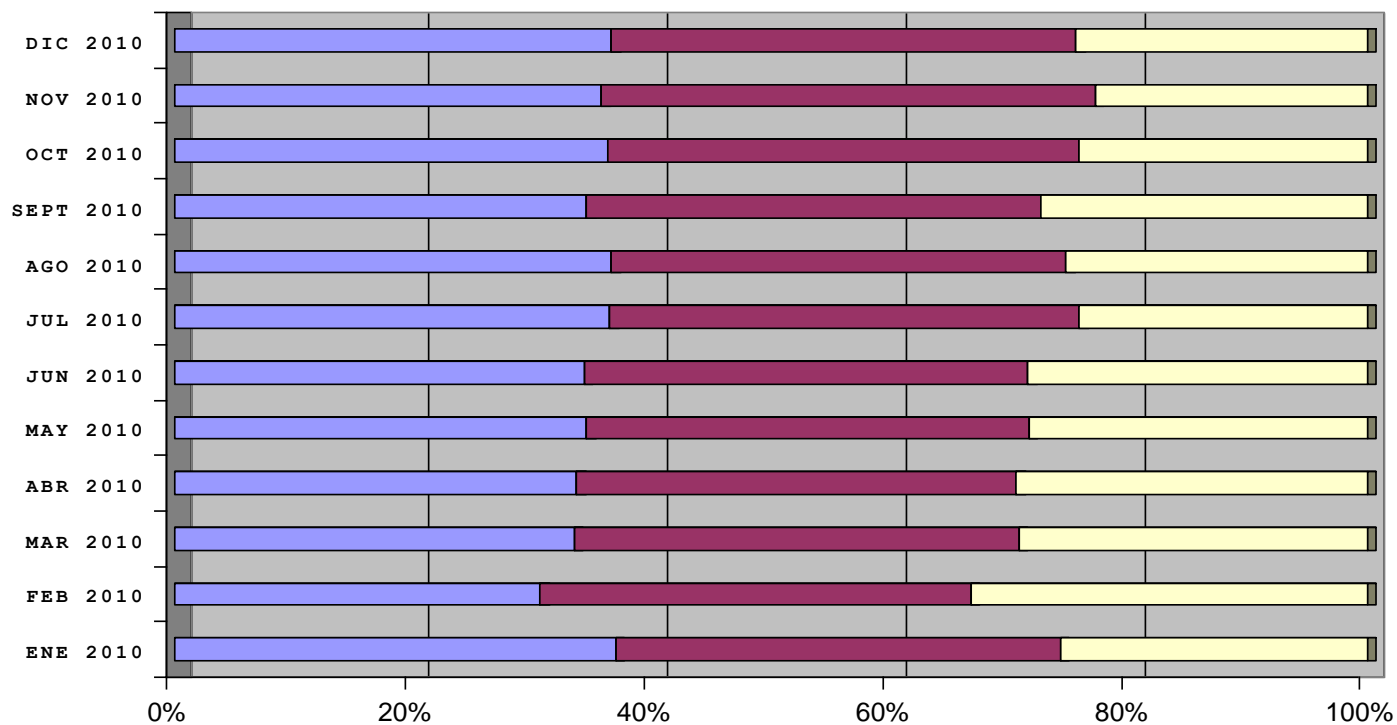

	ENE 2010	FEB 2010	MAR 2010	ABR 2010	MAY 2010	JUN 2010	JUL 2010	AGO 2010	SEPT 2010	OCT 2010	NOV 2010	DIC 2010
□ %	89,7	92,13	92,36	91,67	93,44	89,31	86,33	86,71	93,59	90,44	91,10	91
■ TOTAL DE ALTAS A RN EN HOSPITAL	130	100	118	115	122	117	141	131	130	148	165	144
■ RN CON TARJETA SANITARIA	129	85	106	105	114	108	131	126	118	136	143	136

Total altas por Centro de Salud/ NO ACREDITADOS

NO ACREDITADOS	sobre las altas (número entero)																									
	ENERO		FEBRERO		MARZO		ABRIL		MAYO		JUNIO		JULIO		AGOSTO		SEPTIEMBRE		OCTUBRE		NOVIEMBRE		DICIEMBRE		TOTAL	
	NO AC	ALTAS	NO AC	ALTAS	NO AC	ALTAS	NO AC	ALTAS	NO AC	ALTAS	NO AC	ALTAS	NO AC	ALTAS	NO AC	ALTAS	NO AC	ALTAS	NO AC	ALTAS	NO AC	ALTAS	NO AC	ALTAS	NO AC	ALTAS
ALAUQUAS	3	24	4	26	0	33	0	24	1	29	2	25	4	34	8	40	2	26	5	21	3	24	2	33	34	339
MONSERRAT	1	21	1	13	0	7	1	8	1	13	1	12	1	24	5	34	0	12	0	10	0	15	1	9	12	178
PAIORTA	6	26	1	24	0	37	1	28	0	17	1	32	1	30	1	39	2	23	1	23	1	22	1	26	16	327
PICANYA	2	12	2	21	0	13	0	14	1	9	0	8	1	7	4	14	1	17	0	12	0	6	0	9	11	142
PICASSENT	7	18	1	24	4	20	2	26	2	21	1	22	11	42	7	32	5	18	13	34	4	14	2	16	59	287
TORRENT 2 +AUX.T.	2	37	6	29	1	39	1	25	1	38	0	35	2	27	7	29	0	39	0	35	3	26	1	28	24	387
TORRENT1+ VEDAT	3	54	8	64	5	77	8	60	10	64	9	60	11	68	26	93	5	68	14	85	6	81	2	74	107	848
XIRIVELLA	4	45	3	27	10	34	3	43	6	39	4	31	0	54	0	43	11	46	11	42	5	40	3	36	60	480
NAPOLES Y SICILIA	2	52	1	76	4	66	0	41	2	41	1	47	1	57	7	46	1	72	6	55	2	69	2	49	29	671
BUILLEM DE CASTRO	6	40	3	43	8	54	4	38	5	41	7	50	5	40	1	33	4	56	2	56	3	47	1	51	49	549
GIL Y MORTE	0	23	1	29	0	33	0	47	1	41	0	34	0	30	0	30	0	46	1	34	0	32	1	28	4	407
PINTOR STOLZ	0	34	2	44	0	65	3	67	1	40	4	48	2	51	12	49	5	50	2	59	4	42	1	38	36	587
FUENSANTA	3	37	3	21	0	35	5	25	4	21	0	17	5	26	3	35	4	27	11	44	6	21	2	19	46	328
Bº LUZ	1	7	0	6	4	10	0	13	1	9	0	10	0	12	2	11	1	15	1	4	0	7	1	10	11	114
SAN ISIDRO	0	26	0	24	0	13	1	17	0	20	0	22	0	24	2	21	1	27	1	24	0	19	0	16	5	253
TOTAL	40	456	36	471	36	536	29	476	36	443	30	453	44	526	85	549	42	542	68	538	37	465	20	442	503	5897

Total altas por Centro de Salud/ NO ACREDITADOS

Alacuas	3	4	-	-	1	2	4	8	2	5	3	2	34
Barrio de la luz (Fuensanta)	1	-	4	-	1	-	-	2	1	1	-	1	11
Fuensanta	3	3	-	5	4	-	5	3	4	11	6	2	46
Gil y Morte	-	1	-	-	1	-	-	-	-	1	-	1	4
Guillén de Castro	6	3	8	4	5	7	5	1	4	2	3	1	49
Montserrat zona	1	1	-	1	1	1	1	5	-	-	-	1	12
Nápoles y Sicilia	2	1	4	-	2	1	1	7	1	6	2	2	29
Paiporta	6	1	-	1	-	1	1	1	2	1	1	1	16
Picanya	2	2	-	-	1	-	1	4	1	-	-	-	11
Picasent	7	1	4	2	2	1	11	7	5	13	4	2	59
Pintor Stolz	-	2	-	3	1	4	2	12	5	2	4	1	36
San Isidro	-	-	-	1	-	-	-	2	1	1	-	-	5
Torrente 2- Aux. Torrente	2	6	1	1	1	-	2	7	-	-	3	1	24
Torrente-Vedat	3	8	5	8	10	9	11	26	5	14	6	2	107
Xirivella	4	3	10	3	6	4	-	-	11	11	5	3	60

Altas en SIP por Centros de Salud

Alacuas	24	26	33	24	29	25	34	40	26	21	24	33	339
Barrio de la luz (Fuensanta)	7	6	10	13	9	10	12	11	15	4	7	10	114
Fuensanta	37	21	35	25	21	17	26	35	27	44	21	19	328
Gil y Morte	23	29	33	47	41	34	30	30	46	34	32	28	407
Guillén de Castro	40	43	54	38	41	50	40	33	56	56	47	51	549
Montserrat zona	21	13	7	8	13	12	24	34	12	10	15	9	178
Nápoles y Sicilia	52	76	66	41	41	47	57	46	72	55	69	49	671
Paiporta	26	24	37	28	17	32	30	39	23	23	22	26	327
Picanya	12	21	13	14	9	8	7	14	17	12	6	9	142
Picasent	18	24	20	26	21	22	42	32	18	34	14	16	287
Pintor Stolz	34	44	65	67	40	48	51	49	50	59	42	38	587
San Isidro	26	24	13	17	20	22	24	21	27	24	19	16	253
Torrente 2- Aux. Torrente	37	29	39	25	38	35	27	29	39	35	26	28	387
Torrente-Vedat	54	64	77	60	64	60	68	93	68	85	81	74	848
Xirivella	45	27	34	43	39	31	54	43	46	42	40	36	480

TOTAL ALTAS C. A. P /NO ACREDITADOS

	<i>NO ACREDITADOS</i>	<i>TOTL ALTAS CENTROS AP</i>	<i>%</i>
ene-10	40	456	10,31
FEB 2010	36	471	8,7
MAR 2010	36	536	7,39
ABR 2010	29	476	10,03
MAY 2010	36	443	12,61
JUN 2010	30	453	7,41
JUL 2010	44	526	13,04
AGO 2010	85	549	13,72
SEPT 2010	42	542	7,30
OCT 2010	68	538	7,67
NOV 2010	37	465	8,17
DIC 2010	20	442	9,68
	503	5897	

INDICADORES GESTION DE ALTAS NO ACREDITADOS

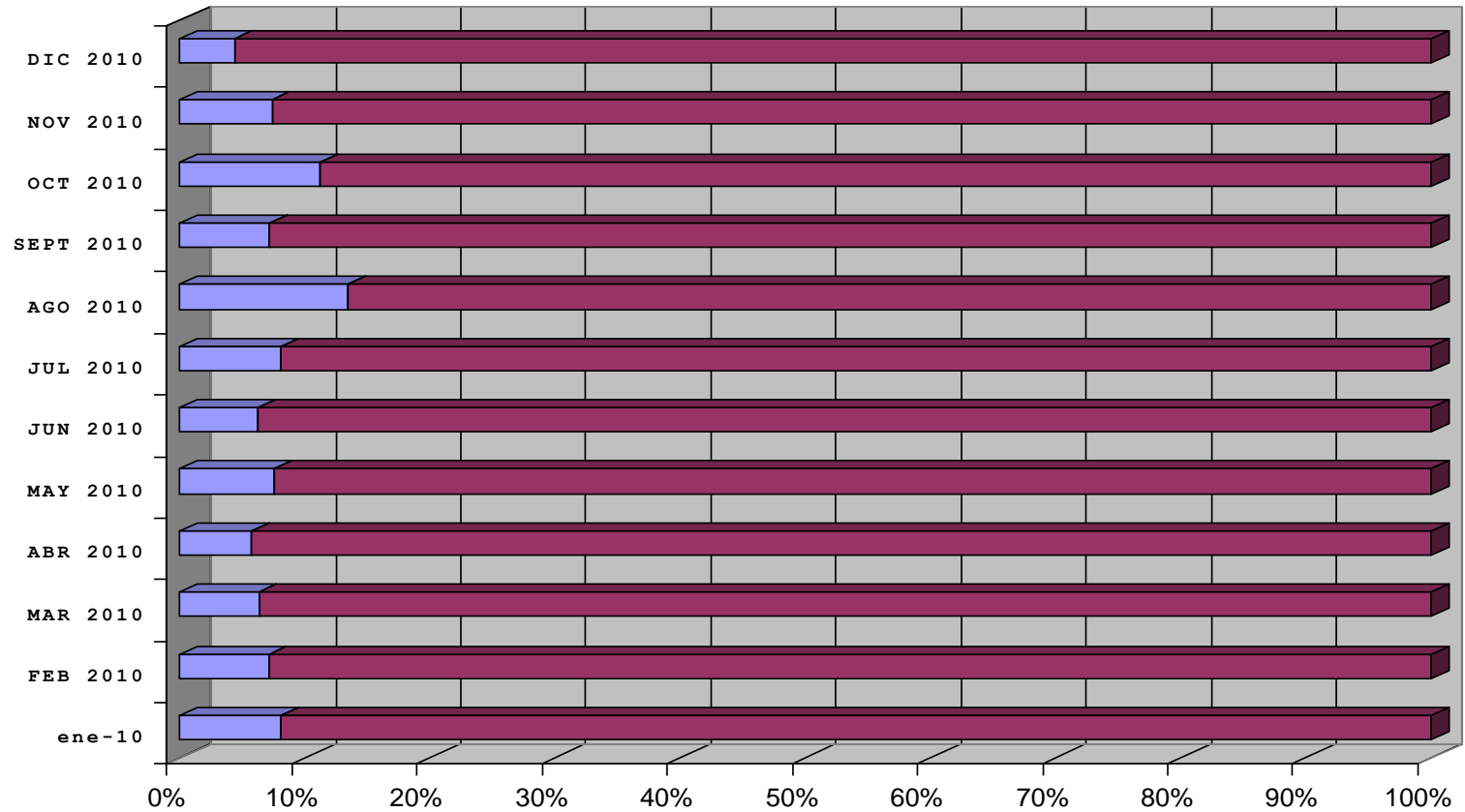

	ene-10	FEB 2010	MAR 2010	ABR 2010	MAY 2010	JUN 2010	JUL 2010	AGO 2010	SEPT 2010	OCT 2010	NOV 2010	DIC 2010
■ TOTL ALTAS CENTROS AP	456	471	536	476	443	453	526	549	542	538	465	442
■ NO ACREDITADOS	40	36	36	29	36	30	46	85	42	68	37	20

TOTAL ALTAS C. A. P. / NO ACREDITADOS

	TOTAL ALTAS	NO ACRE
SAN ISIDRO	253	5
TORRENT 1 / VEDAT	848	107
PICASSENT	287	59
ALAUAS	339	34
PAIPORTA	327	16
PICANYA	142	11
MONSERRAT	178	12
Bº LUZ	114	11
GIL Y MORTE	407	4
GUILLEM DE CASTRO	549	49
XIRIVELLA	480	60
TORRENT 2 / AUX. TORRE.	387	24
PINTOR STOLZ	587	36
NAPOLES Y SICILIA	671	29
FUENSANTA	328	46
TOTALES	5897	503

TOTAL ALTAS / NO ACREDITADOS POR C. A .P

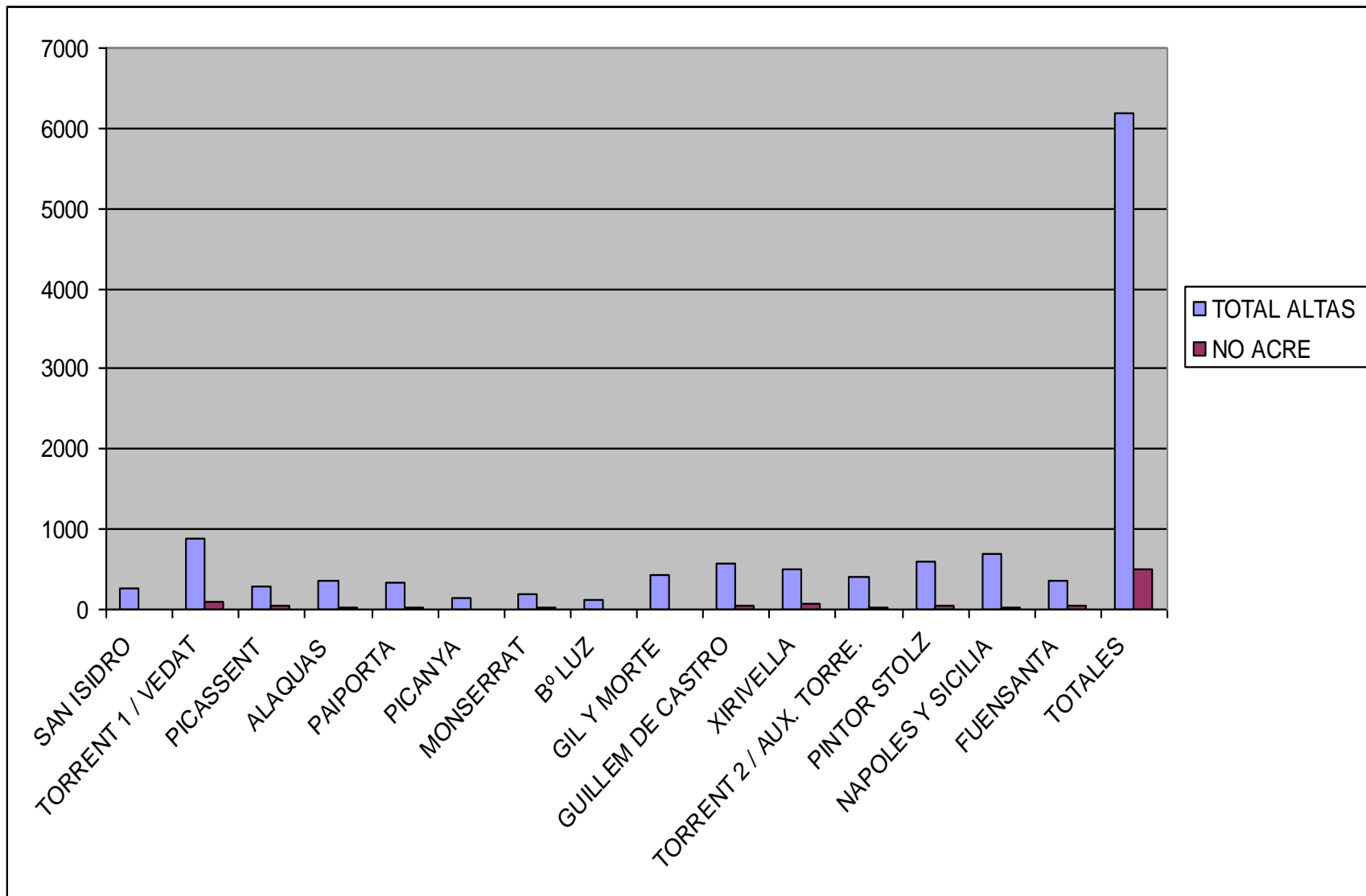

CAPITA DEP 09 S. COBERTURA

	POBLACIÓN SIP	POBLACIÓN CON TARJETA	POBL. PROTEGIDA POR EL SISTEMA PÚBLICO	POBL. PROTEGIDA POR SISTEMA PRIVADO Y ATENDIDA POR EL PÚBLICO	POBL. PROTEGIDA Y ATENDIDA POR EL SISTEMA PRIVADO	NO PROTEGIDOS
ALQUAS	31362	30021	30392	64	485	421
DOS AGUAS	286	276	280	1	2	3
MILLARES	427	402	420	2	4	1
MONTROY	2523	2405	2487	3	23	10
MONTERRAT	5644	5260	5349	15	102	178
REAL MONTROY	2058	1958	1944	1	54	9
PAIPORTA	24124	23023	23163	62	554	345
PICANYA	11498	10901	10956	49	296	197
PICASSENT	19876	18926	19171	41	389	275
AUX. TORRENT	3956	3415	3253	3	410	290
TORRENT 2	27376	25968	26673	37	114	552
TORRENT 1	41886	39932	40234	49	896	707
VEDAT	8980	8654	8743	45	123	69
XIRIVELLA	29631	27353	27738	66	595	1232
NÁPOLES Y SICILIA	24230	22083	22269	275	1020	866
GUILLEM DE CASTRO	27982	25599	25420	275	1259	1028
GIL Y MORTE	25322	23188	22788	224	1446	864
PINTOR STOLZ	41499	37811	37568	190	2061	1680
FUENSANTA	13828	12360	12629	38	290	871
Bº LUZ	8367	7779	7843	30	297	197
SAN ISIDRO	18702	17844	18133	80	255	234
TOTAL	369557	345158	347453	1550	10675	10029

POBLACION SIP POBLACION CON TARJETA POBL. PROTEGIDA POR EL S. POBL. PROTEGIDA POR SIS' POBLACION PROTEGIDA Y ATENDIDA POR SI NO PROTEGIDOS

369557	345158	347453	1550	10675	10029
---------------	---------------	---------------	-------------	--------------	--------------

INDICADORES RELACIÓN ASEGURAMIENTO DPTO. 09

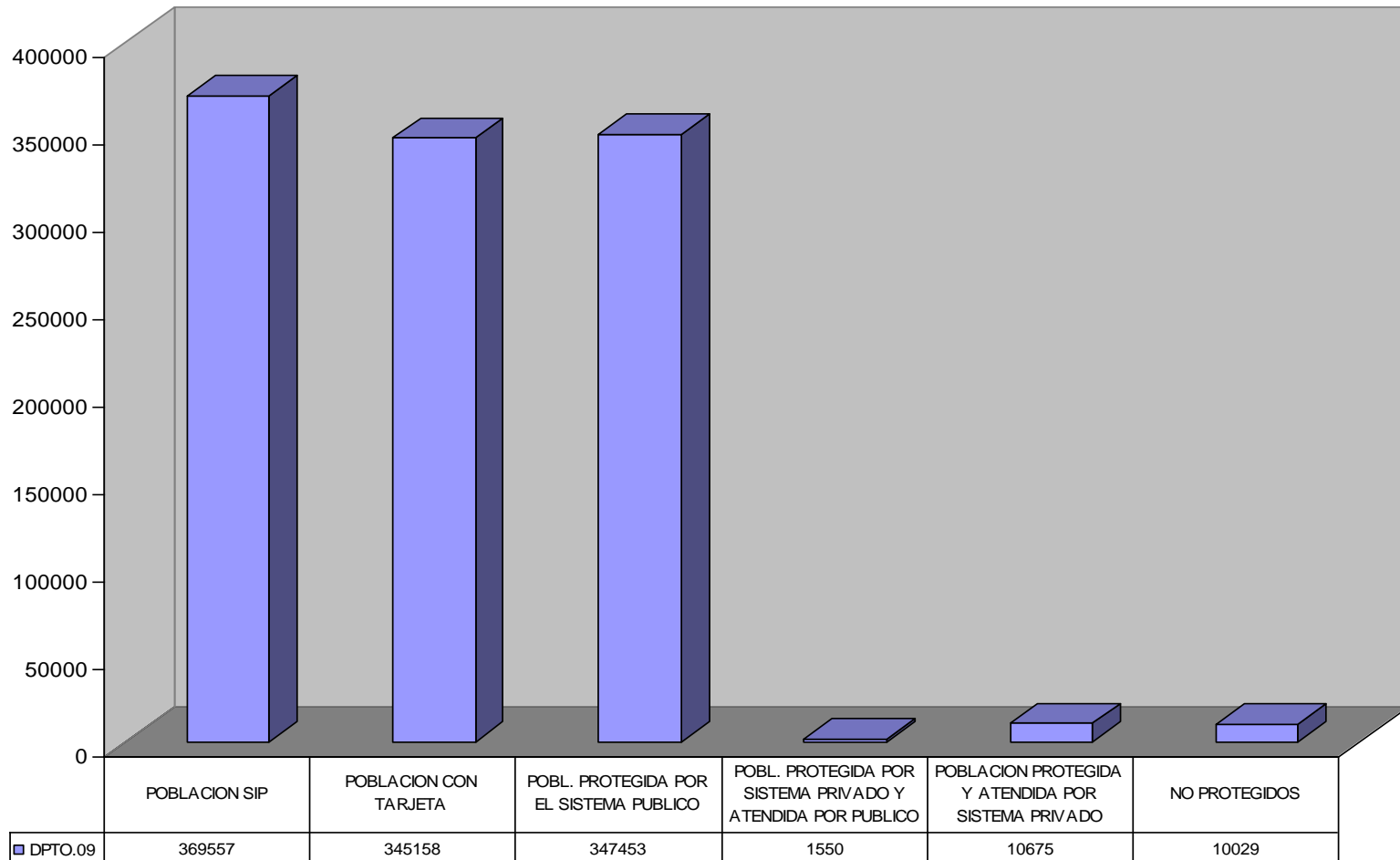

Población asignada por centro de Salud/ Población no protegida

<i>CENTROS</i>	<i>NO PROTEGIDOS</i>	<i>POBLACION SIP</i>
ALAQUAS	421	31362
DOS AGUAS	3	286
MILLARES	1	427
MONTROY	10	2523
MONTSERRAT	178	5644
REAL MONTROY	9	2058
PAIPORTA	345	24124
PICANYA	197	11498
PICASSENT	275	19876
AUX. TORRENT	290	3956
TORRENT 2	552	27376
TORRENT 1	707	41886
VEDAT	69	8980
XIRIVELLA	1232	29631
NÁPOLES Y SICILIA	866	24230
GUILLEM DE CASTRO	1028	27982
GIL Y MORTE	864	25322
PINTOR STOLZ	1680	41499
FUENSANTA	871	13828
Bº LUZ	197	8367
SAN ISIDRO	234	18702
	10029	369557

INDICADORES GESTION DE POBLACIÓN NO PROTEGIDA POR CENTROS

DPTO. 09

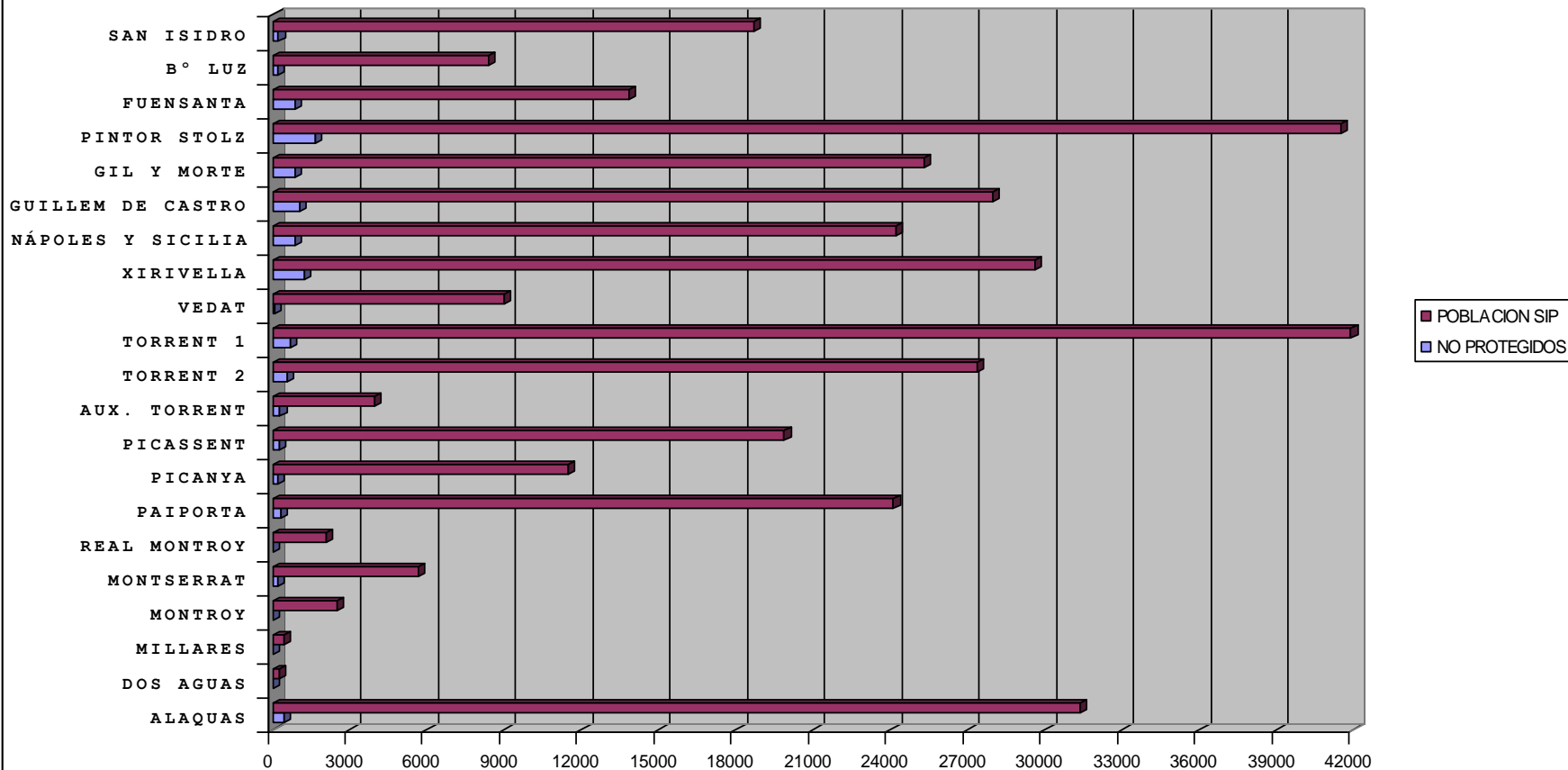

Resoluciones Provisionales resueltas por UAD Derivadas de los Centros de Salud

	ENERO	FEBRERO	MARZO	ABRIL	MAYO	JUNIO	JULIO	AGOST	SEPTIEMB	OCTUBR	NOVIEMB	DICIEMB	TOTALES
ALAQUAS	47	38	39	32	35	44	26	47	50	50	23	25	456
DOS AGUAS	4	2	2	5	4	6	0	4	0	1	2	0	30
MILLARES	2	1	0	3	1	2	0	2	0	1	2	0	14
MONTROY	7	5	16	10	8	8	0	7	3	0	9	1	74
R. MONTROY	7	3	14	8	6	3	1	7	3	1	6	0	59
MONTSERRAT	27	25	11	31	24	22	16	27	4	25	26	13	251
PAIPORTA	91	75	44	83	77	95	3	91	44	43	82	31	759
PICANYA	14	12	20	15	12	9	5	14	10	16	13	7	147
PICASSENT	3	3	11	9	6	5	9	3	8	17	9	12	95
C.A. TORRENT	6	0	12	10	14	11	4	6	1	5	6	7	82
TORRENT 2	39	29	67	44	41	39	24	39	30	33	34	21	440
VEDAT	38	27	31	33	30	25	11	38	19	22	30	17	321
TORRENT 1	92	81	105	86	79	87	23	92	46	87	98	63	939
XIRIVELLA	44	35	32	37	46	56	32	44	36	66	45	46	519
NAPOLES	18	16	41	19	18	40	33	18	17	40	16	32	308
C.A G. CASTRO	0	0	3	2	2	3	2	0	3	3	2	2	22
GUILLEM CAST	50	52	95	46	49	54	29	50	58	56	49	23	611
GIL Y MORTE	37	39	129	54	82	36	7	37	33	59	62	17	592
PINTOR STOLZ	98	96	91	86	79	102	38	98	66	97	98	65	1014
Bº LUZ	7	6	8	5	1	7	1	7	8	12	2	10	74
FUENSANTA	9	8	40	26	9	25	30	9	19	5	14	9	203
SAN ISIDRO	38	39	46	32	34	22	34	38	28	37	37	29	414
TOTAL	678	592	857	676	657	701	328	678	486	676	665	430	7424

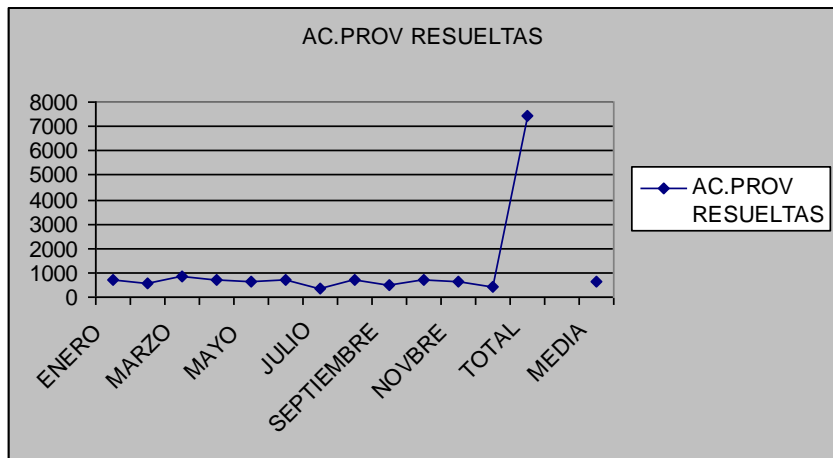

2010	AC .PROV RESUELTAS
ENERO	678
FEBRERO	592
MARZO	857
ABRIL	676
MAYO	657
JUNIO	701
JULIO	328
AGOSTO	678
SEPTIEMBRE	486
OCTUBRE	676
NOVEMBRE	665
DICIEMBRE	430
TOTAL	7424

MEDIA	618
--------------	------------

Resolución exp. derivados Centros Salud

	Inicios	Renova.	Totales
de junio a diciembre 2010	6	15	21
Estudio	2	0	2
Tramite	1	0	1
Aprobado	237	838	1075
Denegado	28	71	99
Cierre de expediente	5	12	17
Denegado por asistencia	8	12	20
Denegado por salario	5	11	16
Revisión, sigue decreto	4	320	324
Revisión, pasa a seguridad social	4	26	30
Error administrativo	1	6	7
Devolución Exp. trab. social	2	8	10
Totales	303	1319	1622

De enero a junio resol. Renovaciones 1612

Total exp. Decreto resueltos 2931

TOTAL ACTIVIDAD UAD POR MODALIDAD AC

	2010	enero a diciembre	media mensual
<i>Recien nacidos</i>		1561	130
<i>Nuevas altas</i>		3978	331
<i>Resoluciones Prov.</i>		7424	618
<i>Inicios Decreto</i>		303	25
<i>Disc.Protecc. Familiar,56/</i>		3984	332
Total		17250	1436

