



Plan para la Mejora de la Atención Domiciliaria

MEMORIA
HOSPITAL A DOMICILIO
2011



SERVICIO DE PROTOCOLIZACIÓN E INTEGRACIÓN ASISTENCIAL

DIRECCIÓN GENERAL DE ORDENACIÓN Y ASISTENCIA SANITARIA

AGENCIA VALENCIANA DE SALUD

INDICE

• Resumen	4
• Tablas resumen	20
• Unidades de Hospital a Domicilio (UHD), líneas y fecha de apertura	24
• Recursos humanos y nº de plazas disponibles por UHD:	
○ Todas las líneas de actividad	25
○ Línea Básica	26
○ Línea Pediátrica	27
○ Línea Salud Mental	28
• Cobertura poblacional del HAD	30
• Datos globales (todas las líneas):	
○ Evolución anual nº de altas y de la capacidad media anual utilizada	33
○ Evolución trimestral nº de altas y de la capacidad media anual utilizada	34
○ Peso relativo en camas del HAD en relación con el resto de Hospitales	35
○ Peso relativo en altas del HAD en relación con el resto de Hospitales	36
○ Peso de cada UHD en su propio Hospital	37
• Indicadores de actividad (SISAL):	
○ Todas las líneas	39
○ Línea Básica	43
○ Línea Pediátrica	57
○ Línea Salud Mental	70
• Catálogo de actividades (SIE)	84
• Coste (SIE)	87
• Detalle de Atención Paliativa	89
○ Coberturas de paliativos por UHD y por Dptº	90
○ Situación del HAD en los equipos de soporte de CP por Dptº	93
• Detalle por actividades seleccionadas:	
○ Pacientes activos en seguimiento programado a final de 2010	100
○ Pacientes en ventilación mecánica	101
○ Desarrollo de programas específicos	102

RESUMEN

SITUACIÓN GENERAL (ver tablas resumen).

En 2011 se han producido 35.666 altas en Hospital a Domicilio (HAD) lo que supone que, por primera vez desde su creación en la Agencia Valenciana de Salud (AVS), se produce una ligera **reducción global de actividad** (-0.3%) respecto a las 35.802 altas en 2010 (-136 altas). Más que un problema de volumen de actividad se trata de una estabilización, tras una tendencia creciente mantenida desde 1990.

Desde la creación de las primeras UHD en 1990 hasta el final de 2010 se han generado 327.603 altas, un volumen de actividad que supone un sólido cimiento sobre el que se fundamenta la legitimidad de esta modalidad asistencial así como su consolidación en la AVS.

En 2011, se ha llegado a una cobertura del **90% de la población** y el HAD sigue manteniendo su peso dentro del sistema:

- **El 1º hospital de la AVS en número de “camas”** (1.424 plazas/día disponibles en HAD) y
- **El 2º en número de altas anuales** (35.666 altas), sólo por detrás del H. La Fe (37.652 altas) (Tabla 1).

Tabla 1
HAD: PLAZAS DISPONIBLES Y ACTIVIDAD (2011)

HOSPITALES	Capacidad		Actividad	
	Orden	Nº Camas	Orden	Nº Altas
HAD	1º	1.424	2º	35.666
H. La Fe	2º	983	1º	37.652
H. Gral Alicante	3º	801	3º	32.640

En cuanto a la **tipología de pacientes atendidos en 2011** destaca que el **50%** de las altas de los enfermos atendidos han sido **altas de tipo médico** básicamente por patologías crónicas y el **41%** han sido **altas de pacientes paliativos** (Tabla 2). Cabe destacar que a pesar del estancamiento de actividad, los pacientes paliativos han seguido aumentando su peso en la actividad de las UHD pasando progresivamente del 23% en pacientes y el 26% en altas en 2006, al 39% y al 41% respectivamente en 2011.

Tabla 2
HAD: Tipología de pacientes 2011

Pacientes	Altas	%
Médicos	17.833	50%
Paliativos	14.623	41%
Posquirúrgicos	1.990	6%
S. Mental	1.221	3%
Total	35.666	100%

En cuanto a la **evolución de la capacidad**, medida en términos de plazas/día disponibles (“camas”), se observa una disminución en la línea Básica (-8), un aumento en Salud Mental (+4) y el mantenimiento de la línea Pediátrica (Tabla 3).

En términos de actividad, se observa una disminución en la línea Básica (- 399 altas) y un aumento en las líneas S.Mental (+96 altas) y Pediátrica (+167 altas) (Tabla 4).

A pesar de la presencia de fisioterapeutas en algunas UHD, la línea de Rehabilitación no está todavía documentada, diseñada ni formalmente constituida, por lo que no podemos presentar información detallada por esta línea de actividad.

Tabla 3

HAD: Distribución de camas/día disponibles por líneas de actividad 2007- 2011

Líneas de actividad	2007	2008	2009	2010	2011	Dif 2011-10
Línea Básica	1.124	1.192	1.272	1.340	1.332	-8
Línea S. Mental	17	30	50	54	58	4
Línea Pediátrica	9	9	33	34	34	0
Línea Rehabilitación	-	-	-	-	-	-
Total camas/día disponibles	1.150	1.231	1.355	1.428	1.424	-4

Tabla 4

HAD: Distribución de altas por líneas de actividad 2007- 2011

Líneas de actividad	2007	2008	2009	2010	2011	Dif 2011-10
Línea Básica	25.692	26.905	31.338	33.911	33.512	-399
Línea S. Mental	127	367	830	1.125	1.221	96
Línea Pediátrica	314	430	780	766	933	167
Línea Rehabilitación	-	-	-	-	-	-
Total altas anuales	26.133	27.702	32.948	35.802	35.666	-136

NUEVAS UHD

En 2011 no ha habido nuevas aperturas manteniéndose un número total de **24 UHD** y **1.424 plazas/día disponibles** (Tabla 5):

Tabla 5

HAD: Aperturas de UHD por año y plazas disponibles (1990-2011)

Año	Aperturas de UHD				Nº Aperturas	Nº Acumulado	Plazas Disponibles
1990	Elx	Dénia	La Fe	Gral Alacant	4	4	154
1991	Elda	Alcoi	Gral Vcia	Clínic	4	8	308
1992						8	308
1993	Xàtiva				1	9	336
1994	Arnau	Gandia	Orihuela		3	12	420
1995						12	420
1996	Peset				1	13	483
1997	IVO				1	14	573
1998						14	573
1999						14	573
2000	Sagunt				1	15	814
2001						15	814
2002	La Plana				1	16	903
2003						16	903
2004						16	903
2005	Gral Cast	Prov Cast			2	18	1.029
2006	S. Joan				1	19	1.083
2007	Vilajoiosa				1	20	1.150
2008	Vinaròs				1	21	1.231
2009	Torreveija	Manises			2	23	1.355
2010	Vinalopó				1	24	1.428
2011						24	1.424

RECURSOS HUMANOS

En relación a los **recursos humanos**, en HAD trabajan 338,8 profesionales a tiempo completo. En 2011 se han incorporado **1,2 nuevos profesionales** (expresados en equivalentes a tiempo completo) en el conjunto de la AVS (Tabla 6).

En los programas asociados a las UHD (Médicos de las UHD en funciones de equipo de soporte hospitalario para pacientes paliativos; Enfermeras gestoras de casos hospitalarios, Enfermeras de gestión de enfermedades y Enfermeras de programas de paliativos) trabajan actualmente 4,5 médicos y 18,8 enfermeras a tiempo completo, se **observa un crecimiento de 7,4 enfermeras** a tiempo completo en relación a 2010.

El crecimiento en 2007-2011 ha sido muy significativo con 132 nuevos profesionales en el conjunto de HAD y 22 más en programas asociados.

Tabla 6

HOSPITAL A DOMICILIO 2011

RECURSOS HUMANOS HAD Y PROGRAMAS ASOCIADOS (expresados en ETC)

PROFESIONALES	GENERAL	LINEA BÁSICA	LINEA PEDIÁTRICA	LINEA S. MENTAL	LINEA RHB	TOTAL
COORDINADOR MEDICO	15,8					15,8
MEDICO		75,2				75,2
PSIQUIATRA				5,5		5,5
PEDIATRA			2,5			2,5
COORDINADORA ENFERMERIA	17,3					17,3
ENFERMERA		162,8	5,0	6,4		174,2
AUX. ENFERMERIA	21,3		0,5	2,2		24,0
FISIOTERAPEUTA					3,3	3,3
TRAB. SOCIAL	3,5					3,5
AUXILIAR ADMINISTRATIVO	13,5					13,5
PSICOLOGO (a través de convenios con organizaciones externas)	4,2					4,2
TOTAL	75,5	237,9	8,0	14,1	3,3	338,8
MEDICOS Soporte Paliativos Intrahospitalario		4,5				4,5
ENFERMERAS Gestoras / Paliativos / Gestión Enf.		18,8				18,8
TOTAL	75,5	261,1	8,0	14,1	3,3	362,0

CARTERA DE SERVICIOS

La cartera de servicios del HAD se agrupa por líneas de actividad:

Líneas básicas de actividad:

Se trata de las líneas de actividad presentes desde el mismo momento de creación de una UHD:

- Médica
- Postquirúrgica
- Paliativa

Líneas específicas de actividad:

Se trata de las líneas de actividad fruto de la evolución del HAD y sujetas a planificación en su despliegue por parte de la AVS:

- Salud Mental
- Pediatría: solo previstas en UHD La Fe (Valencia), UHD General (Alicante) –ya operativas- y UHD Clínico (Valencia) –pendiente de apertura-
- Rehabilitación

- **En la tabla 7 se presenta la situación de las líneas de actividad de la cartera de servicios a finales de 2011.**

Tabla 7

HAD: SERVICIOS DISPONIBLES a 31.12.2011							
Dptº	Descripción	LINEAS DE ACTIVIDAD EN HOSPITAL A DOMICILIO					
		LINEAS BÁSICAS			LÍNEA Salud Mental	LÍNEA Rehabilitación	LÍNEA Pediátrica
		GESTIÓN DIRECTA	Médica	Postquirúrgica			
1	Vinaroz						
2	Castellón-General						
2	Castellón-Provincial						
3	La Plana						
4	Sagunto						
5	Valencia-Clinico						
6	Valencia-Arnau						
7	Valencia-La Fe						
8	Requena						
9	Valencia-General						
10	Valencia-Dr Peset						
12	Gandía						
14	Xàtiva-Ontinyent						
15	Alcoi						
16	Villajoyosa						
17	Alicante-San Juan						
18	Elda						
19	Alicante						
20	Elche						
21	Orihuela						
	CONCESION. ADM.						
11	La Ribera						
13	Denia						
22	Torrevieja						
23	Manises						
24	Elche-Vinalopó						
	OTROS						
	IVO						
% Dptº con líneas de actividad abiertas		96%	96%	96%	30%	13%	67%

No disponible
 No planificado
 Disponible
 Pendiente de homologación

DATOS RELEVANTES DE ACTIVIDAD

Variación de Actividad 2011-2010 por UHD

En la figura siguiente se presenta el % de variación del nº de altas entre 2011 y 2010

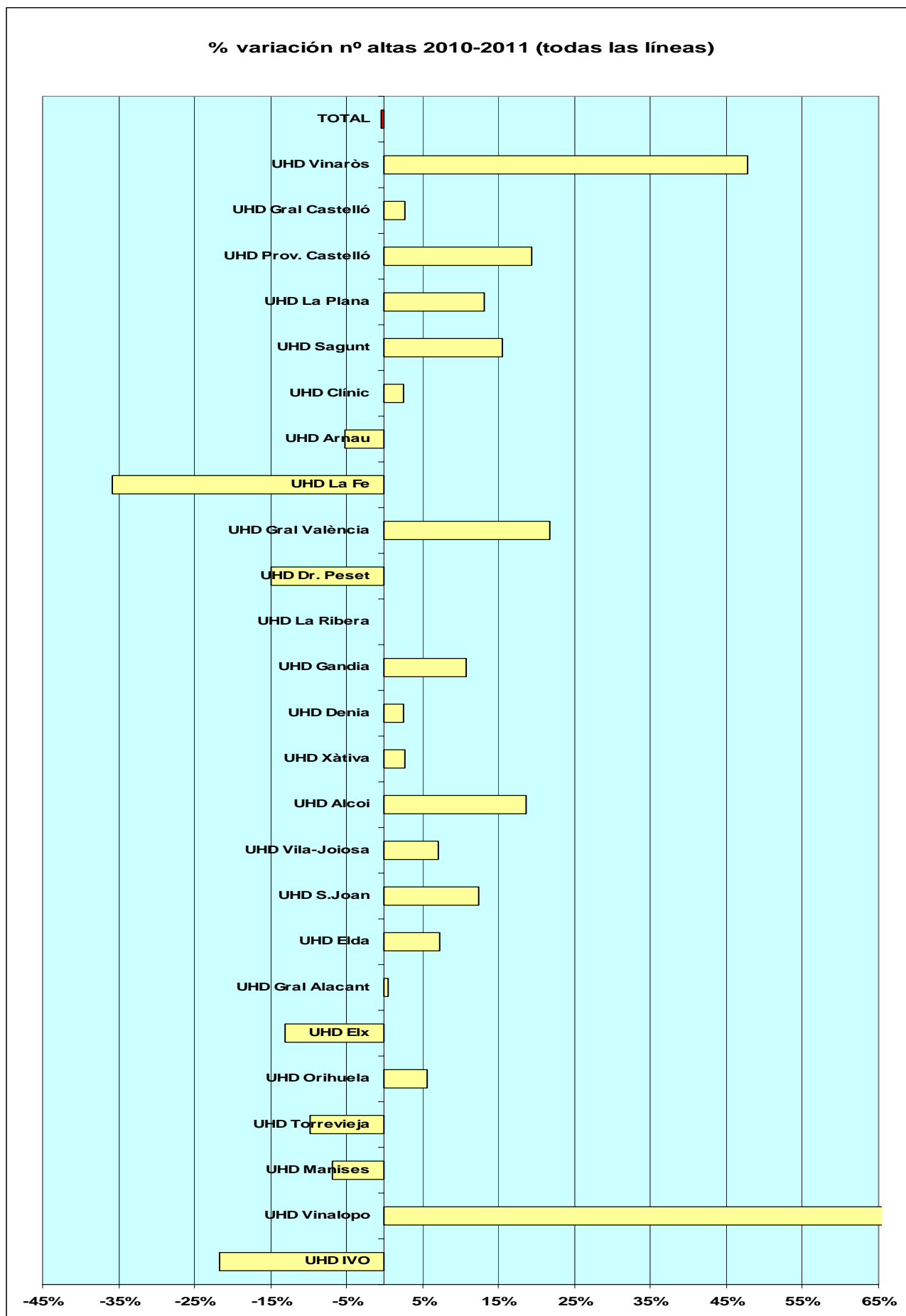

DATOS RELEVANTES DE ACTIVIDAD

Por primera vez en la historia del HAD se rompe la tendencia al alza del nº de altas

Nº Altas del HAD en 2011 (35.666 altas) en relación a 2.010 (35.802 altas) ha disminuido en 136 altas, y esta reducción se limita exclusivamente a la línea básica (-399 altas). Aunque el volumen no es significativo, sí que es relevante que por primera vez en la historia del HAD se rompe la tendencia creciente iniciada desde la misma apertura de las primeras UHD en 1990. Varios factores han podido influir en este estancamiento: reducción de personal en UHD Manises, cierre de la línea de salud mental en UHD Vila Joiosa durante 8 meses, el traslado de la UHD La Fe al nuevo hospital, la realización del concurso-oposición para médicos de UHD o simplemente, la reducción de la actividad de algunas UHD que en casos concretos se viene repitiendo en los últimos años.

Consolidación de la diferenciación de altas por tipo de función

El HAD organiza sus altas en tres tipos: altas equivalentes a una Consulta Externa, a una atención en Hospital de Día o a un ingreso en una cama hospitalaria pero, a diferencia del hospital convencional, las realiza en el domicilio de los pacientes.

Dado que cada tipo de alta tiene un peso diferente derivado de su nivel de consumo de recursos (nº estancias, nº visitas domiciliarias médicas y de enfermería...), el sistema de información calcula “altas ponderadas” lo que permite comparar la actividad entre UHD.

El tipo de altas sigue la siguiente distribución (Tabla 8):

Tabla 8
HAD: % de distribución de funciones 2006 - 2011

Función	2006	2007	2008	2009	2010	2011	Promedio
C. Externa	13%	10%	14%	13%	16%	18%	14%
Hospital de Día	26%	18%	21%	20%	19%	18%	20%
Hospitalización	61%	72%	65%	67%	64%	64%	66%
Total	100%	100%	100%	100%	100%	100%	100%

¿ Evolucionamos hacia un modelo “integrado” o de “clientela cautiva”?

El % de pacientes nuevos entre 2006-2011 sigue una tendencia continuada a la baja desde el 59% en 2006 al 50% en 2011 (Tabla 9), lo que supone que el 50% de los pacientes reingresan en la UHD a lo largo del año. No obstante, se observa una gran variabilidad: desde el 16% en UHD Vinaròs (o el 23% en UHD Prov. Castelló) hasta el 89% de pacientes nuevos en UHD Peset. El riesgo en este caso es crearse una clientela “cautiva” y reingresarla con frecuencia, dando mucho servicio a unos pocos pacientes a costa de la poca captación de pacientes nuevos.

Tabla 9

Indicadores	2006	2007	2008	2009	2010	2011	Promedio 2006-11
% pacientes nuevos	59%	60%	55%	58%	55%	50%	56%

ATENCIÓN PALIATIVA

La contribución de las UHD a la atención de pacientes susceptibles de cuidados paliativos a lo largo de estos años ha sido muy significativa y sigue creciendo. El HAD lleva atendiendo pacientes que requieren cuidados paliativos desde la creación de las primeras UHD en 1990, es decir, 22 años: de las 327.603 altas totales dadas hasta final de 2011, 111.898 han sido altas paliativas, que corresponden a 68.178 pacientes paliativos. En los últimos 5 años (2007-11) ha habido un fuerte crecimiento de la actividad tanto en el ámbito general como en el paliativo (Tabla 10).

Tabla 10

HAD: Altas y pacientes totales y paliativos por periodo

	22 años	Ultimos 5 años	Ultimo año	
	Periodo 1990-2011	Periodo 2007-2011	Año 2011	% sobre Total
Altas Totales	327.603	158.251	35.666	
Altas de Pacientes Paliativos	111.898	65.996	18.269	41%
Pacientes Paliativos	68.178	38.794	9.459	39%

El peso de los paliativos en la actividad de las UHD ha sido creciente a lo largo de estos años. En los últimos 5 años (2007-2011), las UHD han atendido a 38.794 pacientes paliativos. En el año 2011, el conjunto de las 24 UHD existentes ha atendido a 9.459 pacientes paliativos (lo que representa el 39% de sus enfermos) y ha dado 18.269 altas paliativas (lo que representa el 41% en términos de actividad).

Tabla 11

ESTIMACIÓN DE PACIENTES SUSCEPTIBLES DE CUIDADOS PALIATIVOS EN LA CV 2005 - 2011

	2.005	2.006	2.007	2.008	2.009	2.010	2.011
Población empadronada ≥65 años a Diciembre	813.852	832.286	838.089	835.478	836.080	856.019	870.239
Estimación de pacientes paliativos (*)	16.277	16.645	16.927	16.709	16.721	17.120	17.405

(*) Según el Plan integral de cuidados paliativos de la CV, el nº pacientes paliativos se estimaba en 16.927 en 2007, aproximadamente, el 2% de la población empadronada ≥65 años

En cuanto a la cobertura, si en 2011 se estimaba en 17.405 el número de pacientes paliativos (Tabla 11), **las UHD han asumido la atención de 9.459 pacientes paliativos lo que supone el 54% de los estimados** (el 56% si añadimos la atención paliativa proporcionada por los equipos no homologados de La Ribera y de la AECC de Elche)

Para los pacientes paliativos oncológicos, la cobertura a cargo del HAD es del 65% y para los no oncológicos, del 37% (Tabla 12).

Tabla 12

ESTIMACIÓN PACIENTES PALIATIVOS 2011		HAD 2011	
		Pacientes atendidos ¹	% cobertura general
Oncológicos	10.676	6.937	65%
No oncológicos	6.729	2.522	37%
TOTAL	17.405	9.459	54%

¹ No incluye La Ribera y AECC Elx (336 pacientes).

Si se incluyen la cobertura es del: **56%**

Existen UHD con gran vocación paliativa y en 2011, 6 UHD superaron los 500 pacientes paliativos :

1. > 900 pacientes UHD Elda (920) y UHD General Alacant (916)
2. 800-900 pacientes UHD Sant Joan (883)
3. 700-800 pacientes
4. 600-700 pacientes UHD Clinic (616) y UHD Denia (632)
5. 500-600 pacientes UHD Vila Joiosa (541)

Por otra parte, la actividad paliativa representa una parte importante de la actividad del HAD y así, en 11 UHD, las altas de pacientes paliativos representan el 50% o más de sus altas totales:

- Clinic 74%
- Vinaròs 72%
- General Alacant 67%
- Elda 64%
- Gandía 59%
- General Valencia 58%
- Vila Joiosa 57%
- Castelló Provincial 54%
- La Fe 52%
- Castelló General 51%
- Torreveija 50%

La UHD como Equipo de Soporte de Cuidados Paliativos del Departamento

El Plan integral de cuidados paliativos de la Comunidad Valenciana 2010-2013 establecía la necesidad de configurar un equipo de soporte de cuidados paliativos del departamento (ES) integrado, con funciones en la comunidad y en el hospital. Igualmente posibilitaba que el colectivo multidisciplinar de profesionales que compone una UHD, podía constituir un ES **mixto**, es decir, que asumiera las funciones de soporte tanto en el hospital como en la comunidad (domicilio) **e integrado**, es decir, asociado con los referentes de cuidados paliativos de cada equipo de atención primaria y, en su caso, con nuevos perfiles de enfermería: enfermeras gestoras de casos hospitalarias y comunitarias, enfermeras de gestión de enfermedades o enfermeras de programa de paliativos.

En relación a las funciones que el HAD puede desarrollar en los ES, a las ya clásicas actividades de la función de “equipo de soporte domiciliario”, las UHD siguen añadiendo otras actividades propias de la función de “equipo de soporte hospitalario”:

- **Interconsulta paliativa** a cargo de los médicos coordinadores.
- **Consultas externas de paliativos:**
En 2011, 8 UHD desarrollaron esta prestación (Clínico, Xàtiva, Denia, Alcoi, Vila Joiosa Elda, Alacant y Torreveija) realizaron 8.575 consultas externas
- **Ingreso paliativo:**
 - **En camas específicas** (*exclusivas para pacientes en situación de final de vida*):
 - ◇ UHD Elda dispone de 6 camas específicas a su cargo y ha realizado 191 ingresos en 2011.
 - ◇ El Hospital General de Valencia ha creado una unidad con 15 camas específicas para la atención de pacientes paliativos. La UHD del hospital ingresa pacientes paliativos a su cargo en dicha unidad (116 ingresos en 2011).
 - **En camas no específicas** (*es decir, en cualquier cama del hospital*)
 - ◇ *con atención 100% a cargo de la UHD:* se han declarado 66 ingresos, aunque pensamos que esta cifra está claramente infravalorada.

◇ con atención compartida con otro servicio en camas de dicho servicio: no se han contabilizado, aunque 8 UHD declaran que realizan este tipo de atención.

- **Seguimiento telefónico y coordinación asistencial**, que se traduce en un volumen importante de pacientes paliativos (4.574 pacientes) incluidos en seguimiento telefónico programado tras el alta de las UHD a lo largo de 2011.

Es de señalar igualmente que en algunas UHD estas tareas han sido transferidas total o parcialmente a nuevos perfiles de enfermería que trabajan en programas asociados a las UHD:

- Enfermeras de gestoras de casos hospitalarias: UHD General Castellón, UHD Provincial Castellón, UHD General Alicante y UHD General Elche.
- Enfermeras de gestión de enfermedades: UHD La Fe.
- Enfermeras del programa de paliativos: UHD Denia y UHD Elda.

- **Intervención de apoyo psicológico y social** a enfermos oncológicos y familiares a cargo de convenios de colaboración con asociaciones de pacientes, entre otras.

- **Docencia:**

- En 2011, globalmente, 81 profesionales (46 médicos y 35 enfermeras) de las UHD han participado en 108 cursos y han impartido 242 clases.
- Los profesionales las UHD colaboran en la formación de pregrado en cuidados paliativos de los estudiantes de enfermería y de nutrición.
- En el postgrado, las UHD se han consolidado como docentes en enfermería y medicina, pero también en farmacia (FIR) y en psicología (PIR). En el ámbito médico, es de resaltar que los médicos residentes de medicina familiar y comunitaria y de medicina interna rotan por las UHD dentro de su plan de formación hospitalaria, como también lo hacen frecuentemente los médicos tutores de atención primaria. También crecen progresivamente las rotaciones externas de profesionales de otras comunidades autónomas.
- Por otra parte, es habitual la participación de los profesionales de las UHD como coordinadores y/o docentes en la mayoría de los cursos que en materia de atención paliativa se integran en la oferta pública formativa de la EVES.

En cuanto al **papel del HAD en los Equipos de Soporte departamentales**, en la tabla 13 se muestra la distribución final de las funciones que las UHD desarrollan actualmente en cada departamento y su participación en la comisión de cuidados paliativos (ver detalle por departamento en página 93).

Tabla 13

PLAN DE CUIDADOS PALIATIVOS 2011: EL HAD EN EL EQUIPO DE SOPORTE DEPARTAMENTAL

DEPARTAMENTOS	UHD	FUNCIONES DE LA UHD REALIZADAS en 2011 COMO EQUIPO DE SOPORTE DE CUIDADOS PALIATIVOS DEL DEPARTAMENTO								Algún profesional de la UHD ¿miembro de la Comisión Departamental?	Nº Profs
		Función Soporte Domiciliario	Función Docencia	Función de Soporte Intrahospitalario					Ingresos hospitalarios paliativos		
				Interconsulta paliativa	Consulta Externa Paliativos	100% a cargo de UHD					
						en camas específicas	en otras camas	compartidos con otro servicio			
DPTº de GESTION DIRECTA	Nº de UHDs	19	18	13	6	2	2	5	19	25	
	%(sobre 19 UHD)	100%	95%	68%	32%	11%	11%	26%	100%		
DPTº CONCESIONES ADM.	Nº de UHDs	5	3	4	2	0	0	3	3	4	
	%(sobre 5 UHD)	100%	60%	80%	40%	0%	0%	60%	60%		
TODOS LOS DPTº DE LA AVS	Nº de UHDs	24	21	17	8	2	2	8	22	29	
	%(sobre 24 UHD)	100%	88%	71%	33%	8%	8%	33%	92%		

Como se observa, dentro del ES departamental, el 100% de las UHD ejerce funciones de equipo de soporte domiciliario y el 88% realiza docencia paliativa. En relación a las funciones de soporte intrahospitalarias, el 71% de las UHD asume interconsultas paliativas, el 8% de las UHD asume ingresos hospitalarios (100% a su cargo) en camas específicas para pacientes paliativos y

otro 8% en cualquier cama del hospital. Además, el 33% de las UHD realiza ingresos compartidos con otros servicios en camas de dichos servicios. Por otra parte, actualmente 29 profesionales de las UHD son miembros las Comisiones de CP de los Dptº donde asumen funciones de presidente, secretario o vocal: el 92 % de las UHD (100% en los Dptº de gestión directa), tienen uno o varios miembros en dicha Comisión.

En la tabla 14 se presentan algunos datos cuantitativos sobre las funciones del HAD como equipo de soporte en cuidados paliativos

Tabla 14

**2011 HAD COMO EQUIPO DE SOPORTE EN CUIDADOS PALIATIVOS
FUNCIONES GENERALES Y HOSPITALARIAS**

CONSULTA EXTERNA

Disciplina	Nº primeras	Nº sucesivas	Total
Médicos	1.159	3.942	5.101
Enfermeras	800	2.674	3.474
TOTAL	1.959	6.616	8.575

INGRESO HOSPITALARIO

Ingresos a cargo de la UHD	En camas específicas	En camas no específicas	Total
Nº Ingresos	307	66	373

ATENCIÓN TELEFÓNICA

Nº pacientes paliativos incluidos en SEGUIMIENTO TELEFONICO PROGRAMADO a lo largo de 2011	4.574
---	--------------

DOCENCIA

Disciplina	Nº profesionales	Nº cursos	Nº clases
Médicos	46	74	172
Enfermeras	35	34	70
TOTAL	81	108	242

LINEA DE SALUD MENTAL

- En 2011, la única modificación de la cartera de servicios ha sido el **cierre temporal de la línea de salud mental en la UHD Vila Joiosa a final de abril**. Este cierre se acumula al que ya se produjo en la UHD Sant Joan a final de febrero 2010 y que no se ha reabierto.
- A finales de 2011, existía línea de salud mental operativa en las siguientes 6 UHD: **UHD Castelló, UHD Sagunt, UHD Clinic, UHD Arnau, UHD La Fe y UHD Gandía**.
- La capacidad ha aumentado en **+4 plazas/día**, y también ha aumentado la actividad medida en número de altas en relación a 2010, 1.221 en 2011 (**+96 altas**).
- Los indicadores de actividad de las 6 UHD operativas muestran una **gran disparidad**. Esta circunstancia requiere una puesta en común al objeto de **consensuar los puntos clave para el desarrollo homogéneo de la línea**: tipología de pacientes, funcionamiento, modelos organizativos...

LINEA PEDIÁTRICA

- o La actividad de la línea pediátrica de la **UHD La Fe** se mantiene estable en torno a 300 altas anuales en el ámbito de la oncología infantil.
- o En la **UHD General Alicante** (abierta en junio 2008), entre 2009 y 2010 se produjo una disminución de actividad pasando de 479 altas a 467 altas en 2010 (-12 altas). Entre 2010 y 2011 se ha producido una reactivación de su nivel de actividad, pasando de 467 altas a 626 altas en 2011 (**+ 159 altas**).

Sin embargo, en esta UHD se mantiene la tendencia señalada en la memoria 2010:

- **Aumenta la autoderivación:** de 92 ingresos en 2009 a 290 en 2010 (+198 ingresos) y a 389 en 2011 (origen del 62% de los ingresos)
- Se mantiene la **disminución de la oncología infantil como proveedor de pacientes** de la UHD: en 2010 se produjo una fuerte disminución en relación a 2009 (-209 ingresos), especialmente desde la sala de hospitalización y, en 2011, se mantiene este esquema (Tabla 15):

Tabla 15

UHD GENERAL ALICANTE LÍNEA PEDIATRICA

Oncología Infantil como origen de pacientes de la UHD 2009-2011

ONCOLOGIA INFANTIL	2009	2010	2011	Dif 2010-2011
ORIGEN: Sala de Hospitalización	262	55	31	-24
ORIGEN: C. Externas	4	8	11	3
ORIGEN: Hospital de Día	18	11	33	22
TOTAL	284	74	75	1

- Una actividad prioritaria de la línea pediátrica es la oncología infantil. De hecho, fue la justificación inicial de la apertura de esta línea y sigue siendo el criterio de planificación de nuevas aperturas: abrir líneas pediátricas en las UHD de aquellos hospitales que disponen de oncología infantil.
- Se abre progresivamente el abanico de pacientes acercándose al modelo polivalente que propugna la AVS, en el sentido de ampliar la tipología de niños enfermos que se beneficien del HAD (Tabla 16):

Tabla 16

AREAS DE PEDIATRÍA PROVEEDORAS DE PACIENTES A LAS UHD en 2011
Cirugía Pediátrica
Medicina Digestiva
Hematología
Lactantes
Neonatología
Nefrología
Neurología
Oftalmología
Oncología
Pediatría
Traumatología

DESARROLLO DE PROGRAMAS ESPECÍFICOS

Poco a poco van apareciendo programas nuevos por iniciativa de las UHD, innovaciones que impulsan la evolución del HAD, amplían los servicios prestados, y que son desarrollados por los propios profesionales de las UHD.

Cada año, la proliferación de nuevos programas es patente como se muestra en la tabla resumen correspondiente.

Los nuevos programas que se han declarado este año podrían ser agrupados en:

A.- Paliativos

B.- Tecnología:

- Nutrición Artificial Domiciliaria: parenteral, enteral, control y cambio de sondas de gastrostomía
- Ventilación mecánica
- Transfusiones periódicas
- Paracentesis periódicas
- Administración periódica de hierro IV
- Relleno de bombas intratecales
- Control de marcapasos

C.- Rehabilitación: alta temprana en fracturas de cadera

D.- Enfermedades concretas: Insuficiencia cardíaca, EPOC, TVP, ELA, Fibrosis Quística, Pielonefritis aguda, Disfagia...

E.- Miscelánea: Paciente solo, Identificación patología social, Prescripción, control, recuperación y reciclaje de material ortoprotésico, recuperación y reciclaje de medicación ...

COSTE

A partir de los datos del SIE, se ha hecho una estimación de los costes efectuando cálculos sobre 19 UHD. En unas pocas UHD faltaban datos relevantes de costes (personal, farmacia...) y, en estos casos, se ha estimado el coste a partir del número de profesionales o de la media de consumo de farmacia por alta.

El coste estimado de una estancia en "Hospital a Domicilio" en 2010 es de **98 €** y el coste de un alta ponderada (más representativa que un alta bruta) es de **1.063 €**. Observando los años 2008, 2009 y 2010, los costes parecen estabilizarse en torno a 100 € la estancia y 1.000 € el alta en HAD.

En ambos casos la variabilidad entre UHD es muy importante: entre **46 €** (UHD Orihuela) y **183 €** (UHD Peset) por estancia, y entre **537 €** (UHD Elda) y **1.893 €** (UHD Gral Castelló) por alta ponderada. Esta enorme variabilidad puede no estar totalmente justificada por la diferencia de actividad de las UHD y aconsejaría revisar el sistema de cálculo de costes del SIE relativos al HAD.

En cuanto a la distribución del coste, los principales factores son: **Personal**, que supone el **57,9%**; **Farmacia y material**, el **18,3%**; **Gastos estructurales**, el **10,9%**; y **Transporte de profesionales**, el **7,5%** (Tabla 17).

Tabla 17

HOSPITAL A DOMICILIO: DISTRIBUCIÓN DEL COSTE (2010) **Cálculo sobre 19 UHD**

Origen de coste	Coste	%	DESCRIPCIÓN
Centros actividad Estructurales	2.904.837 €	10,9%	Dirección, Administración, Admisión, Agua, Luz, Telecomunicaciones, Mantenimiento...
Consumo material sanitario	4.877.059 €	18,3%	Farmacia, Material sanitario y no sanitario...
Personal	15.406.280 €	57,9%	Médicos, Psiquiatras, Pediatras, Enfermeras, Aux.Enfermería, Fisioterapeutas, T.Sociales, Aux. Adm
Prestaciones : Exoprótesis	1.116.475 €	4,2%	Terapias respiratorias, sillas de ruedas, andadores...
Serv. Externos: Serv. contratados	1.985.404 €	7,5%	Transporte profesionales (Dietas por km, Taxi)
Serv. Externos : Suministros ext.	321.541 €	1,2%	Productos hematológicos...
Total	26.611.596 €	100%	

HAD EN LAS CONCESIONES ADMINISTRATIVAS

Actualmente hay 5 departamentos gestionados por las concesiones administrativas.

A final de 2011, cuatro concesiones administrativas tienen su UHD homologada:

1. UHD Denia (Departamento Marina Alta)
2. UHD Torreveija (Departamento Torreveija)
3. UHD Manises (Departamento Manises)
4. UHD Vinalopó (Departamento Elche-Crevillente-Aspe)

Por lo tanto, tan solo queda pendiente la homologación de la UHD del Departamento de La Ribera.

CONTEXTO DE LA ATENCIÓN DOMICILIARIA EN UN DEPARTAMENTO

La siguiente figura intenta ilustrar la situación actual de la atención domiciliaria en un departamento:

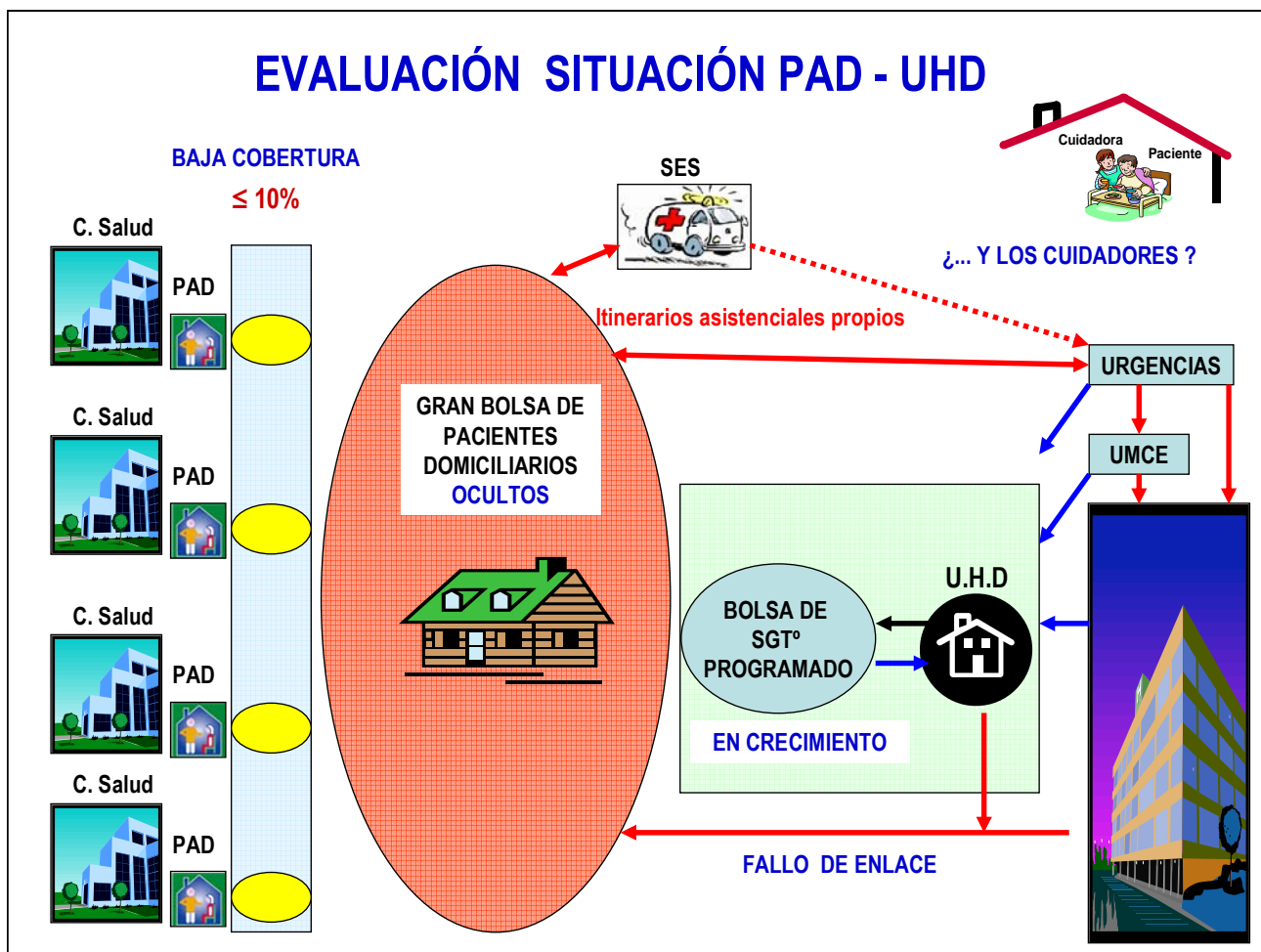

- 1 PAD (programa de atención domiciliaria de atención primaria): se observa en general una baja cobertura del PAD, frecuentemente $<10\%$
- 2 UHD: habitualmente al alta de las UHD, la baja cobertura del PAD generaba (y genera) dificultades de seguimiento domiciliario, determinando frecuentes visitas a urgencias, reingresos hospitalarios y en las propias UHD. Ante tal situación, la respuesta de las UHD fue la creación de una denominada "BOLSA DE SEGUIMIENTO PROGRAMADO" hacia donde, en el momento del alta, son direccionados pacientes seleccionados por su complejidad ofertándoles atención adicional: seguimiento telefónico programado, atención telefónica a demanda, visitas periódicas e ingreso directo en la UHD en caso necesario.
- 3 BOLSA DE PACIENTES DOMICILIARIOS OCULTOS: la suma de pacientes incluidos en PAD y en la bolsa de seguimiento programado es significativamente inferior al número estimado de pacientes susceptibles de atención domiciliaria¹. Se define como "paciente oculto" aquel paciente que en el momento del alta de la UHD o del hospital y necesitando atención domiciliaria, no estaba incluido previamente en el PAD. Se puede suponer que estos pacientes ocultos presentan complejidad clínica, puesto que ya han sufrido uno o varios ingresos hospitalarios o en UHD, y su volumen debe ser presumiblemente importante ante la baja cobertura del PAD. Una vez en su domicilio, un familiar va al centro de salud para obtener la medicación prescrita, pero el médico de familia ante tales situaciones no suele activar el PAD.
- 4 CUIDADORES: en cuanto a los cuidadores, la situación podría resumirse en que no son "clientes" del sistema, es decir, no son considerados objetivo de atención y/o apoyo por

¹ El nº estimado de pacientes susceptibles de atención domiciliaria: $12\% \geq 65$ años (No paliativos) + $2\% \geq 65$ años (Paliativos)

parte de los profesionales sanitarios los cuales les atribuyen, a lo sumo, una relevancia puramente instrumental.

- Como se muestra en la tabla 18, la procedencia de los ingresos desde “**Autoderivación**” (es decir, ingresos directos decididos por la UHD de pacientes activos en la bolsa de seguimiento programado) en 2011 es del **32%**, mientras que el destino al alta a la bolsa de “**Seguimiento programado**” es del **42%**. Este patrón de comportamiento es creciente entre las UHD, consolidando así un modelo de atención en “compartimentos estancos”. Todo indica la enorme fractura de la continuidad que continúa existiendo entre el HAD y el PAD.

Tabla 18

Indicadores	2006	2007	2008	2009	2010	2011	Promedio 2006-11
% pacientes con origen "atención primaria"	6%	9%	13%	12%	13%	13%	11%
% pacientes con origen "autoderivación"	35%	26%	27%	29%	31%	32%	30%
% pacientes con destino "sgtº programado"	41%	32%	34%	34%	34%	42%	36%

- No obstante, los resultados del despliegue de las **enfermeras gestoras de casos comunitarias y hospitalarias** nos muestran una potente vía para la mejora de la continuidad asistencial e informativa y para hacer realidad la atención compartida, pero siempre a condición de que los EAP aumenten significativamente su actividad domiciliaria y las UHD reorienten su actividad reforzando su función de equipo de soporte de la atención primaria.

De hecho, mientras que el promedio de pacientes ingresados en UHD directamente desde atención primaria es del 13% en 2011, las 3 UHD con mayor % de ingresos directos desde atención primaria (UHD Provincial Castellón -39%-, UHD General Castellón -22%- y UHD General Alicante -21%) son precisamente aquéllas de los departamentos que ya disponen desde hace años del modelo de enfermeras gestoras de casos comunitarias y hospitalarias.

ENFERMERAS EN EL DESARROLLO DE PROGRAMAS ASOCIADOS

Diferenciamos los programas asociados de los programas específicos, porque los asociados “conceptualmente” no desarrollan las actividades nucleares del HAD y, además, las enfermeras que lo implementan no pertenecen a la plantilla de la UHD. Se trata de programas de departamento que por sus sinergias con la UHD se desarrollan estratégicamente “asociados”, de forma conjunta y con apoyo mutuo. Se ocupan de forma general de los casos más complejos -tanto desde una óptica de complejidad clínica como de complejidad comunitaria- y, en particular, de los pacientes paliativos como parte de este colectivo.

Estas enfermeras trabajan en dos ámbitos: hospitalario y comunitario.

A. Entre las enfermeras que trabajan en el ámbito hospitalario encontramos:

- Enfermeras de programa de **Paliativos** de Denia (operativo desde 1998) y Elda
- Enfermeras de programa de **Gestión de Enfermedades** de La Fe
- Enfermeras supervisoras en **funciones de gestoras de casos a tiempo parcial** en Elx Vinalopó
- Enfermera coordinadora de la UHD en **funciones de gestora de casos a tiempo parcial** en Torreveija.
- Enfermeras **Gestoras de Casos Hospitalarias** en 7 Departamentos: Castelló, La Plana, Peset, Gandia, Xàtiva, Alacant y Elx

B. Entre las enfermeras que trabajan en el ámbito hospitalario encontramos:

- Enfermeras **Gestoras de Casos Comunitarias** en 7 Departamentos: Castelló, La Plana, Peset, Gandia, Xàtiva, Alacant y Elx (Tabla 19).

Tabla 19

HAD: ENFERMERAS EN PROGRAMAS ASOCIADOS A Diciembre 2011

Nº DPTO	DPTO	ENFERMERAS GESTORAS DE CASOS HOSPITALARIAS y ASIMILADAS ¹	ENFERMERAS GESTORAS DE CASOS COMUNITARIAS	TOTAL
1	Vinaroz			
2	Castelló	2	5	7
3	La Plana	1	4	5
4	Sagunt			
5	Clínic Universitari			
6	Arnau de Vilanova			
7	La Fe	5		5
8	Requena			
9	General València			
10	Dr. Peset	1	2	3
11	La Ribera			
12	Gandía	0,9	3	4
13	Dénia	1		1
14	Xàtiva	1	2	3
15	Alcoi			
16	Vila Joiosa			
17	Sant Joan			
18	Elda	0,5		1
19	Gral Alacant	1,5	4	6
20	Elx	2	4	6
21	Vega Baja-Orihuela			
22	Torreveija	0,9		1
23	Manises			
24	Vinalopó ²	2		2
TOTAL		18,8	24,0	42,8

¹ Enfermeras de Gestión de Enfermedades y Enfermeras para Programas de Paliativos

² Todas las enfermeras supervisoras del hospital dedican parte de su tiempo a funciones de gestión de casos

TABLA RESUMEN GENERAL 2004 - 2011

	2004	2005	2006	2007	2008	2009	2010	2011	Variación 10-11
Nº Unidades de Hospital a Domicilio (UHD)	16	18	19	20	21	23	24	24	=
Cobertura poblacional del HAD	68%	75%	80%	82%	83%	89%	89%	90%	+ 1 %
Recursos Humanos (en Equivalentes a Tiempo Completo)									
Médicos	58,0	68,2	71,7	77,1	82,5	92,6	98,1	98,9	+ 0,8
Enfermeras	117,3	140,3	145,3	153,8	165,7	181,9	191,5	191,5	=
Auxiliares Enfermería	16,5	18,3	19,3	20,3	21,5	22,8	22,9	24,0	+ 1,1
Fisioterapeutas	2,5	3,5	3,5	3,5	3,3	3,3	3,3	3,3	=
Trabajadores Sociales	3,3	3,0	3,0	3,0	3,0	4,0	3,5	3,5	=
Auxiliares Administrativos	8,8	10,6	10,9	10,9	10,9	12,9	13,6	13,5	- 0,1
Psicólogos	0,8	1,5	2,2	1,7	2,5	3,5	4,7	4,2	- 0,5
TOTAL	207,2	245,4	255,9	270,3	289,4	321,0	337,6	338,8	+ 1,2
Médicos en programas asociados (en Eq. a Tº Completo) ¹						1,9	4,8	4,5	- 0,4
Enfermeras en programas asociados (en Eq. a Tº Completo) ²	1,0	3,0	5,0	7,0	7,0	8,0	11,4	18,8	+ 7,4
TOTAL	208,2	248,4	260,9	277,3	296,4	330,9	353,8	362,0	+ 8,2
Capacidad: Nº de plazas / día disponibles	848	1.029	1.083	1.150	1.231	1.355	1.428	1.424	- 4
Capacidad media anual utilizada (en nº de plazas / día)	742	869	937	1.039	1.079	1.290	1.366	1.378	+ 12
Nº Altas (con UHD IVO)	18.429	21.546	23.098	26.133	27.702	32.948	35.802	35.666	- 136
% (Nº altas HAD / Nº altas Hospitales Agudos)	4,9%	5,7%	7,0%	7,6%	7,8%	8,5%	8,7%	8,7%	=
Nº Visitas totales (con UHD IVO)	146.472	164.287	212.566	241.836	245.292	253.502	260.200	264.141	+ 3.941
Nº Consultas Telefónicas (con UHD IVO)			90.540	111.435	120.846	125.034	137.257	134.203	- 3.054
Dimensión del HAD en relación con resto hospitales:									
Nº de orden en Nº de camas (plazas)	3º	2º	2º	2º	2º	1º	1º	1º	=
Nº de orden en Nº de altas	8º	6º	6º	3º	3º	3º	2º	2º	=
Pacientes activos en Sgtº Programado en mes Diciembre		1.966	2.173	2.627	2.049	2.465	2.615	2.763	+ 148
Coste por estancia (€)					90 €	103 €	98 €		- 5 €
Coste por alta ponderada (€)					1.084 €	1.069 €	1.063 €		- 6 €

1 Programas asociados: MEDICOS en funciones de equipo de soporte intrahospitalario para pacientes paliativos

2 Programas asociados: ENFERMERAS Gestoras de Casos Hospitalarios / de Gestión de Enfermedades / de Programa de Paliativos

TABLA RESUMEN ESPECÍFICA 2005 - 2011

	2005	2006	2007	2008	2009	2010	2011	Variación 10-11
LÍNEA BÁSICA								
<i>Línea Básica:</i> capacidad (Nº de plazas / día disponibles)			1.124	1.192	1.272	1.340	1.332	- 8
<i>Línea Básica:</i> capacidad media anual utilizada (en nº de plazas / día)			1.026	1.047	1.196	1.265	1.253	- 12
<i>Línea Básica:</i> nº altas			25.692	26.905	31.338	33.911	33.527	- 384
PALIATIVOS y programas relacionados								
<i>Paliativos:</i> Nº de pacientes atendidos en HAD ¹	3.789	5.390	6.050	6.278	7.855	9.152	9.459	+ 307
<i>Paliativos:</i> % pacientes sobre total atendidos en HAD	23%	28%	34%	35%	35%	35%	39%	+ 4%
<i>Paliativos:</i> Nº de altas atendidas en HAD	6.771	7.910	9.348	10.256	13.484	14.639	18.269	+ 3.630
<i>Paliativos:</i> % altas sobre total altas en HAD	26%	28%	37%	37%	36%	38%	41%	+ 3%
<i>Paliativos:</i> ESTIMACIÓN en CV (Nº pacientes paliativos=2% población empadronada >=65 años)	16.277	16.645	16.927	16.709	16.721	17.120	17.405	+ 11
<i>Paliativos:</i> % cobertura por el HAD sobre el total pacientes estimados en CV	23%	32%	36%	38%	47%	53%	54%	+ 1 %
<i>Paliativos:</i> CONSULTA Externa (nº UHD que asumen una CCEE de Control de Síntomas)		1	2	2	3	8	8	=
<i>Paliativos:</i> CONSULTA Externa (nº consultas totales: primeras y sucesivas -Med+Enf-)		489	2.224	2.018	2.176	14.239	8.575	-5.664
<i>Paliativos:</i> INGRESOS hospitalarios atendidos al 100% por las UHD					185	227	373	+ 146
<i>Paliativos:</i> Nº de pacientes incluidos en SGTº TFNO PROGRAMADO a lo largo del año						4.448	4.574	+ 126
<i>Paliativos:</i> DOCENCIA (nº clases impartidas por médicos + enfermeras)						227	242	+ 15
<i>Paliativos:</i> Atención al DUELO					254	258	541	+ 283
<i>Paliativos:</i> Identificación pacientes paliativos ambulantes (PIPA)						128	211	+ 83
<i>Paliativos:</i> Identificación pacientes paliativos en urgencias hospitalarias					23			
<i>Paliativos:</i> Toma Compartida de Decisiones Clínicas (TCDC).					56	68	144	+ 78
<i>Paliativos:</i> Atención PSICOLÓGICA					314	440	469	+ 29
<i>Paliativos:</i> Programa de Atención Compartida con Atención Primaria							44	+ 44
<i>Paliativos:</i> Coordinación UHD - SES (Servicio Emergencias Sanitarias)							11	+ 11
Programas especiales en HAD								
Control de DOLOR crónico				128	112	20		- 20
Relleno de BOMBAS INTRATECALES (apoyo a Unidad Dolor)			15	14	14	10	5	- 5
Programa de NUTRICIÓN ENTERAL domiciliaria: seguimiento y cambio de PEG			25	151	261	312	532	+ 220
Programa de NUTRICIÓN PARENTERAL domiciliaria						2		- 2
Programa de alta temprana en FRACTURAS DE CADERA				161	202	194	269	+ 75
Control de CRÓNICOS ESPECÍFICOS				11	85	46	35	- 11
Control de pacientes con VENTILACIÓN MECÁNICA no invasiva					86	141	186	+ 45
Control de pacientes con VENTILACIÓN MECÁNICA invasiva	13	19	29	23	27	25	35	+ 10
Control ANTICOAGULACIÓN oral en paciente encamado				6	10	3	6	+ 3
Control domiciliario y en consultas de pacientes con TVP					125			
Pacientes con FISIOPATOLOGÍA FETAL					3			
CIRUGÍA ortopédica INFANTIL					2	6		- 6
Pacientes con INTESTINO CORTO					6		8	+ 8
Programa de atención al anciano solo (PAAS)					89			
Programa de identificación de patología social (PIPS)					18	7	22	+ 15
Pacientes con tratamiento de heridas mediante terapia VAC						44	57	+ 13
Detección y actuación en DISFAGIA orofaríngea en pacientes HAD						25	69	+ 44
Control de MARCAPASOS en domicilio a pacientes inmovilizados							20	+ 20
PARACENTESIS domiciliaria periódica							15	+ 15
Programa ELA							6	+ 6
Seguimiento programado en FIBROSIS QUISTICA							71	+ 71
Programa de URETROPEXIA							1	+ 1
Alta precoz en PROCEDIMIENTOS UROLOGICOS							24	+ 24
Alta precoz en ADENOMECTOMIA PROSTATICA (MILLIN)							5	+ 5
Alta precoz en PIELONEFRITIS AGUDA							4	+ 4
Alta precoz en CIRUGÍA CON DRENAJES ACTIVOS							14	+ 14
Administración periódica de HIERRO IV en domicilio							12	+ 12
Programa de estudio nutricional							155	+155
SopORTE NEUMOLOGÍA (Control gasométrico)							9	+ 9
SopORTE INSUFICIENCIA CARDIACA (Bomba Seguril semanal)							3	+ 3
Vía Clínica Trombosis Venosa Profunda (TVP)							10	+10
Protocolo CIRUGÍA ANAL sin ingreso							5	+ 5
Programa "Prescripción y Control MATERIAL ORTOPROTÉSICO"							159	+ 159
Programa "Recuperación y Reciclaje MATERIAL ORTOPROTÉSICO" (RRMO)							89	+ 89
Programa "Recuperación y Reciclaje de Medicación" (RRM)							667	+ 667

¹ No se contabilizan AECC (120 pacientes) y La Ribera (216 pacientes) por tratarse de actividad paliativa no homologada

TABLA RESUMEN ESPECÍFICA 2005 - 2011

	2005	2006	2007	2008	2009	2010	2011	Variación 10-11
LÍNEA SALUD MENTAL								
<i>Salud Mental:</i> n° UHD con Línea de Salud Mental	1	3	3	4	7	7	6	- 1
<i>Salud Mental:</i> capacidad (N° de plazas / día disponibles)	7	25	25	30	50	54	58	+ 4
<i>Salud Mental:</i> capacidad media anual utilizada (en n° de plazas / día)					54	71	62	- 9
<i>Salud Mental:</i> n° altas				367	830	1.125	1.221	+ 96
<i>Salud Mental:</i> programa de DETERIORO COGNITIVO							5	+ 5
<i>Salud Mental:</i> SEGUIMIENTO TELEFÓNICO PROGRAMADO							8	+ 8
LÍNEA PEDIÁTRICA								
<i>Pediatría:</i> n° UHD con Línea Pediátrica	1	1	1	2	2	2	2	=
<i>Pediatría:</i> capacidad (N° de plazas disponibles al día)	12	12	12	33	33	34	34	=
<i>Pediatría:</i> capacidad media anual utilizada (en n° de plazas / día)	14	14	13	32	40	34	49	+ 15
<i>Pediatría:</i> n° altas	281	311	314	430	780	766	933	+ 167
<i>Pediatría:</i> Cuidados PALIATIVOS						9	12	+ 3
<i>Pediatría:</i> Soporte TRANSFUSIONAL PERIODICO (HEMODERIVADOS)						1	1	=
<i>Pediatría:</i> QUIMIOTERAPIA DOMICILIARIA						4	2	- 2
<i>Pediatría:</i> Programa de NUTRICIÓN PARENTERAL domiciliar pediátrica					4	1	2	+ 1
<i>Pediatría:</i> Programa de NUTRICION ENTERAL domiciliar pediátrica					11	14	8	- 6
<i>Pediatría:</i> Medicación PARENTERAL						9	10	+ 1
<i>Pediatría:</i> Control OXIGENOTERAPIA - AEROSOLTERAPIA						8	10	+ 2
<i>Pediatría:</i> Alta precoz en RECIEN NACIDOS PREMATUROS						10	0	- 10
<i>Pediatría:</i> Monitorización domiciliar de lactantes con riesgo de SMSL						6	13	+ 7
<i>Pediatría:</i> Alta precoz pacientes QUIRÚRGICOS						8	9	+ 1
<i>Pediatría:</i> Seguimiento telefónico programado por ENFERMERÍA						27	31	+ 4
<i>Pediatría:</i> ACTUACIÓN DELEGADA						2	3	+ 1
<i>Pediatría:</i> Entrenamiento TÉCNICAS ENFERMERÍA						4	5	+ 1
<i>Pediatría:</i> Manejo de OSTOMÍAS						5	8	+ 3



HOSPITAL A DOMICILIO

2011

***UNIDADES, LÍNEAS DE ACTIVIDAD,
FECHA DE APERTURA Y TITULARIDAD***

UNIDADES DE HOSPITAL A DOMICILIO 2011 (Actualizado a Diciembre 2011)

UBICACIÓN, LÍNEA DE ACTIVIDAD, FECHA DE APERTURA Y TITULARIDAD

DPTO.	UBICACIÓN	HOSPITAL	LÍNEA DE ACTIVIDAD	APERTURA	TITULARIDAD - DEPENDENCIA
1	VINAROS	VINAROS	BÁSICA	diciembre-08	AGÈNCIA VALENCIANA DE SALUT
2	CASTELLÓ	GENERAL DE CASTELLÓ	BÁSICA	noviembre-05	AGÈNCIA VALENCIANA DE SALUT
		PROVINCIAL DE CASTELLÓ	BÁSICA	noviembre-05	CONSORCIO DIPUTACIÓ DE CASTELLÓ
			SALUD MENTAL	noviembre-06	
3	VILA REAL	LA PLANA	BÁSICA	diciembre-02	AGÈNCIA VALENCIANA DE SALUT
4	SAGUNTO	SAGUNTO	BÁSICA	octubre-00	AGÈNCIA VALENCIANA DE SALUT
			SALUD MENTAL	octubre-04	
5	VALENCIA	CLÍNICO U. VALENCIA	BÁSICA	octubre-91	AGÈNCIA VALENCIANA DE SALUT
			SALUD MENTAL	noviembre-06	
6	VALENCIA	ARNAU DE VILANOVA	BÁSICA	noviembre-94	AGÈNCIA VALENCIANA DE SALUT
			SALUD MENTAL	enero-09	
7	VALENCIA	LA FE	BÁSICA	octubre-90	AGÈNCIA VALENCIANA DE SALUT
			PEDIÁTRICA	abril-97	
			SALUD MENTAL	marzo-09	
9	VALENCIA	GENERAL DE VALENCIA	BÁSICA	abril-91	CONSORCIO DIPUTACIÓ DE VALÈNCIA
10	VALENCIA	DR. PESET	BÁSICA	enero-96	AGÈNCIA VALENCIANA DE SALUT
12	GANDIA	GANDIA	BÁSICA	octubre-94	AGÈNCIA VALENCIANA DE SALUT
			SALUD MENTAL	marzo-09	
13	DENIA	MARINA ALTA	BÁSICA	junio-90	CONCESION ADMINISTRATIVA
14	XATIVA	XATIVA	BÁSICA	septiembre-93	AGÈNCIA VALENCIANA DE SALUT
15	ALCOI	VERGE DELS LLIRIS	BÁSICA	junio-91	AGÈNCIA VALENCIANA DE SALUT
16	VILA JOIOSA	VILA JOIOSA	BÁSICA	abril-07	AGÈNCIA VALENCIANA DE SALUT
			SALUD MENTAL	marzo-10	
17	ALICANTE	SANT JOAN	BÁSICA	julio-06	AGÈNCIA VALENCIANA DE SALUT
			S.MENTAL (cerrada 1.3.2010)	enero-08	
18	ELDA	ELDA	BÁSICA	febrero-91	AGÈNCIA VALENCIANA DE SALUT
19	ALICANTE	GENERAL DE ALICANTE	BÁSICA	noviembre-90	AGÈNCIA VALENCIANA DE SALUT
			PEDIÁTRICA	junio-08	
20	ELCHE	GENERAL DE ELCHE	BÁSICA	mayo-90	AGÈNCIA VALENCIANA DE SALUT
21	ORIHUELA	ORIHUELA	BÁSICA	octubre-94	AGÈNCIA VALENCIANA DE SALUT
22	TORREVIEJA	TORREVIEJA	BÁSICA	julio-09	CONCESIÓN ADMINISTRATIVA
23	MANISES	MANISES	BÁSICA	octubre-09	CONCESIÓN ADMINISTRATIVA
24	ELCHE	VINALOPÓ	BÁSICA	junio-10	CONCESIÓN ADMINISTRATIVA
	VALENCIA	IVO	BÁSICA	octubre-97	CONVENIO FUND.IVO-CONS. SANITAT



HOSPITAL A DOMICILIO

2011

RECURSOS HUMANOS POR LINEA DE ACTIVIDAD

LÍNEA BÁSICA y RHB: RECURSOS HUMANOS (31 DICIEMBRE 2011) Datos expresados en ETC: Equivalentes a Tiempo Completo

PROFESIONALES	Dptº 1	Dptº 2		Dptº 3	Dptº 4	Dptº 5	Dptº 6	Dptº 7	Dptº 9	Dptº 10	Dptº 11	Dptº 12	Dptº 13	Dptº 14	Dptº 15	Dptº 16	Dptº 17	Dptº 18	Dptº 19	Dptº 20	Dptº 21	Dptº 22	Dptº 23	Dptº 24	I.V.O.	TOTAL
	VINAROZ	GRAL	PROV	PLANA	SAGUNT	CLINIC	ARNAU	LFe GRAL	GraI-VCIA	PESET	LA RIBERA	GANDIA	DENIA	XATIVA	ALCOI	LA VILA	S.JOAN	ELDA	ALI. GRAL	ELX	ORIHUELA	TORREV.	MANISES	VINALOPO		
COORDINADOR-A MEDICO	1	1	1	0,5		0,75	1	0,4	0,25	0,5		0,1	1	0,5	0,5	0,9	1	0,5	1	1	0,15	0,8	0,5	1	0,4	15,8
MEDICO-A Asistencial	1	3	3	2	2	4	4	6	4	4,5		3	3	3,5	3,5	3	2	4	6	2	1,85	2	2,5	1	4,3	75,2
PSIQUIATRA																										0,0
PEDIATRA																										0,0
COORDINADOR-A ENFERMERIA	1	1	1	1		1	1	1	1	1		0,1	0,5	1	0,5	1	1	0,5	1	0,33		0,8	1	0,33	0,25	17,3
ENFERMERO-A Asistencial	3	7	7	4	4	8	9	12	7	10		5	5	6	10,5	8	6	6	12,5	7	5	5,25	4	4	7,5	162,8
AUX. ENFERMERIA	1	1	1	1	0,8	1	2	2		1		1	1	1	0,5	2	1	1	1	1					1	21,3
FISIOTERAPEUTA								1		1				1											0,3	3,3
TRAB. SOCIAL								1						1					1			0,5				3,5
AUX. ADMVOS.		1	1			1		1	1	1		0,5		0,5	1			0,5	1,5	1		1			1,5	13,5
PSICOLOGOS						1			1	0,5		1						0,2				0,25			0,2	4,2
TOTAL	7,0	14,0	14,0	8,5	6,8	16,8	17,0	24,4	14,3	19,5	0,0	9,7	11,5	14,5	16,5	14,9	11,2	12,5	24,0	12,3	7,0	10,6	8,0	6,3	15,5	316,7
MEDICOS Soporte Paliativos Intrahospitalario				0,5		0,25			0,5				1	1		0,1		0,5				0,1		0,5		4,5
ENFERMERAS: Gestoras de Casos / Paliativos / Gestión Enfermedades		1	1	1				5		1		0,9	1	1				0,5	1,5	2		0,85		2		18,8
TOTAL	7,0	15,0	15,0	10,0	6,8	17,0	17,0	29,4	14,8	20,5	0,0	10,6	13,5	16,5	16,5	15,0	11,2	13,5	25,5	14,3	7,0	11,6	8,0	8,8	15,5	339,9

PROFESIONAL	Dptº 1	Dptº 2		Dptº 3	Dptº 4	Dptº 5	Dptº 6	Dptº 7	Dptº 9	Dptº 10	Dptº 11	Dptº 12	Dptº 13	Dptº 14	Dptº 15	Dptº 16	Dptº 17	Dptº 18	Dptº 19	Dptº 20	Dptº 21	Dptº 22	Dptº 23	Dptº 24	I.V.O.	TOTAL
	VINAROZ	GRAL	PROV	PLANA	SAGUNT	CLINIC	ARNAU	LA FE	GraI-VCIA	PESET	LA RIBERA	GANDIA	DENIA	XATIVA	ALCOI	LA VILA	S.JOAN	ELDA	ALI. GRAL	ELX	ORIHUEL	TORREV.	MANISES	VINALOPO		
MEDICOS (Coord + Asistenciales)	2	4	4	2,5	2	4,75	5	6,4	4,25	5	0	3,1	4	4	4	3,9	3	4,5	7	3	2	2,8	3	2	4,7	90,9
ENFERMERAS (Coord + Asistenciales)	4	8	8	5	4	9	10	13	8	11	0	5,1	5,5	7	11	9	7	6,5	13,5	7,33	5	6,05	5	4,33	7,75	180,1
A = MEDICOS x 14	28	56	56	35	28	66,5	70	89,6	59,5	70	0	43,4	56	56	56	54,6	42	63	98	42	28	39,2	42	28	65,8	1.273
B = ENFERMERIA x 7	28	56	56	35	28	63	70	91	56	77	0	35,7	38,5	49	77	63	49	45,5	94,5	51,31	35	42,35	35	30,31	54,25	1.260
PLAZAS DISPONIBLES = Entero de (A+B) / 2	28	56	56	35	28	64	70	90	57	73	0	39	47	52	66	58	45	54	96	46	31	40	38	29	60	1.258
FACTOR DE CORRECCIÓN 1																			34	10					30	74
TOTAL DE PLAZAS DISPONIBLES	28	56	56	35	28	64	70	90	57	73	0	39	47	52	66	58	45	54	130	56	31	40	38	29	90	1.332
% SOBRE TOTAL DE PLAZAS	2,1%	4,2%	4,2%	2,6%	2,1%	4,8%	5,3%	6,8%	4,3%	5,5%	0,0%	2,9%	3,5%	3,9%	5,0%	4,4%	3,4%	4,1%	9,8%	4,2%	2,3%	3,0%	2,9%	2,2%	6,8%	100%

¹ Acuerdo con UHD en función del histórico de máximas capacidades asistenciales al trimestre

LÍNEA PEDIÁTRICA RECURSOS HUMANOS (31 DICIEMBRE 2011) Datos expresados en ETC: Equivalentes a Tiempo Completo

PROFESIONALES	Dptº 1	Dptº 2		Dptº 3	Dptº 4	Dptº 5	Dptº 6	Dptº 7	Dptº 7	Dptº 9	Dptº 10	Dptº 11	Dptº 12	Dptº 13	Dptº 14	Dptº 15	Dptº 16	Dptº 17	Dptº 18	Dptº 19	Dptº 20	Dptº 21	Dptº 22	Dptº 23	Dptº 24	I.V.O.	TOTAL
	VINAROZ	GRAL	PROV	PLANA	SAGUNT	CLINIC	ARNAU	LFe GRAL	LFe PED	Gral-VCIA	PESET	LA RIBERA	GANDIA	DENIA	XATIVA	ALCOI	LA VILA	S.JOAN	ELDA	ALI. PED	ELX	ORIHUEL	TORREV.	MANISES	VINALOPO		
COORDINADOR-A MEDICO																											0,0
MEDICO-A Asistencial																											0,0
PSIQUIATRA																											0,0
PEDIATRA									0,5											2							2,5
COORDINADOR-A ENFERMERIA																											0,0
ENFERMERO-A Asistencial									2											3							5,0
AUX. ENFERMERIA									0,5																		0,5
FISIOTERAPEUTA																											0,0
TRAB. SOCIAL																											0,0
AUX. ADMVOS.																											0,0
PSICOLOGOS																											0,0
MEDICOS Soporte Paliativos Intra-hospitalario																											0,0
ENFERMERAS: Gestoras de Casos / Paliativos / Gestión Enfermedades																											0,0
TOTAL	0,0	0,0	0,0	0,0	0,0	0,0	0,0	0,0	3,0	0,0	0,0	0,0	0,0	0,0	0,0	0,0	0,0	0,0	0,0	5,0	0,0	0,0	0,0	0,0	0,0	0,0	8,0

CALCULO DE PLAZAS DISPONIBLES (DICIEMBRE 2011)

PROFESIONAL	Dptº 1	Dptº 2		Dptº 3	Dptº 4	Dptº 5	Dptº 6	Dptº 7	Dptº 7	Dptº 9	Dptº 10	Dptº 11	Dptº 12	Dptº 13	Dptº 14	Dptº 15	Dptº 16	Dptº 17	Dptº 18	Dptº 19	Dptº 20	Dptº 21	Dptº 22	Dptº 23	Dptº 24	I.V.O.	TOTAL
	VINAROZ	GRAL	PROV	PLANA	SAGUNT	CLINIC	ARNAU	LA FE	LFe PED	Gral-VCIA	PESET	LA RIBERA	GANDIA	DENIA	XATIVA	ALCOI	LA VILA	S.JOAN	ELDA	ALI. PED	ELX	ORIHUEL	TORREV.	MANISES	VINALOPO		
MEDICOS (Coord + Asistenciales)	0	0	0	0	0	0	0	0	0,5	0	0	0	0	0	0	0	0	0	0	2	0	0	0	0	0	0	2,5
ENFERMERAS (Coord + Asistenciales)	0	0	0	0	0	0	0	0	2	0	0	0	0	0	0	0	0	0	0	3	0	0	0	0	0	0	5,0
A = MEDICOS x 14	0	0	0	0	0	0	0	0	7	0	0	0	0	0	0	0	0	0	0	28	0	0	0	0	0	0	35
B = ENFERMERIA x 7	0	0	0	0	0	0	0	0	14	0	0	0	0	0	0	0	0	0	0	21	0	0	0	0	0	0	35
PLAZAS DISPONIBLES = Entero de (A+B) / 2									10											24							34
FACTOR DE CORRECCION ¹																											0
TOTAL DE PLAZAS DISPONIBLES									10											24							34
% SOBRE TOTAL DE PLAZAS									29,4%											70,6%							100%

¹ Acuerdo con UHD en función del histórico de máximas capacidades asistenciales al trimestre

LÍNEA SALUD MENTAL: RECURSOS HUMANOS (31 DICIEMBRE 2011) Datos expresados en ETC: Equivalentes a Tiempo Completo

PROFESIONALES	Dptº 1	Dptº 2		Dptº 3	Dptº 4	Dptº 5	Dptº 6	Dptº 7	Dptº 9	Dptº 10	Dptº 11	Dptº 12	Dptº 13	Dptº 14	Dptº 15	Dptº 16	Dptº 17	Dptº 18	Dptº 19	Dptº 20	Dptº 21	Dptº 22	Dptº 23	Dptº 24	I.V.O.	TOTAL	
	VINAROZ	GRAL	PROV	PLANA	SAGUNT	CLINIC	ARNAU	LA FE	Gral-VCIA	PESET	LA RIBERA	GANDIA	DENIA	XATIVA	ALCOI	LA VILA	S.JOAN	ELDA	ALI. GRAL	ELX	ORIHUEL	TORREV.	MANISES	VINALOPO			
COORDINADOR-A MEDICO																											0,0
MEDICO-A Asistencial																											0,0
PSIQUIATRA			1		0,7	1	1	1				0,3				0,5											5,5
PEDIATRA																											0,0
COORDINADOR-A ENFERMERIA																											0,0
ENFERMERO-A Asistencial			1		1	1	1	1				0,42				1											6,4
AUX. ENFERMERIA					0,2		2																				2,2
FISIOTERAPEUTA																											0,0
TRAB. SOCIAL																											0,0
AUX. ADMVOS.												0,1															0,1
PSICOLOGOS																											0,0
MEDICOS Soporte Paliativos Intrahospitalario																											0,0
ENFERMERAS: Gestoras de Casos / Paliativos / Gestión Enfermedades																											0,0
TOTAL			2,0		1,9	2,0	4,0	2,0			0,0	0,8				1,5											14,2

CALCULO DE PLAZAS DISPONIBLES SALUD MENTAL (DICIEMBRE 2011)

PROFESIONAL	Dptº 1	Dptº 2		Dptº 3	Dptº 4	Dptº 5	Dptº 6	Dptº 7	Dptº 9	Dptº 10	Dptº 11	Dptº 12	Dptº 13	Dptº 14	Dptº 15	Dptº 16	Dptº 17	Dptº 18	Dptº 19	Dptº 20	Dptº 21	Dptº 22	Dptº 23	Dptº 24	I.V.O.	TOTAL	
	VINAROZ	GRAL	PROV	PLANA	SAGUNT	CLINIC	ARNAU	LA FE	Gral-VCIA	PESET	LA RIBERA	GANDIA	DENIA	XATIVA	ALCOI	LA VILA	S.JOAN	ELDA	ALI. GRAL	ELX	ORIHUEL	TORREV.	MANISES	VINALOPO			
MEDICOS (Coord + Asistenciales)	0	0	1	0	0,7	1	1	1	0	0	0	0,3	0	0	0	0,5	0	0	0	0	0	0	0	0	0	0	5,5
ENFERMERAS (Coord + Asistenciales)	0	0	1	0	1	1	1	1	0	0	0	0,42	0	0	0	1	0	0	0	0	0	0	0	0	0	0	6,4
A = MEDICOS x 14	0	0	14	0	9,8	14	14	14	0	0	0	4,2	0	0	0	7	0	0	0	0	0	0	0	0	0	0	77
B = ENFERMERIA x 7	0	0	7	0	7	7	7	7	0	0	0	2,94	0	0	0	7	0	0	0	0	0	0	0	0	0	0	45
PLAZAS DISPONIBLES = Entero de (A+B) / 2			10		8	10	10	10				3				7	0										58
FACTOR DE CORRECCIÓN 1																											0
TOTAL DE PLAZAS DISPONIBLES			10		8	10	10	10				3				7	0										58
% SOBRE TOTAL DE PLAZAS			17,2%		13,8%	17,2%	17,2%	17,2%				5,2%				12,1%	0,0%										100%

¹ Acuerdo con UHD en función del histórico de máximas capacidades asistenciales al trimestre

RECURSOS HUMANOS Y PLAZAS POR LINEAS (31 DICIEMBRE 2011)

Datos expresados en ETC: Equivalentes a Tiempo Completo

PROFESIONALES	GENERAL	LINEA	LINEA	LINEA	LINEA	TOTAL
		BASICA	PEDIÁTRICA	S.MENTAL	RHB	
COORDINADOR-A MEDICO	15,8					15,8
MEDICO-A Asistencial		75,2				75,2
PSIQUIATRA				5,5		5,5
PEDIATRA			2,5			2,5
COORDINADOR-A ENFERMERIA	17,3					17,3
ENFERMERO-A Asistencial		162,8	5,0	6,4		174,2
AUX. ENFERMERIA	21,3		0,5	2,2		24,0
FISIOTERAPEUTA					3,3	3,3
TRAB. SOCIAL	3,5					3,5
AUX. ADMVOS.	13,5					13,5
PSICOLOGOS	4,2					4,2
TOTAL	75,5	237,9	8,0	14,1	3,3	338,8
MEDICOS Soporte Paliativos Intrahospitalario		4,5				4,5
ENFERMERAS: Gestoras de Casos / Paliativos / Gestión Enfermedades		18,8				18,8
TOTAL	75,5	261,1	8,0	14,1	3,3	362,0

CALCULO DE PLAZAS DISPONIBLES (DICIEMBRE 2011)

PROFESIONALES	LINEA	LINEA	LINEA	LINEA	TOTAL
	BASICA	PEDIÁTRICA	S.MENTAL	RHB	
MEDICOS (Coord + Asistenciales)	90,90	2,50	5,50	0	98,90
ENFERMERAS (Coord + Asistenciales)	180,1	5,0	6,4	0	191,5
A = MEDICOS x 14	1.272,6	35,0	77,0	0	1.384,6
B = ENFERMERIA x 7	1.260,4	35,0	44,9	0	1.340,4
PLAZAS DISPONIBLES = Entero de (A+B) / 2	1.258	34	58	0	1.350
FACTOR DE CORRECCIÓN	74	0	0	0	74
TOTAL DE PLAZAS DISPONIBLES	1.332	34	58	0	1.424
% SOBRE TOTAL DE PLAZAS	93,5%	2,4%	4,1%	0,0%	100,0%



HOSPITAL A DOMICILIO

2011

COBERTURA POBLACIONAL

COBERTURA GEOGRÁFICA 2010 - 2011 DE LAS UNIDADES DE HOSPITAL A DOMICILIO

Fuente: SIP Diciembre 2011 (EMPADRONADOS C.V.)

DPTO	UHD	DICIEMBRE AÑO 2010			DICIEMBRE AÑO 2011			2010 - 2011	
		Población Dpto.	Población Cubierta ¹	% Población Cubierta	Población Dpto.	Población Cubierta ¹	% Población Cubierta	Incremento de Pobl Cubierta	Incremento de % Pobl Cubierta
1	Vinarós	92.104	58.026	63,0%	93.336	58.802	63,0%	776	
2	Castelló	291.683	260.116	89,2%	293.483	274.935	93,7%	14.819	4,5%
3	La Plana	191.275	181.903	95,1%	192.225	183.556	95,5%	1.653	0,4%
4	Sagunt	152.298	123.910	81,4%	153.462	124.857	81,4%	947	
5	Clínic	350.847	350.847	100,0%	353.710	353.710	100,0%	2.863	
6	Arnau de Vilanova	307.169	259.558	84,5%	311.243	263.000	84,5%	3.443	
7	La Fe	201.502	201.502	100,0%	203.042	203.042	100,0%	1.540	
8	Requena	50.985			51.135				
9	General València	367.933	359.838	97,8%	370.805	362.647	97,8%	2.809	
10	Dr. Peset	373.425	373.425	100,0%	376.294	376.294	100,0%	2.869	
12	Gandia	188.974	188.974	100,0%	190.152	190.152	100,0%	1.178	
14	Xàtiva	206.795	206.795	100,0%	207.210	207.210	100,0%	415	
15	Verge dels Lliris-Alcoi	141.149	134.797	95,5%	141.225	134.870	95,5%	73	
16	Vila Joiosa	182.945	173.377	94,8%	185.802	183.588	98,8%	10.211	4,0%
17	San Juan	221.341	208.725	94,3%	223.170	210.449	94,3%	1.725	
18	Elda	196.529	196.529	100,0%	196.973	196.973	100,0%	444	
19	Alacant	269.644	269.644	100,0%	272.090	272.090	100,0%	2.446	
20	Elx	161.594	161.594	100,0%	163.664	163.664	100,0%	2.070	
21	Vega Baja-Orihuela	169.462	169.462	100,0%	171.119	171.119	100,0%	1.657	
TOTAL PÚBLICOS	DEPARTAMENTOS CON UHD	3.926.379	3.879.021	99%	3.957.915	3.930.958	99%	51.937	0,5%
	POBLACIÓN GESTION DIRECTA	4.117.654	3.879.021	94%	4.150.140	3.930.958	95%	51.937	0,5%
11	La Ribera	266.789			268.153				
13	Dénia	173.354	170.407	98,3%	171.576	169.191	98,6%	-1.216	0,3%
22	Torreveija	193.630	193.630	100,0%	198.892	198.892	100,0%	5.262	
23	Manises	203.326	149.851	73,7%	204.395	204.395	100,0%	54.544	26,3%
24	Elx-Vinalopó	155.827	155.827	100,0%	156.161	156.161	100,0%	334	0,0%
TOTAL CONCESIONES	DPTº CONCESIONES CON UHD	726.137	669.715	92%	731.024	728.639	100%	58.924	7,4%
	POBLACIÓN CONCESIONES	992.926	669.715	67%	999.177	728.639	73%	58.924	5,5%
TOTAL C.V.	DEPARTAMENTOS CON UHD	4.652.516	4.548.736	98%	4.688.939	4.659.597	99%	214.734	1,6%
	POBLACIÓN DE LA CV	5.110.580	4.548.736	89%	5.149.317	4.659.597	90%	214.734	1,5%

¹ La población cubierta ha sido calculada sumando la población de las zonas básicas de salud atendidas por cada UHD, según su propia declaración



HOSPITAL A DOMICILIO

2011

SISAL

DATOS GLOBALES

TODAS LAS LINEAS

TOTAL (TODAS LAS LINEAS): Evolución Anual Altas 1996 - 2011 (Σ líneas actividad)

Año 96	Año 97	Año 98	Año 99	Año 00	Año 01	Año 02	Año 03	Año 04	Año 05	Año 06	Año 07	Año 08	Año 09	Año 10	Año 11
4.817	7.660	9.603	10.381	11.377	12.431	14.312	17.216	18.429	21.546	23.098	26.133	27.702	33.528	35.802	35.666

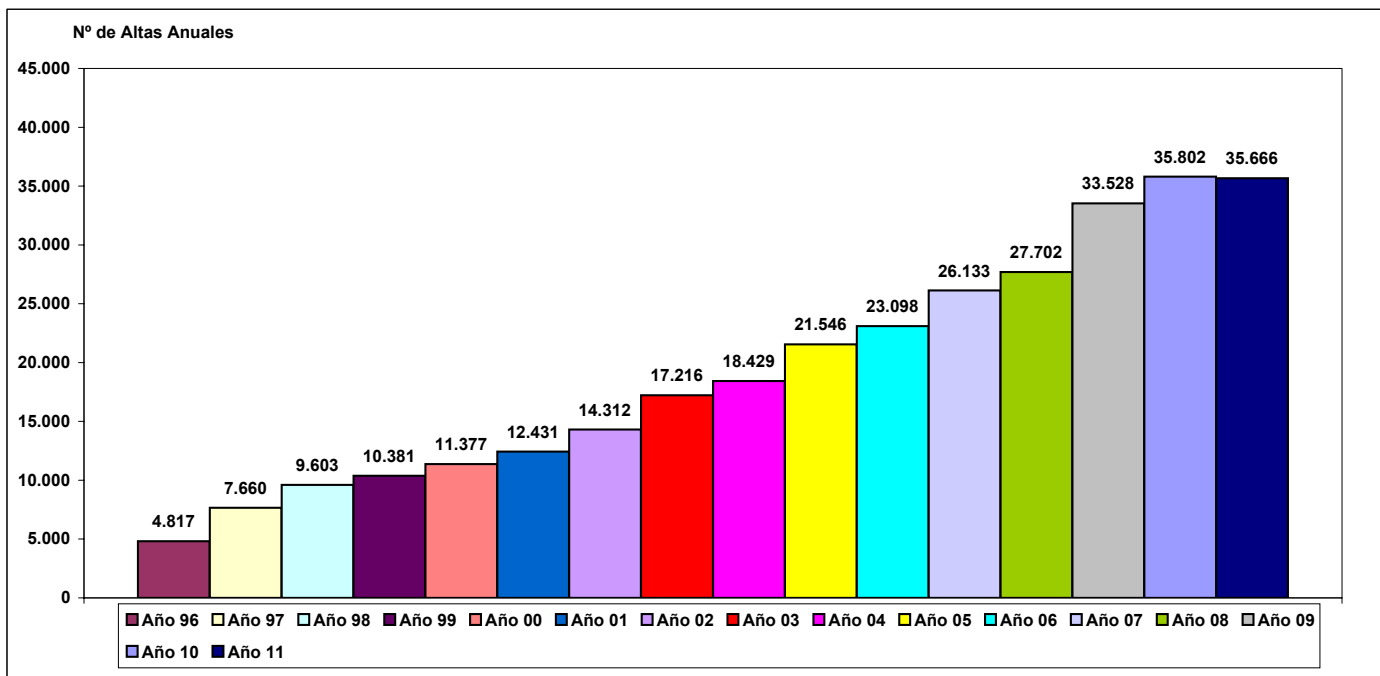

TOTAL (TODAS LAS LINEAS): Evolución Capacidad Media Anual 1996-2011 (Σ líneas actividad)

Año 96	Año 97	Año 98	Año 99	Año 00	Año 01	Año 02	Año 03	Año 04	Año 05	Año 06	Año 07	Año 08	Año 09	Año 10	Año 11
			419	464	517	590	708	742	869	937	1.039	1.079	1.290	1.366	1.378

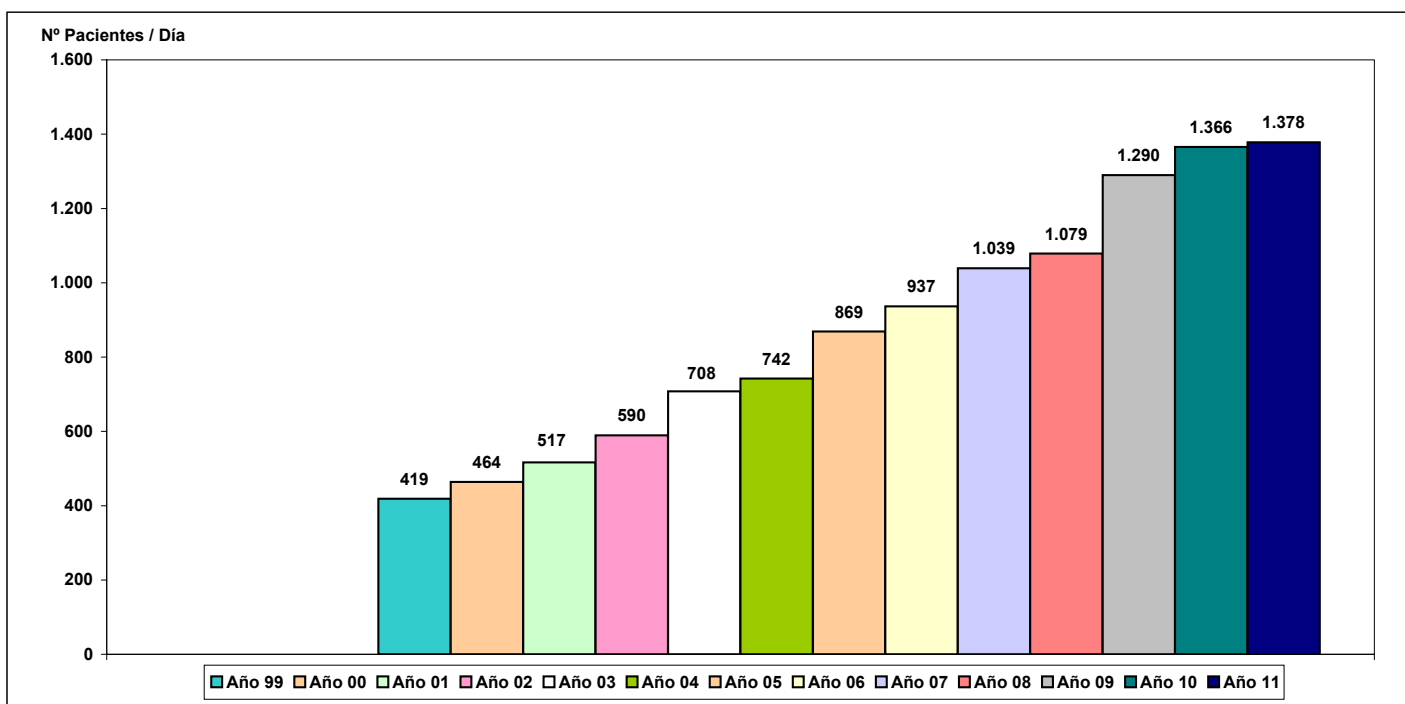

TOTAL (TODAS LAS LINEAS): EVOLUCIÓN TRIMESTRAL DE ALTAS 1999 - 2011

ALTAS TOTALES POR TRIMESTRE

	1er Trim.	2º Trim.	3er Trim.	4º Trim.	Total
Año 99	2.837	2.512	2.288	2.744	10.381
Año 00	2.986	2.905	2.543	2.943	11.377
Año 01	3.295	3.241	2.648	3.247	12.431
Año 02	3.639	3.424	3.199	4.050	14.312
Año 03	4.495	4.304	3.961	4.456	17.216
Año 04	4.756	4.731	4.442	4.500	18.429
Año 05	5.489	5.459	4.959	5.639	21.546
Año 06	6.208	5.764	5.166	5.960	23.098
Año 07	6.914	6.574	5.949	6.696	26.133
Año 08	6.753	7.424	6.461	7.064	27.702
Año 09	7.825	8.431	7.824	9.541	33.528
Año 10	8.615	9.097	8.582	9.508	35.802
Año 11	8.947	9.060	8.432	9.000	35.666

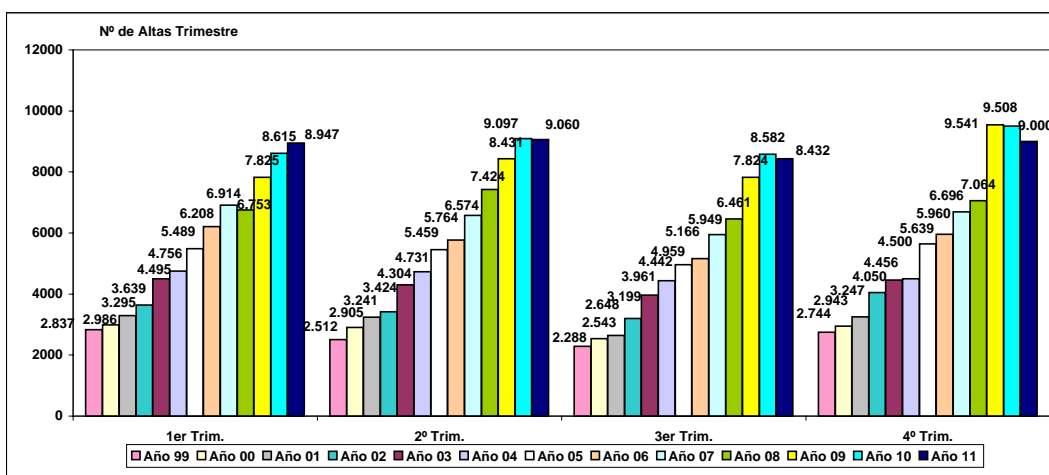

TOTAL (TODAS LAS LINEAS): EVOLUCIÓN DE LA MÁXIMA CAPACIDAD ASISTENCIAL 1999 - 2011

PROMEDIO DEL NÚMERO MÁXIMO DE PACIENTES ATENDIDO EN UN DIA

	1er Trim.	2º Trim.	3er Trim.	4º Trim.	Total
Año 99	444	413	390	428	419
Año 00	479	454	459	464	464
Año 01	507	523	490	546	517
Año 02	617	560	551	630	590
Año 03	710	706	680	735	708
Año 04	737	744	698	790	742
Año 05	876	867	766	868	869
Año 06	960	919	885	982	937
Año 07	1.112	1.049	942	1.054	1.039
Año 08	1.106	1.086	998	1.125	1.090
Año 09	1.290	1.290	1.290	1.290	1.290
Año 10	1.391	1.414	1.237	1.421	1.366
Año 11	1.539	1.495	1.287	1.513	1.378

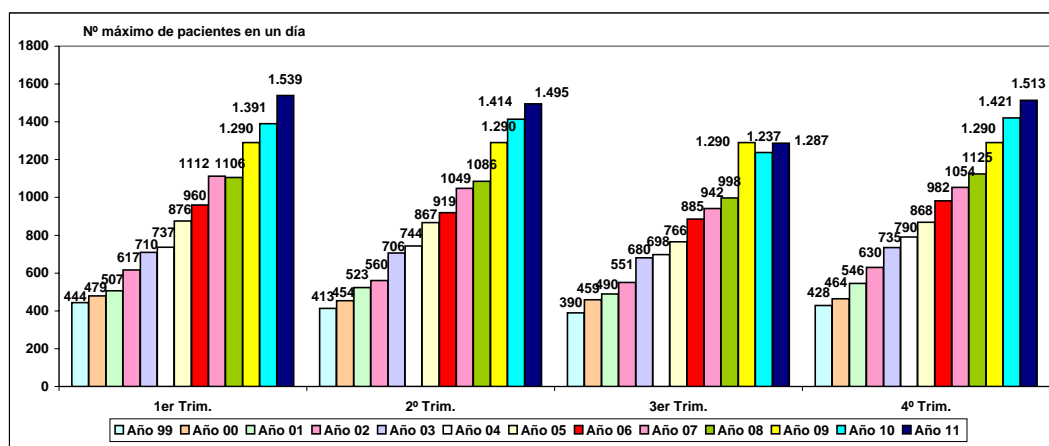

**PESO RELATIVO EN ACTIVIDAD DEL HOSPITAL A DOMICILIO (nº de altas al año) EN
COMPARACIÓN CON EL RESTO DE HOSPITALES - 2011**

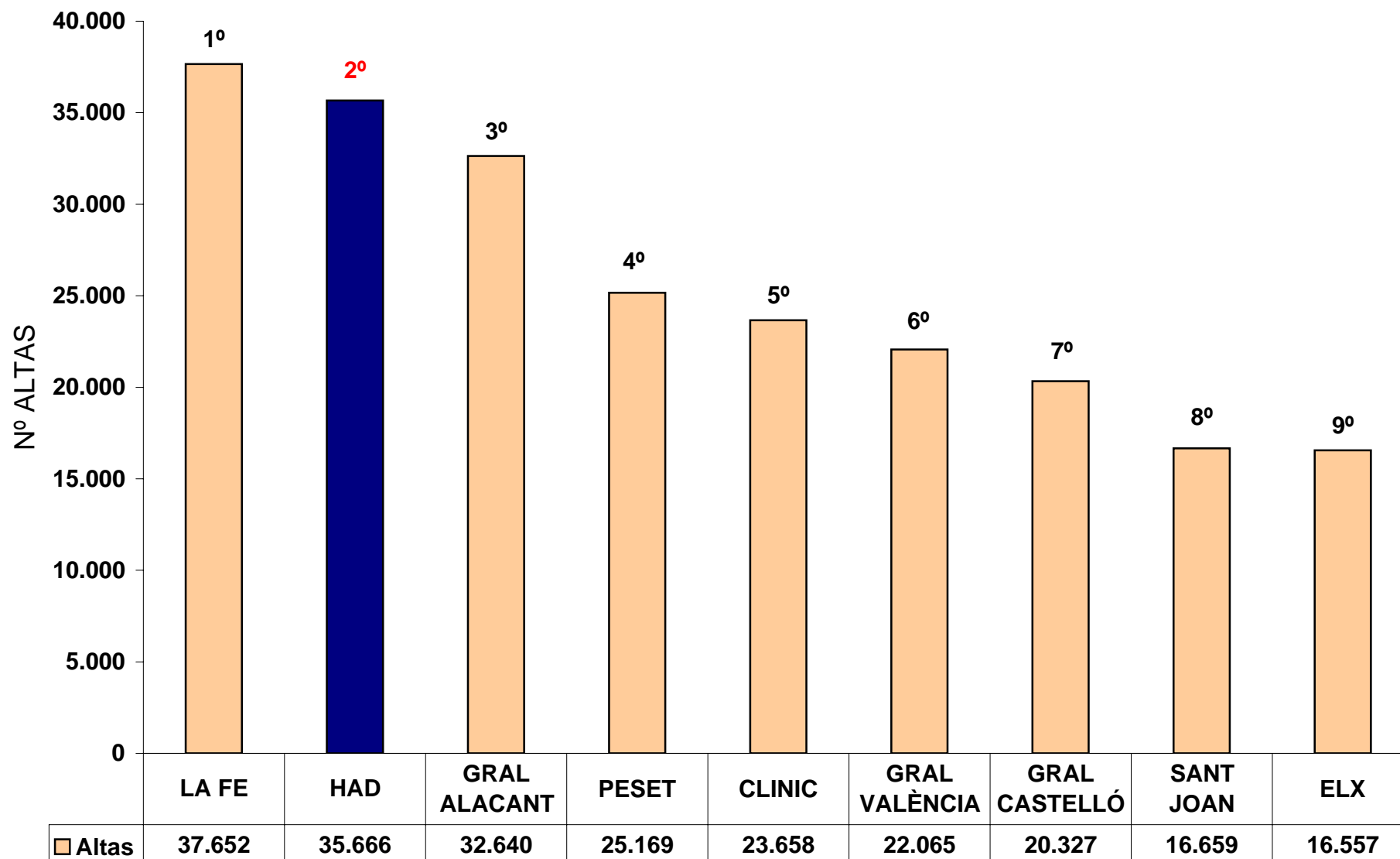

PESO RELATIVO EN CAMAS DEL HOSPITAL A DOMICILIO EN COMPARACIÓN CON EL RESTO DE HOSPITALES - 2011

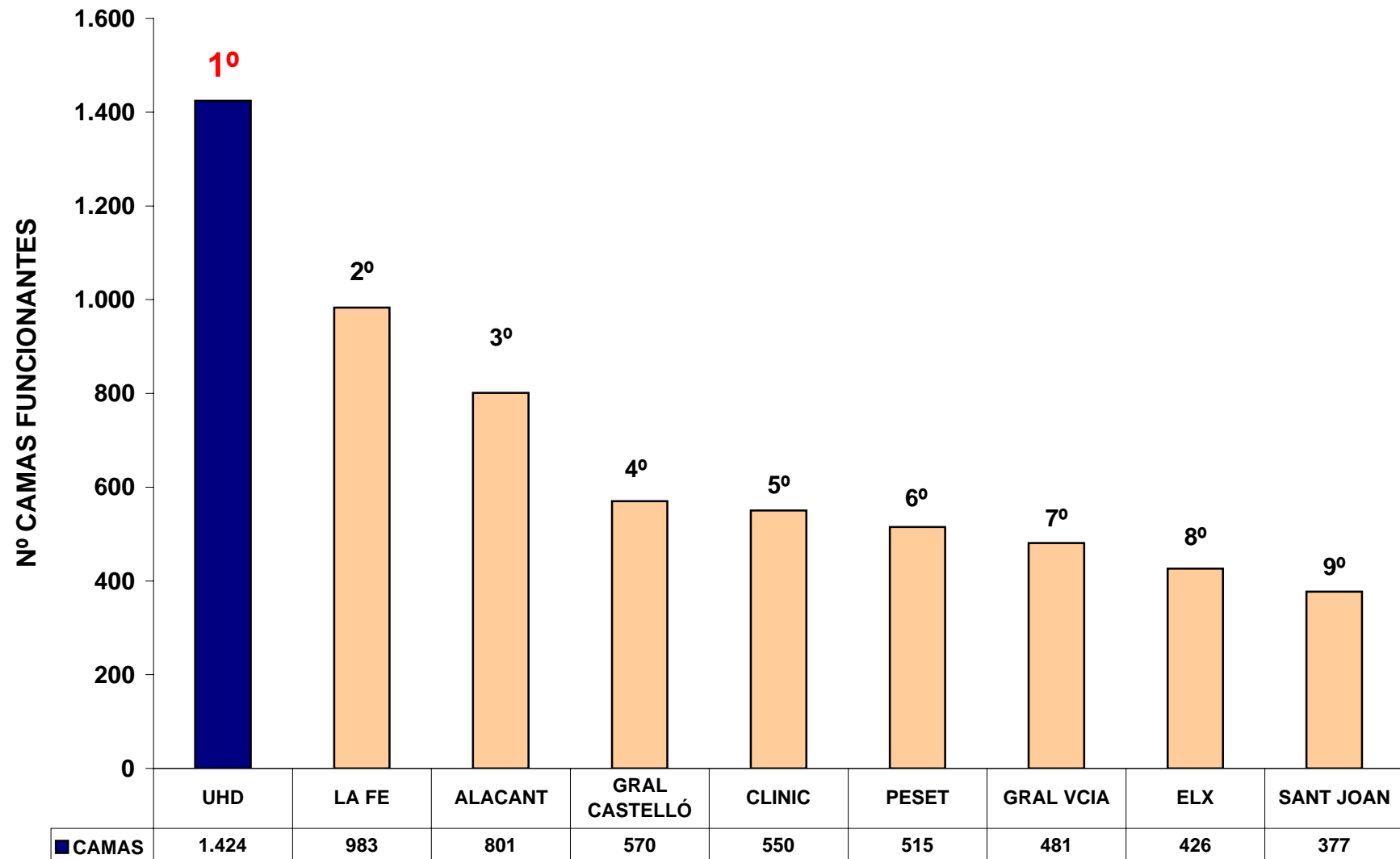

PESO DE CADA UHD EN SU HOSPITAL 2011

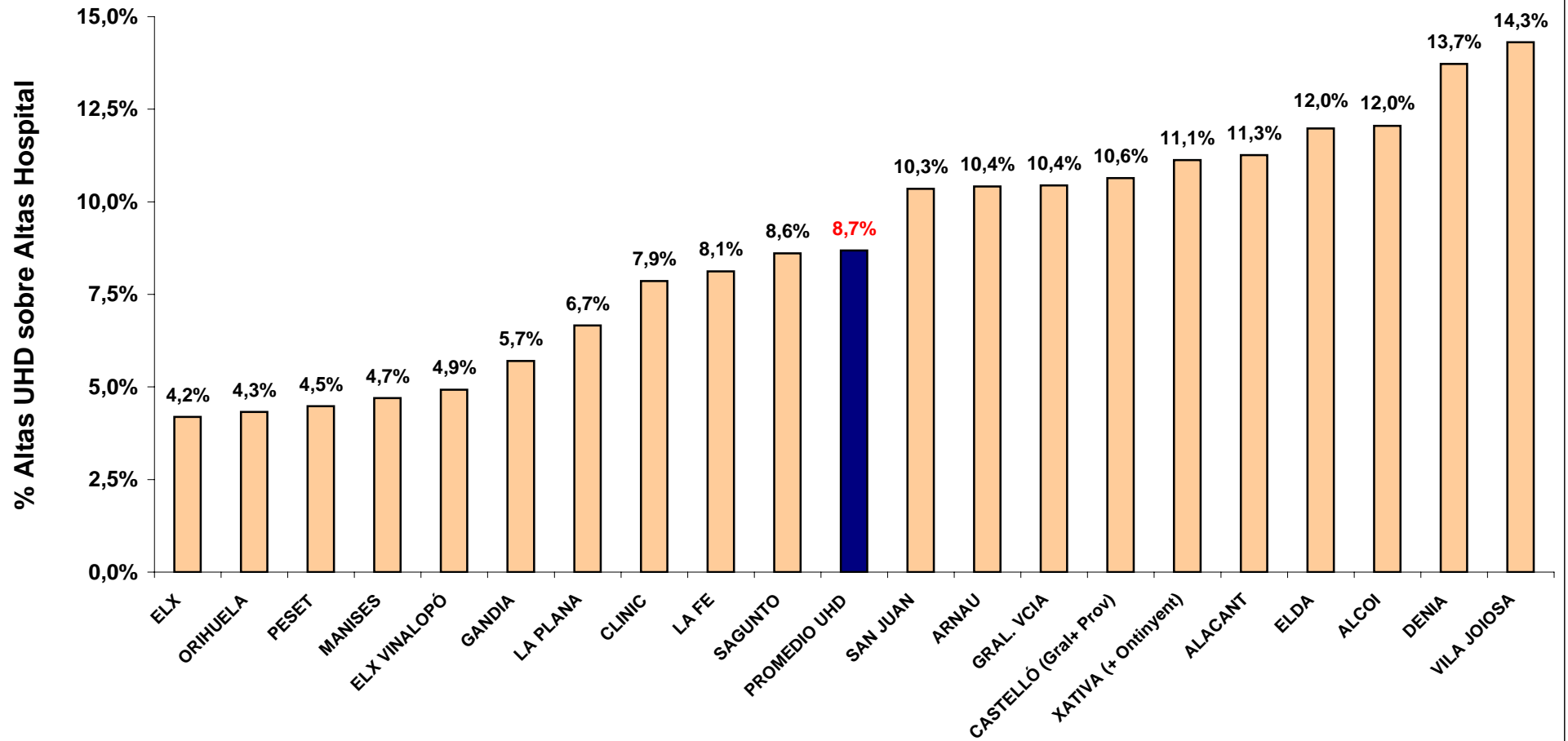



HOSPITAL A DOMICILIO

2011

SISAL

INDICADORES ACTIVIDAD

TODAS LAS LINEAS



Informe por UHD. Datos Generales

Enero 2011 - Diciembre 2011

AGENCIA VALENCIANA DE SALUD

Datos a fecha: 27/04/2012

	VIN	CAS	PRO	PLA	SAG	CLI	ARN	LFE	GRL	PES	GAN	GAN	MSA	XAT	ALC	VIL	JOA	ELD	ALA	ELX	ORI	TOR	MAN	VIN	TOTAL
Plazas disponibles	28	56	64	42	36	72	78	110	57	63	46	0	45	52	66	62	45	54	143	45	31	42	39	29	1.305
Plazas funcionantes	25	52	59	38	34	63	72	99	54	63	43	0	45	51	60	59	45	54	133	45	28	37	36	26	1.221
Pico máx. pacientes/día	42	65	43	42	90	74	82	14	76	54	39	5	SD	56	65	49	67	91	137	68	36	31	35	34	1295
Médicos	1,81	3,66	4,5	2,75	2,56	5,0	5,29	7,0	3,89	4,0	2,99	0,02	3,8	3,92	3,58	3,82	2,96	4,5	7,4	3,0	1,77	2,64	2,76	1,76	85,38
Enfermeras	3,79	7,72	7,92	5,5	4,67	8,52	10,13	14,56	7,68	10,0	6,53	0,06	5,5	7,0	10,24	9,42	7,0	6,5	15,83	6,0	4,65	5,5	4,83	4,16	173,71
Aux. Enf.	1,0	1,0	1,0	1,0	0,98	1,0	2,08	2,5	0	1,0	1,0	SD	1,0	1,0	0,5	2,0	1,0	1,0	1,0	1,0	0	0	0,13	0	21,19
Aux. Adm.	0	1,0	1,0	0	0	1,0	0,17	1,0	1,0	1,0	0,78	SD	0,5	0,5	1,0	0	0	0,92	1,5	0,75	0	1,0	0	0	13,12
Estancias	5.060	12.377	12.622	10.207	7.678	17.640	13.435	20.423	15.144	13.171	11.560	150	11.159	12.341	16.824	11.222	16.468	9.756	41.328	9.969	9.040	6.973	6.909	8.961	300.417
Altas Brutas	1.283	978	1.757	816	921	1.859	1.439	3.059	2.304	1.127	737	0	1.597	1.575	1.302	1.781	1.724	2.050	3.962	694	637	786	707	672	33.767
Altas Ponderadas	661	686	758	733	607	1636	1177	1969	1462	0	737	0	0	1104	1219	1602	1388	1787	2964	630	557	0	614	668	22959
Pacientes Nuevos	204	426	307	639	497	1.230	764	118	781	1.000	520	0	0	1.056	919	578	879	1.256	1.809	502	401	495	430	498	15.309
Visitas Med + Enf	5.924	10.881	9.297	11.586	7.169	16.183	13.047	21.608	15.665	14.893	7.215	SD	0	11.260	14.843	10.358	11.323	9.610	28.605	13.040	7.485	7.570	6.804	6.997	261.363
Visitas TS + Fisio	0	0	0	0	0	0	0	1.174	0	1.081	0	SD	0	1.432	0	0	0	0	1.043	0	0	58	3	0	4.791
Consultas Telefónicas	4.994	4.344	2.985	717	2.534	8.213	1.334	8.759	4.818	2.655	3.824	2	0	1.011	2.421	8.709	9.436	2.524	38.911	6.968	1.804	2.537	1.638	1.234	122.372

I. Ocupación (%)	50	61	54	67	58	67	47	51	73	57	69	SD	68	65	70	50	100	49	79	61	80	45	49	85	63
Estancia Media (días)	3,9	12,7	7,2	12,5	8,3	9,5	9,3	6,7	6,6	11,7	15,7		7,0	7,8	12,9	6,3	9,6	4,8	10,4	14,4	14,2	8,9	9,8	13,3	8,9
%Pacientes Nuevos	16	44	17	78	54	66	53	4	34	89	71		0	67	71	32	51	61	46	72	63	63	61	74	45
Vis. Med+Enf / Estancias	1,17	0,88	0,74	1,14	0,93	0,92	0,97	1,06	1,03	1,13	0,62	SD	0	0,91	0,88	0,92	0,69	0,99	0,69	1,31	0,83	1,09	0,98	0,78	0,87
Vis. Med+Enf / Altas Pon	9,0	15,9	12,3	15,8	11,8	9,9	11,1	11,0	10,7	SD	9,8	SD	SD	10,2	12,2	6,5	8,2	5,4	9,7	20,7	13,4	SD	11,1	10,5	11,4
%Exitos / Terminales	SD	SD	SD	SD	SD	SD	SD	SD	SD	SD	SD	SD	SD	SD	SD	SD	SD	SD	SD	SD	SD	SD	SD	SD	0
%CMA / Quirúrgicos	SD	SD	SD	SD	5,0	SD	SD	SD	SD	SD	17,0	SD	SD	SD	SD	9,0	SD	269,0	SD	36,0	SD	SD	SD	SD	17,0
Altas Pond. / Médico	365	188	169	266	237	336	223	281	375	0	246	0	0	282	340	419	469	397	401	210	314	0	222	380	269
Altas Pond. / Enfermera	174	89	96	133	130	192	116	135	190	0	113	0	0	158	119	170	198	275	187	105	120	0	127	160	132
Altas Pond. / Global	100	51	53	79	74	106	67	79	116	0	65	0	0	89	79	105	126	138	115	59	87	0	79	113	78
Vis. Totales por Estancia	1,37	0,95	0,78	1,15	1,00	1,01	0,99	1,14	1,10	1,17	0,69		0	0,93	0,91	1,08	0,80	1,04	0,88	1,45	0,87	1,16	1,03	0,81	0,95
Cons. Teléf / Med + Enf	894	383	240	87	354	616	87	407	419	190	403	24	0	93	176	661	952	229	1.680	774	281	314	216	209	472

* En este informe hay una discordancia en la distribución de las altas por función (producida en: CLI, LFE, PES, MSA, XAT, TOR)

Informe por UHD. Procedencias

Enero 2011 - Diciembre 2011

AGENCIA VALENCIANA DE SALUD

Datos a fecha: 27/04/2012

	VIN	CAS	PRO	PLA	SAG	CLI	ARN	LFE	GRL	PES	GAN	GAN	MSA	XAT	ALC	VIL	JOA	ELD	ALA	ELX	ORI	TOR	MAN	VIN	TOTAL
Urgencias	27	9	94	119	62	41	54	2	64	SD	37	SD	SD	109	297	78	128	319	582	6	23	95	15	46	2.207
	2,1%	0,9%	5,4%	14,6%	6,7%	2,2%	3,8%	0,1%	2,8%	0,0%	5,0%	0,0%	0,0%	6,9%	22,8%	4,4%	7,4%	15,6%	14,7%	0,9%	3,6%	12,1%	2,1%	6,8%	7,1%
UMCE	SD	44	33	162	SD	122	140	SD	55	SD	50	SD	SD	72	1	7	SD	148	339	127	31	SD	SD	0	1.331
	0,0%	4,5%	1,9%	19,9%	0,0%	6,6%	9,7%	0,0%	2,4%	0,0%	6,8%	0,0%	0,0%	4,6%	0,1%	0,4%	0,0%	7,2%	8,6%	18,3%	4,9%	0,0%	0,0%	0,0%	4,3%
At. Primaria	54	215	488	169	131	120	100	SD	362	SD	82	SD	SD	150	69	108	93	425	708	121	72	81	96	100	3.744
	4,2%	22,0%	27,8%	20,7%	14,2%	6,5%	6,9%	0,0%	15,7%	0,0%	11,1%	0,0%	0,0%	9,5%	5,3%	6,1%	5,4%	20,7%	17,9%	17,4%	11,3%	10,3%	13,6%	14,9%	12,1%
Unidad de Salud Mental	SD	0	207	SD	SD	50	46	SD	2	SD	4	SD	SD	SD	SD	4	SD	SD	SD	SD	SD	SD	SD	0	313
	0,0%	0,0%	11,8%	0,0%	0,0%	2,7%	3,2%	0,0%	0,1%	0,0%	0,5%	0,0%	0,0%	0,0%	0,0%	0,2%	0,0%	0,0%	0,0%	0,0%	0,0%	0,0%	0,0%	0,0%	1,0%
H. Crónicos	SD	0	11	0	SD	12	2	SD	6	SD	2	SD	SD	2	SD	SD	3	SD	8	0	SD	SD	3	1	50
	0,0%	0,0%	0,6%	0,0%	0,0%	0,6%	0,1%	0,0%	0,3%	0,0%	0,3%	0,0%	0,0%	0,1%	0,0%	0,0%	0,2%	0,0%	0,2%	0,0%	0,0%	0,4%	0,1%	0,2%	
Residencia Asistida	SD	5	109	2	5	13	121	SD	SD	SD	4	SD	SD	3	20	12	18	2	SD	28	SD	SD	14	2	358
	0,0%	0,5%	6,2%	0,2%	0,5%	0,7%	8,4%	0,0%	0,0%	0,0%	0,5%	0,0%	0,0%	0,2%	1,5%	0,7%	1,0%	0,1%	0,0%	4,0%	0,0%	2,0%	0,3%	1,2%	
Otra UHD u Hospital	2	8	17	45	50	43	96	4	47	SD	3	SD	SD	20	SD	45	169	59	39	21	31	SD	78	27	804
	0,2%	0,8%	1,0%	5,5%	5,4%	2,3%	6,7%	0,1%	2,0%	0,0%	0,4%	0,0%	0,0%	1,3%	0,0%	2,5%	9,8%	2,9%	1,0%	3,0%	4,9%	0,0%	11,0%	4,0%	2,6%
UHD Autoderivación	1.074	425	285	77	142	724	347	13	1.240	SD	204	SD	SD	515	320	1.002	829	262	1.070	39	120	203	184	57	9.132
	83,7%	43,5%	16,2%	9,4%	15,4%	38,9%	24,1%	0,4%	53,8%	0,0%	27,7%	0,0%	0,0%	32,7%	24,6%	56,3%	48,1%	12,8%	27,0%	5,6%	18,8%	25,8%	26,0%	8,5%	29,5%
Sala Hospitalización	95	215	298	242	365	465	265	238	436	SD	245	SD	SD	533	594	444	471	502	781	237	193	43	281	344	7.287
	7,4%	22,0%	17,0%	29,7%	39,6%	25,0%	18,4%	7,8%	18,9%	0,0%	33,2%	0,0%	0,0%	33,8%	45,6%	24,9%	27,3%	24,5%	19,7%	34,1%	30,3%	5,5%	39,7%	51,2%	23,5%
C. Externas/C. Especialidad	28	57	213	SD	160	265	268	93	92	SD	91	SD	SD	169	SD	24	11	183	225	37	167	SD	32	33	2.148
	2,2%	5,8%	12,1%	0,0%	17,4%	14,3%	18,6%	3,0%	4,0%	0,0%	12,3%	0,0%	0,0%	10,7%	0,0%	1,3%	0,6%	8,9%	5,7%	5,3%	26,2%	0,0%	4,5%	4,9%	6,9%
H. Día	3	SD	2	SD	5	4	SD	138	SD	SD	4	SD	SD	1	1	33	2	2	210	9	SD	SD	4	10	428
	0,2%	0,0%	0,1%	0,0%	0,5%	0,2%	0,0%	4,5%	0,0%	0,0%	0,5%	0,0%	0,0%	0,1%	0,1%	1,9%	0,1%	0,1%	5,3%	1,3%	0,0%	0,0%	0,6%	1,5%	1,4%
Cirugía Mayor Ambulatoria	SD	SD	SD	SD	1	SD	SD	SD	SD	SD	11	SD	SD	SD	SD	24	SD	148	SD	69	SD	SD	SD	52	305
	0,0%	0,0%	0,0%	0,0%	0,1%	0,0%	0,0%	0,0%	0,0%	0,0%	1,5%	0,0%	0,0%	0,0%	0,0%	1,3%	0,0%	7,2%	0,0%	9,9%	0,0%	0,0%	7,7%	1,0%	
TOTAL	1.283	978	1.757	816	921	1.859	1.439	488	2.304	0	737	0	0	1.574	1.302	1.781	1.724	2.050	3.962	694	637	422	707	672	28.107
	100,0%	100,0%	100,0%	100,0%	100,0%	100,0%	100,0%	16,0%	100,0%	0,0%	100,0%	0,0%	0,0%	99,9%	100,0%	100,0%	100,0%	100,0%	100,0%	100,0%	100,0%	53,7%	100,0%	100,0%	90,8%

Informe por UHD. Función y Destino del Alta

Enero 2011 - Diciembre 2011

AGENCIA VALENCIANA DE SALUD

Datos a fecha: 27/04/2012

	VIN	CAS	PRO	PLA	SAG	CLI	ARN	LFE	GRL	PES	GAN	GAN	MSA	XAT	ALC	VIL	JOA	ELD	ALA	ELX	ORI	TOR	MAN	VIN	TOTAL
C. Externa	639	293	930	154	337	229	100	60	556	SD	26	SD	SD	561	120	37	227	324	691	57	142	SD	SD	6	5.489
	49,8%	30,0%	52,9%	18,9%	36,6%	12,3%	6,9%	2,0%	24,1%	0,0%	3,5%	0,0%	0,0%	35,6%	9,2%	2,1%	13,2%	15,8%	17,4%	8,2%	22,3%	0,0%	0,0%	0,9%	17,7%
H. Día	207	142	377	SD	104	67	388	1.310	687	SD	81	SD	SD	71	79	381	354	33	820	19	20	SD	189	33	5.362
	16,1%	14,5%	21,5%	0,0%	11,3%	3,6%	27,0%	42,8%	29,8%	0,0%	11,0%	0,0%	0,0%	4,5%	6,1%	21,4%	20,5%	1,6%	20,7%	2,7%	3,1%	0,0%	26,7%	4,9%	17,3%
Hospitalización Médicos	90	218	189	381	214	596	685	1.017	360	SD	150	SD	SD	635	698	605	499	816	1.469	393	154	SD	269	293	9.731
	7,0%	22,3%	10,8%	46,7%	23,2%	32,1%	47,6%	33,2%	15,6%	0,0%	20,4%	0,0%	0,0%	40,3%	53,6%	34,0%	28,9%	39,8%	37,1%	56,6%	24,2%	0,0%	38,0%	43,6%	31,4%
Hospitalización Quir. Sala	99	60	17	15	21	183	19	29	61	SD	55	SD	SD	115	139	245	78	-	177	123	40	SD	47	82	1.512
	7,7%	6,1%	1,0%	1,8%	2,3%	9,8%	1,3%	0,9%	2,6%	0,0%	7,5%	0,0%	0,0%	7,3%	10,7%	13,8%	4,5%	-4,5%	4,5%	17,7%	6,3%	0,0%	6,6%	12,2%	4,9%
Hospitalización Quir. UCMA	SD	SD	SD	SD	1	SD	SD	SD	SD	SD	11	SD	SD	SD	SD	24	SD	148	SD	69	SD	SD	SD	52	305
	0,0%	0,0%	0,0%	0,0%	0,1%	0,0%	0,0%	0,0%	0,0%	0,0%	1,5%	0,0%	0,0%	0,0%	0,0%	1,3%	0,0%	7,2%	0,0%	9,9%	0,0%	0,0%	0,0%	7,7%	1,0%
Hospitalización Terminales	248	265	211	266	244	654	27	462	639	SD	388	SD	SD	187	266	473	566	822	805	33	281	SD	202	206	7.245
	19,3%	27,1%	12,0%	32,6%	26,5%	35,2%	1,9%	15,1%	27,7%	0,0%	52,6%	0,0%	0,0%	11,9%	20,4%	26,6%	32,8%	40,1%	20,3%	4,8%	44,1%	0,0%	28,6%	30,7%	23,4%
Hospitalización Salud Mental	SD	SD	33	SD	0	1	220	SD	1	SD	26	SD	SD	SD	SD	16	SD	SD	0	SD	SD	SD	SD	0	297
	0,0%	0,0%	1,9%	0,0%	0,0%	0,1%	15,3%	0,0%	0,0%	0,0%	3,5%	0,0%	0,0%	0,0%	0,0%	0,9%	0,0%	0,0%	0,0%	0,0%	0,0%	0,0%	0,0%	0,0%	1,0%
Total Altas Brutas	1.283	978	1.757	816	921	1.730	1.439	2.878	2.304	0	737	0	0	1.569	1.302	1.781	1.724	2.050	3.962	694	637	0	707	672	29.941
	100,0%	100,0%	100,0%	100,0%	100,0%	93,1%	100,0%	94,1%	100,0%	0,0%	100,0%	0,0%	0,0%	99,6%	100,0%	100,0%	100,0%	100,0%	100,0%	100,0%	100,0%	0,0%	100,0%	100,0%	96,7%
%(Altas Ponderadas/Brutas)	51,5%	70,2%	43,2%	89,8%	65,9%	94,6%	81,8%	68,4%	63,4%	0	99,9%	0	0	70,3%	93,6%	90,0%	80,5%	87,2%	74,8%	90,7%	87,5%	98,9%	98,9%	98,9%	76,7%
At. Primaria	53	282	842	672	444	1.015	805	612	231	SD	264	SD	SD	617	637	267	296	669	1.232	445	219	SD	324	413	10.339
	4,1%	28,8%	47,9%	82,4%	48,2%	54,6%	55,9%	20,0%	10,0%	0,0%	35,8%	0,0%	0,0%	39,2%	48,9%	15,0%	17,2%	32,6%	31,1%	64,1%	34,4%	0,0%	45,8%	61,5%	33,4%
Unidad Salud Mental	SD	5	SD	SD	SD	SD	83	SD	SD	SD	34	SD	SD	SD	SD	15	1	SD	SD	SD	SD	SD	SD	SD	138
	0,0%	0,5%	0,0%	0,0%	0,0%	0,0%	5,8%	0,0%	0,0%	0,0%	4,6%	0,0%	0,0%	0,0%	0,0%	0,8%	0,1%	0,0%	0,0%	0,0%	0,0%	0,0%	0,0%	0,0%	0,4%
Ingreso por Causa Médica	14	30	1	0	31	155	77	141	108	SD	34	SD	SD	71	98	87	77	67	228	93	14	SD	35	46	1.407
	1,1%	3,1%	0,1%	0,0%	3,4%	8,3%	5,4%	4,6%	4,7%	0,0%	4,6%	0,0%	0,0%	4,5%	7,5%	4,9%	4,5%	3,3%	5,8%	13,4%	2,2%	0,0%	5,0%	6,8%	4,5%
Ingreso Programado Dx, Tto	19	10	65	0	2	17	19	48	15	SD	5	SD	SD	1	0	38	1	19	271	8	9	SD	16	1	564
	1,5%	1,0%	3,7%	0,0%	0,2%	0,9%	1,3%	1,6%	0,7%	0,0%	0,7%	0,0%	0,0%	0,1%	0,0%	2,1%	0,1%	0,9%	6,8%	1,2%	1,4%	0,0%	2,3%	0,1%	1,8%
Ingreso por Urgencias	3	7	0	0	0	6	9	18	0	SD	7	SD	SD	0	0	1	18	0	0	0	3	SD	7	5	84
	0,2%	0,7%	0,0%	0,0%	0,0%	0,3%	0,6%	0,6%	0,0%	0,0%	0,9%	0,0%	0,0%	0,0%	0,0%	0,1%	1,0%	0,0%	0,0%	0,0%	0,5%	0,0%	1,0%	0,7%	0,3%
Ingreso por Paciente o Familiar	2	27	11	0	0	20	3	23	61	SD	17	SD	SD	0	0	31	39	20	120	0	10	SD	20	15	419
	0,2%	2,8%	0,6%	0,0%	0,0%	1,1%	0,2%	0,8%	2,6%	0,0%	2,3%	0,0%	0,0%	0,0%	0,0%	1,7%	2,3%	1,0%	3,0%	0,0%	1,6%	0,0%	2,8%	2,2%	1,4%
H. Crónicos	3	6	8	0	4	12	11	20	6	SD	2	SD	SD	0	2	6	6	2	50	0	0	SD	3	0	141
	0,2%	0,6%	0,5%	0,0%	0,4%	0,6%	0,8%	0,7%	0,3%	0,0%	0,3%	0,0%	0,0%	0,0%	0,2%	0,3%	0,3%	0,1%	1,3%	0,0%	0,0%	0,0%	0,4%	0,0%	0,5%
Residencia Asistida	3	9	84	0	0	13	91	0	0	SD	9	SD	SD	0	4	13	4	0	5	25	0	SD	9	2	271
	0,2%	0,9%	4,8%	0,0%	0,0%	0,7%	6,3%	0,0%	0,0%	0,0%	1,2%	0,0%	0,0%	0,0%	0,3%	0,7%	0,2%	0,0%	0,1%	3,6%	0,0%	0,0%	1,3%	0,3%	0,9%
Alta Voluntaria	0	1	1	0	0	0	2	1	0	SD	0	SD	SD	0	1	0	1	0	0	0	0	SD	0	8	15
	0,0%	0,1%	0,1%	0,0%	0,0%	0,0%	0,1%	0,0%	0,0%	0,0%	0,0%	0,0%	0,0%	0,0%	0,1%	0,0%	0,1%	0,0%	0,0%	0,0%	0,0%	0,0%	0,0%	1,2%	0,0%
Exitus	83	95	94	136	124	279	153	177	278	SD	184	SD	SD	262	193	109	240	261	280	62	182	SD	130	100	3.422
	6,5%	9,7%	5,4%	16,7%	13,5%	15,0%	10,6%	5,8%	12,1%	0,0%	25,0%	0,0%	0,0%	16,6%	14,8%	6,1%	13,9%	12,7%	7,1%	8,9%	28,6%	0,0%	18,4%	14,9%	11,1%
Otra UHD	18	6	20	0	0	97	5	26	42	SD	16	SD	SD	17	0	2	16	0	159	11	0	SD	11	0	446
	1,4%	0,6%	1,1%	0,0%	0,0%	5,2%	0,3%	0,8%	1,8%	0,0%	2,2%	0,0%	0,0%	1,1%	0,0%	0,1%	0,9%	0,0%	4,0%	1,6%	0,0%	0,0%	1,6%	0,0%	1,4%

Informe por UHD. Función y Destino del Alta

Enero 2011 - Diciembre 2011

AGENCIA VALENCIANA DE SALUD

Datos a fecha: 27/04/2012

Seguimiento Programado	VIN	CAS	PRO	PLA	SAG	CLI	ARN	LFE	GRL	PES	GAN	GAN	MSA	XAT	ALC	VIL	JOA	ELD	ALA	ELX	ORI	TOR	MAN	VIN	TOTAL
	1.085	500	631	8	316	116	181	1.812	1.563	SD	165	SD	SD	601	367	1.212	1.025	1.012	1.617	50	200	SD	152	82	12.695
	84,6%	51,1%	35,9%	1,0%	34,3%	6,2%	12,6%	59,2%	67,8%	0,0%	22,4%	0,0%	0,0%	38,2%	28,2%	68,1%	59,5%	49,4%	40,8%	7,2%	31,4%	0,0%	21,5%	12,2%	41,0%
Total	1.283	978	1.757	816	921	1.730	1.439	2.878	2.304	0	737	0	0	1.569	1.302	1.781	1.724	2.050	3.962	694	637	0	707	672	29.941
	100,0%	100,0%	100,0%	100,0%	100,0%	93,1%	100,0%	94,1%	100,0%	0,0%	100,0%	0,0%	0,0%	99,6%	100,0%	100,0%	100,0%	100,0%	100,0%	100,0%	100,0%	0,0%	100,0%	100,0%	96,7%



HOSPITAL A DOMICILIO

2011

SISAL

INDICADORES ACTIVIDAD

LINEA BÁSICA



Informe por UHD. Datos Generales

Enero 2011 - Diciembre 2011

AGENCIA VALENCIANA DE SALUD

Datos a fecha: 27/04/2012

	VIN	CAS	PRO	PLA	SAG	CLI	ARN	LFE	GRL	PES	GAN	MSA	XAT	ALC	VIL	JOA	ELD	ALA	ELX	ORI	TOR	MAN	VIN	TOTAL
Plazas disponibles	28	56	54	42	28	63	70	90	57	63	42	45	52	66	59	45	54	119	45	31	42	39	29	1.219
Plazas funcionantes	25	52	49	38	26	54	64	80	54	63	39	45	51	60	56	45	54	109	45	28	37	36	26	1.136
Pico máx. pacientes/día	42	65	43	42	33	74	82	SD	76	54	39	SD	56	65	49	67	91	137	68	36	31	35	34	1219
Médicos	1,81	3,66	3,58	2,75	1,92	4,0	4,5	5,73	3,89	4,0	2,7	3,8	3,92	3,58	3,64	2,96	4,5	5,57	3,0	1,77	2,64	2,76	1,76	78,44
Enfermeras	3,79	7,72	7,0	5,5	3,83	7,64	9,33	11,65	7,68	10,0	5,85	5,5	7,0	10,24	9,0	7,0	6,5	12,83	6,0	4,65	5,5	4,83	4,16	163,2
Aux. Enf.	1,0	1,0	1,0	1,0	0,8	1,0	2,0	2,0	0	1,0	1,0	1,0	1,0	0,5	2,0	1,0	1,0	1,0	1,0	0	0	0,13	0	20,43
Aux. Adm.	0	1,0	1,0	0	0	1,0	0,17	1,0	1,0	1,0	0,78	0,5	0,5	1,0	0	0	0,92	1,5	0,75	0	1,0	0	0	13,12
Estancias	5.060	12.377	11.007	10.207	6.054	14.767	11.742	15.427	15.144	13.171	9.545	11.159	12.341	16.824	10.914	16.468	9.756	33.801	9.969	9.040	6.973	6.909	8.961	277.616
Altas Brutas	1.283	978	1.210	816	854	1.726	1.193	2.571	2.304	1.127	707	1.597	1.575	1.302	1.764	1.724	2.050	3.336	694	637	786	707	672	31.613
Altas Ponderadas	661	686	629	733	596	1634	862	1702	1462	0	699	0	1104	1219	1579	1388	1787	2563	630	557	0	614	668	21773
Pacientes Nuevos	204	426	281	639	446	1.137	733	0	781	1.000	492	0	1.056	919	562	879	1.256	1.714	502	401	495	430	498	14.851
Visitas Med + Enf	5.924	10.881	8.053	11.586	6.664	14.155	11.471	19.581	15.665	14.893	5.992	0	11.260	14.843	10.252	11.323	9.610	25.935	13.040	7.485	7.570	6.804	6.997	249.984
Visitas TS + Fisio	0	0	0	0	0	0	0	843	0	1.081	0	0	1.432	0	0	0	0	1.043	0	0	58	3	0	4.460
Consultas Telefónicas	4.994	4.344	2.888	717	2.491	7.728	1.218	1.985	4.818	2.655	3.727	0	1.011	2.421	8.676	9.436	2.524	34.057	6.968	1.804	2.537	1.638	1.234	109.871

I. Ocupación (%)	50	61	56	67	59	64	46	47	73	57	62	68	65	70	51	100	49	78	61	80	45	49	85	62
Estancia Media (días)	3,9	12,7	9,1	12,5	7,1	8,6	9,8	6,0	6,6	11,7	13,5	7,0	7,8	12,9	6,2	9,6	4,8	10,1	14,4	14,2	8,9	9,8	13,3	8,8
%Pacientes Nuevos	16	44	23	78	52	66	61	0	34	89	70	0	67	71	32	51	61	51	72	63	63	61	74	47
Vis. Med+Enf / Estancias	1,17	0,88	0,73	1,14	1,1	0,96	0,98	1,27	1,03	1,13	0,63	0	0,91	0,88	0,94	0,69	0,99	0,77	1,31	0,83	1,09	0,98	0,78	0,9
Vis. Med+Enf / Altas Pon	9,0	15,9	12,8	15,8	11,2	8,7	13,3	11,5	10,7	SD	8,6	SD	10,2	12,2	6,5	8,2	5,4	10,1	20,7	13,4	SD	11,1	10,5	11,5
%Exitos / Terminales	SD	SD	SD	SD	SD	SD	SD	SD	SD	SD	SD	SD	SD	SD	SD	SD	SD	SD	SD	SD	SD	SD	SD	0
%CMA / Quirúrgicos	SD	SD	SD	SD	5,0	SD	SD	SD	SD	SD	17,0	SD	SD	SD	9,0	SD	269,0	SD	36,0	SD	SD	SD	39,0	17,0
Altas Pond. / Médico	365	188	175	266	311	407	191	297	375	0	259	0	282	340	434	469	397	460	210	314	0	222	380	277
Altas Pond. / Enfermera	174	89	90	133	156	214	92	146	190	0	119	0	158	119	175	198	275	200	105	120	0	127	160	133
Altas Pond. / Global	100	51	50	79	91	120	54	83	116	0	68	0	89	79	108	126	138	123	59	87	0	79	113	79
Vis. Totales por Estancia	1,37	0,95	0,78	1,15	1,18	1,06	1,00	1,30	1,10	1,17	0,71	0	0,93	0,91	1,10	0,80	1,04	0,97	1,45	0,87	1,16	1,03	0,81	0,98
Cons. Teléf / Med + Enf	894	383	273	87	433	667	88	115	419	190	438	0	93	176	689	952	229	1.858	774	281	314	216	209	454

* En este informe hay una discordancia en la distribución de las altas por función (producida en: PES, MSA, XAT, TOR)

Informe por UHD. Procedencias

Enero 2011 - Diciembre 2011

AGENCIA VALENCIANA DE SALUD

Datos a fecha: 27/04/2012

	VIN	CAS	PRO	PLA	SAG	CLI	ARN	LFE	GRL	PES	GAN	MSA	XAT	ALC	VIL	JOA	ELD	ALA	ELX	ORI	TOR	MAN	VIN	TOTAL
Urgencias	27	9	30	119	51	24	51	SD	64	SD	37	SD	109	297	78	128	319	571	6	23	95	15	46	2.099
	2,1%	0,9%	2,5%	14,6%	6,0%	1,4%	4,3%	0,0%	2,8%	0,0%	5,2%	0,0%	6,9%	22,8%	4,4%	7,4%	15,6%	17,1%	0,9%	3,6%	12,1%	2,1%	6,8%	7,1%
UMCE	SD	44	33	162	SD	122	139	SD	55	SD	50	SD	72	1	7	SD	148	339	127	31	SD	SD	0	1.330
	0,0%	4,5%	2,7%	19,9%	0,0%	7,1%	11,7%	0,0%	2,4%	0,0%	7,1%	0,0%	4,6%	0,1%	0,4%	0,0%	7,2%	10,2%	18,3%	4,9%	0,0%	0,0%	0,0%	4,5%
At. Primaria	54	215	469	169	99	117	100	SD	362	SD	78	SD	150	69	104	93	425	706	121	72	81	96	100	3.680
	4,2%	22,0%	38,8%	20,7%	11,6%	6,8%	8,4%	0,0%	15,7%	0,0%	11,0%	0,0%	9,5%	5,3%	5,9%	5,4%	20,7%	21,2%	17,4%	11,3%	10,3%	13,6%	14,9%	12,5%
Unidad de Salud Mental	SD	0	SD	SD	SD	SD	7	SD	2	SD	SD	SD	SD	SD	SD	SD	SD	SD	SD	SD	SD	SD	0	9
	0,0%	0,0%	0,0%	0,0%	0,0%	0,0%	0,6%	0,0%	0,1%	0,0%	0,0%	0,0%	0,0%	0,0%	0,0%	0,0%	0,0%	0,0%	0,0%	0,0%	0,0%	0,0%	0,0%	0,0%
H. Crónicos	SD	0	11	0	SD	12	2	SD	6	SD	2	SD	2	SD	SD	3	SD	8	0	SD	SD	3	1	50
	0,0%	0,0%	0,9%	0,0%	0,0%	0,7%	0,2%	0,0%	0,3%	0,0%	0,3%	0,0%	0,1%	0,0%	0,0%	0,2%	0,0%	0,2%	0,0%	0,0%	0,0%	0,4%	0,1%	0,2%
Residencia Asistida	SD	5	9	2	5	13	120	SD	SD	SD	4	SD	3	20	12	18	2	SD	28	SD	SD	14	2	257
	0,0%	0,5%	0,7%	0,2%	0,6%	0,8%	10,1%	0,0%	0,0%	0,0%	0,6%	0,0%	0,2%	1,5%	0,7%	1,0%	0,1%	0,0%	4,0%	0,0%	0,0%	2,0%	0,3%	0,9%
Otra UHD u Hospital	2	8	15	45	50	40	94	SD	47	SD	3	SD	20	SD	45	169	59	28	21	31	SD	78	27	782
	0,2%	0,8%	1,2%	5,5%	5,9%	2,3%	7,9%	0,0%	2,0%	0,0%	0,4%	0,0%	1,3%	0,0%	2,6%	9,8%	2,9%	0,8%	3,0%	4,9%	0,0%	11,0%	4,0%	2,7%
UHD Autoderivación	1.074	425	184	77	135	681	152	SD	1.240	SD	194	SD	515	320	997	829	262	681	39	120	203	184	57	8.369
	83,7%	43,5%	15,2%	9,4%	15,8%	39,5%	12,7%	0,0%	53,8%	0,0%	27,4%	0,0%	32,7%	24,6%	56,5%	48,1%	12,8%	20,4%	5,6%	18,8%	25,8%	26,0%	8,5%	28,4%
Sala Hospitalización	95	215	244	242	351	449	260	SD	436	SD	234	SD	533	594	440	471	502	635	237	193	43	281	344	6.799
	7,4%	22,0%	20,2%	29,7%	41,1%	26,0%	21,8%	0,0%	18,9%	0,0%	33,1%	0,0%	33,8%	45,6%	24,9%	27,3%	24,5%	19,0%	34,1%	30,3%	5,5%	39,7%	51,2%	23,1%
C. Externas/C. Especialidad	28	57	213	SD	157	264	268	SD	92	SD	91	SD	169	SD	24	11	183	191	37	167	SD	32	33	2.017
	2,2%	5,8%	17,6%	0,0%	18,4%	15,3%	22,5%	0,0%	4,0%	0,0%	12,9%	0,0%	10,7%	0,0%	1,4%	0,6%	8,9%	5,7%	5,3%	26,2%	0,0%	4,5%	4,9%	6,8%
H. Día	3	SD	2	SD	5	4	SD	SD	SD	SD	3	SD	1	1	33	2	2	177	9	SD	SD	4	10	256
	0,2%	0,0%	0,2%	0,0%	0,6%	0,2%	0,0%	0,0%	0,0%	0,0%	0,4%	0,0%	0,1%	0,1%	1,9%	0,1%	0,1%	5,3%	1,3%	0,0%	0,0%	0,6%	1,5%	0,9%
Cirugía Mayor Ambulatoria	SD	SD	SD	SD	1	SD	SD	SD	SD	SD	11	SD	SD	SD	24	SD	148	SD	69	SD	SD	SD	52	305
	0,0%	0,0%	0,0%	0,0%	0,1%	0,0%	0,0%	0,0%	0,0%	0,0%	1,6%	0,0%	0,0%	0,0%	1,4%	0,0%	7,2%	0,0%	9,9%	0,0%	0,0%	0,0%	7,7%	1,0%
TOTAL	1.283	978	1.210	816	854	1.726	1.193	0	2.304	0	707	0	1.574	1.302	1.764	1.724	2.050	3.336	694	637	422	707	672	25.953
	100,0%	100,0%	100,0%	100,0%	100,0%	100,0%	100,0%	0,0%	100,0%	0,0%	100,0%	0,0%	99,9%	100,0%	100,0%	100,0%	100,0%	100,0%	100,0%	100,0%	53,7%	100,0%	100,0%	88,1%

Informe por UHD. Función y Destino del Alta

Enero 2011 - Diciembre 2011

AGENCIA VALENCIANA DE SALUD

Datos a fecha: 27/04/2012

	VIN	CAS	PRO	PLA	SAG	CLI	ARN	LFE	GRL	PES	GAN	MSA	XAT	ALC	VIL	JOA	ELD	ALA	ELX	ORI	TOR	MAN	VIN	TOTAL
C. Externa	639	293	416	154	270	226	74	60	556	SD	22	SD	561	120	36	227	324	460	57	142	SD	SD	6	4.643
	49,8%	30,0%	34,4%	18,9%	31,6%	13,1%	6,2%	2,3%	24,1%	0,0%	3,1%	0,0%	35,6%	9,2%	2,0%	13,2%	15,8%	13,8%	8,2%	22,3%	0,0%	0,0%	0,9%	15,8%
H. Día	207	142	377	SD	104	67	388	1.250	687	SD	81	SD	71	79	381	354	33	762	19	20	SD	189	33	5.244
	16,1%	14,5%	31,2%	0,0%	12,2%	3,9%	32,5%	48,6%	29,8%	0,0%	11,5%	0,0%	4,5%	6,1%	21,6%	20,5%	1,6%	22,8%	2,7%	3,1%	0,0%	26,7%	4,9%	17,8%
Hospitalización Médicos	90	218	189	381	214	596	685	790	360	SD	150	SD	635	698	605	499	816	1.181	393	154	SD	269	293	9.216
	7,0%	22,3%	15,6%	46,7%	25,1%	34,5%	57,4%	30,7%	15,6%	0,0%	21,2%	0,0%	40,3%	53,6%	34,3%	28,9%	39,8%	35,4%	56,6%	24,2%	0,0%	38,0%	43,6%	31,3%
Hospitalización Quir. Sala	99	60	17	15	21	183	19	29	61	SD	55	SD	115	139	245	78	-	142	123	40	SD	47	82	1.477
	7,7%	6,1%	1,4%	1,8%	2,5%	10,6%	1,6%	1,1%	2,6%	0,0%	7,8%	0,0%	7,3%	10,7%	13,9%	4,5%	-4,5%	4,3%	17,7%	6,3%	0,0%	6,6%	12,2%	5,0%
Hospitalización Quir. UCMA	SD	SD	SD	SD	1	SD	SD	SD	SD	SD	11	SD	SD	SD	24	SD	148	SD	69	SD	SD	SD	52	305
	0,0%	0,0%	0,0%	0,0%	0,1%	0,0%	0,0%	0,0%	0,0%	0,0%	1,6%	0,0%	0,0%	0,0%	1,4%	0,0%	7,2%	0,0%	9,9%	0,0%	0,0%	0,0%	7,7%	1,0%
Hospitalización Terminales	248	265	211	266	244	654	27	442	639	SD	388	SD	187	266	473	566	822	791	33	281	SD	202	206	7.211
	19,3%	27,1%	17,4%	32,6%	28,6%	37,9%	2,3%	17,2%	27,7%	0,0%	54,9%	0,0%	11,9%	20,4%	26,8%	32,8%	40,1%	23,7%	4,8%	44,1%	0,0%	28,6%	30,7%	24,5%
Hospitalización Salud Mental	SD	SD	SD	SD	0	SD	SD	SD	1	SD	SD	SD	SD	SD	SD	SD	SD	SD	SD	SD	SD	SD	0	1
	0,0%	0,0%	0,0%	0,0%	0,0%	0,0%	0,0%	0,0%	0,0%	0,0%	0,0%	0,0%	0,0%	0,0%	0,0%	0,0%	0,0%	0,0%	0,0%	0,0%	0,0%	0,0%	0,0%	0,0%
Total Altas Brutas	1.283	978	1.210	816	854	1.726	1.193	2.571	2.304	0	707	0	1.569	1.302	1.764	1.724	2.050	3.336	694	637	0	707	672	28.097
	100,0%	100,0%	100,0%	100,0%	100,0%	100,0%	100,0%	100,0%	100,0%	0,0%	100,0%	0,0%	99,6%	100,0%	100,0%	100,0%	100,0%	100,0%	100,0%	100,0%	0,0%	100,0%	100,0%	95,4%
%(Altas Ponderadas/Brutas)	51,5%	70,2%	52,0%	89,8%	69,8%	94,7%	72,2%	66,2%	63,4%	0	98,9%	0	70,3%	93,6%	89,5%	80,5%	87,2%	76,8%	90,7%	87,5%	0	0	0	77,5%
At. Primaria	53	282	523	672	381	1.015	796	612	231	SD	259	SD	617	637	262	296	669	1.203	445	219	SD	324	413	9.909
	4,1%	28,8%	43,2%	82,4%	44,6%	58,8%	66,7%	23,8%	10,0%	0,0%	36,6%	0,0%	39,2%	48,9%	14,9%	17,2%	32,6%	36,1%	64,1%	34,4%	0,0%	45,8%	61,5%	33,6%
Unidad Salud Mental	SD	5	SD	SD	SD	SD	0	SD	SD	SD	14	SD	SD	SD	1	SD	SD	SD	SD	SD	SD	SD	SD	26
	0,0%	0,5%	0,0%	0,0%	0,0%	0,0%	0,0%	0,0%	0,0%	0,0%	2,0%	0,0%	0,0%	0,0%	0,3%	0,1%	0,0%	0,0%	0,0%	0,0%	0,0%	0,0%	0,0%	0,1%
Ingreso por Causa Médica	14	30	1	0	27	155	72	83	108	SD	31	SD	71	98	85	77	67	182	93	14	SD	35	46	1.289
	1,1%	3,1%	0,1%	0,0%	3,2%	9,0%	6,0%	3,2%	4,7%	0,0%	4,4%	0,0%	4,5%	7,5%	4,8%	4,5%	3,3%	5,5%	13,4%	2,2%	0,0%	5,0%	6,8%	4,4%
Ingreso Programado Dx, Tto	19	10	57	0	2	17	14	34	15	SD	4	SD	1	0	38	1	19	215	8	9	SD	16	1	480
	1,5%	1,0%	4,7%	0,0%	0,2%	1,0%	1,2%	1,3%	0,7%	0,0%	0,6%	0,0%	0,1%	0,0%	2,2%	0,1%	0,9%	6,4%	1,2%	1,4%	0,0%	2,3%	0,1%	1,6%
Ingreso por Urgencias	3	7	0	0	0	6	8	17	0	SD	7	SD	0	0	1	18	0	0	0	3	SD	7	5	82
	0,2%	0,7%	0,0%	0,0%	0,0%	0,3%	0,7%	0,7%	0,0%	0,0%	1,0%	0,0%	0,0%	0,0%	0,1%	1,0%	0,0%	0,0%	0,0%	0,5%	0,0%	1,0%	0,7%	0,3%
Ingreso por Paciente o Familiar	2	27	11	0	0	20	3	17	61	SD	17	SD	0	0	31	39	20	120	0	10	SD	20	15	413
	0,2%	2,8%	0,9%	0,0%	0,0%	1,2%	0,3%	0,7%	2,6%	0,0%	2,4%	0,0%	0,0%	0,0%	1,8%	2,3%	1,0%	3,6%	0,0%	1,6%	0,0%	2,8%	2,2%	1,4%
H. Crónicos	3	6	8	0	4	12	11	20	6	SD	2	SD	0	2	6	6	2	50	0	0	SD	3	0	141
	0,2%	0,6%	0,7%	0,0%	0,5%	0,7%	0,9%	0,8%	0,3%	0,0%	0,3%	0,0%	0,0%	0,2%	0,3%	0,3%	0,1%	1,5%	0,0%	0,0%	0,0%	0,4%	0,0%	0,5%
Residencia Asistida	3	9	8	0	0	12	91	0	0	SD	9	SD	0	4	13	4	0	5	25	0	SD	9	2	194
	0,2%	0,9%	0,7%	0,0%	0,0%	0,7%	7,6%	0,0%	0,0%	0,0%	1,3%	0,0%	0,0%	0,3%	0,7%	0,2%	0,0%	0,1%	3,6%	0,0%	0,0%	1,3%	0,3%	0,7%
Alta Voluntaria	0	1	1	0	0	0	1	1	0	SD	0	SD	0	1	0	1	0	0	0	0	SD	0	8	14
	0,0%	0,1%	0,1%	0,0%	0,0%	0,0%	0,1%	0,0%	0,0%	0,0%	0,0%	0,0%	0,0%	0,1%	0,0%	0,1%	0,0%	0,0%	0,0%	0,0%	0,0%	0,0%	1,2%	0,0%
Exitus	83	95	94	136	124	279	153	175	278	SD	184	SD	262	193	109	240	261	280	62	182	SD	130	100	3.420
	6,5%	9,7%	7,8%	16,7%	14,5%	16,2%	12,8%	6,8%	12,1%	0,0%	26,0%	0,0%	16,6%	14,8%	6,2%	13,9%	12,7%	8,4%	8,9%	28,6%	0,0%	18,4%	14,9%	11,6%
Otra UHD	18	6	20	0	0	97	4	9	42	SD	16	SD	17	0	2	16	0	142	11	0	SD	11	0	411
	1,4%	0,6%	1,7%	0,0%	0,0%	5,6%	0,3%	0,4%	1,8%	0,0%	2,3%	0,0%	1,1%	0,0%	0,1%	0,9%	0,0%	4,3%	1,6%	0,0%	0,0%	1,6%	0,0%	1,4%

Informe por UHD. Función y Destino del Alta

Enero 2011 - Diciembre 2011

AGENCIA VALENCIANA DE SALUD

Datos a fecha: 27/04/2012

Seguimiento Programado	VIN	CAS	PRO	PLA	SAG	CLI	ARN	LFE	GRL	PES	GAN	MSA	XAT	ALC	VIL	JOA	ELD	ALA	ELX	ORI	TOR	MAN	VIN	TOTAL
	1.085	500	487	8	316	113	40	1.603	1.563	SD	164	SD	601	367	1.211	1.025	1.012	1.139	50	200	SD	152	82	11.718
	84,6%	51,1%	40,2%	1,0%	37,0%	6,5%	3,4%	62,3%	67,8%	0,0%	23,2%	0,0%	38,2%	28,2%	68,7%	59,5%	49,4%	34,1%	7,2%	31,4%	0,0%	21,5%	12,2%	39,8%
Total	1.283	978	1.210	816	854	1.726	1.193	2.571	2.304	0	707	0	1.569	1.302	1.764	1.724	2.050	3.336	694	637	0	707	672	28.097
	100,0%	100,0%	100,0%	100,0%	100,0%	100,0%	100,0%	100,0%	100,0%	0,0%	100,0%	0,0%	99,6%	100,0%	100,0%	100,0%	100,0%	100,0%	100,0%	100,0%	0,0%	100,0%	100,0%	95,4%

TOTAL LINEA BÁSICA: Evolución Anual de Altas 2009 - 2011

Año 09	Año 10	Año 11
31.368	33.970	33.529

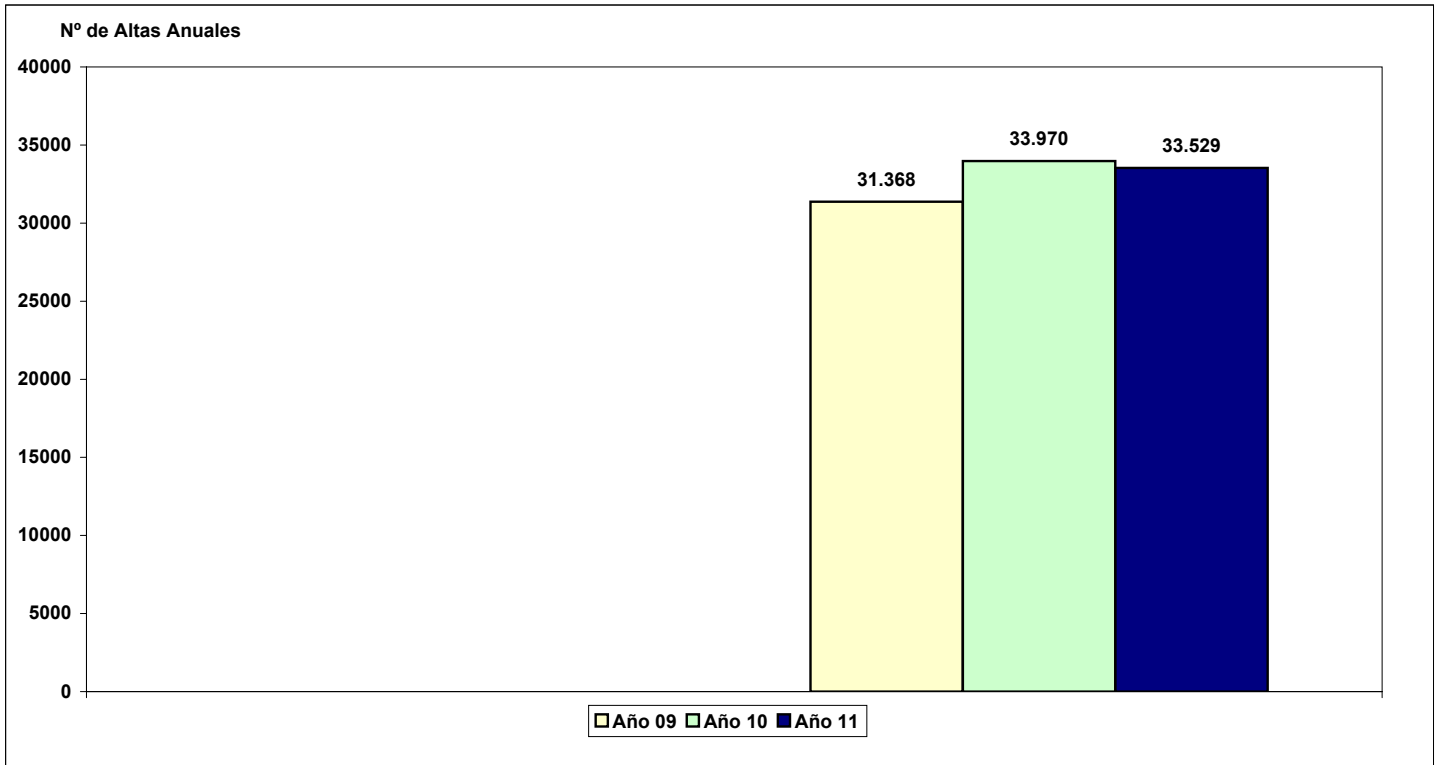

TOTAL LINEA BÁSICA: Evolución Capacidad Media Anual 2009 - 2011

Año 09	Año 10	Año 11
1.196	1.265	1.258

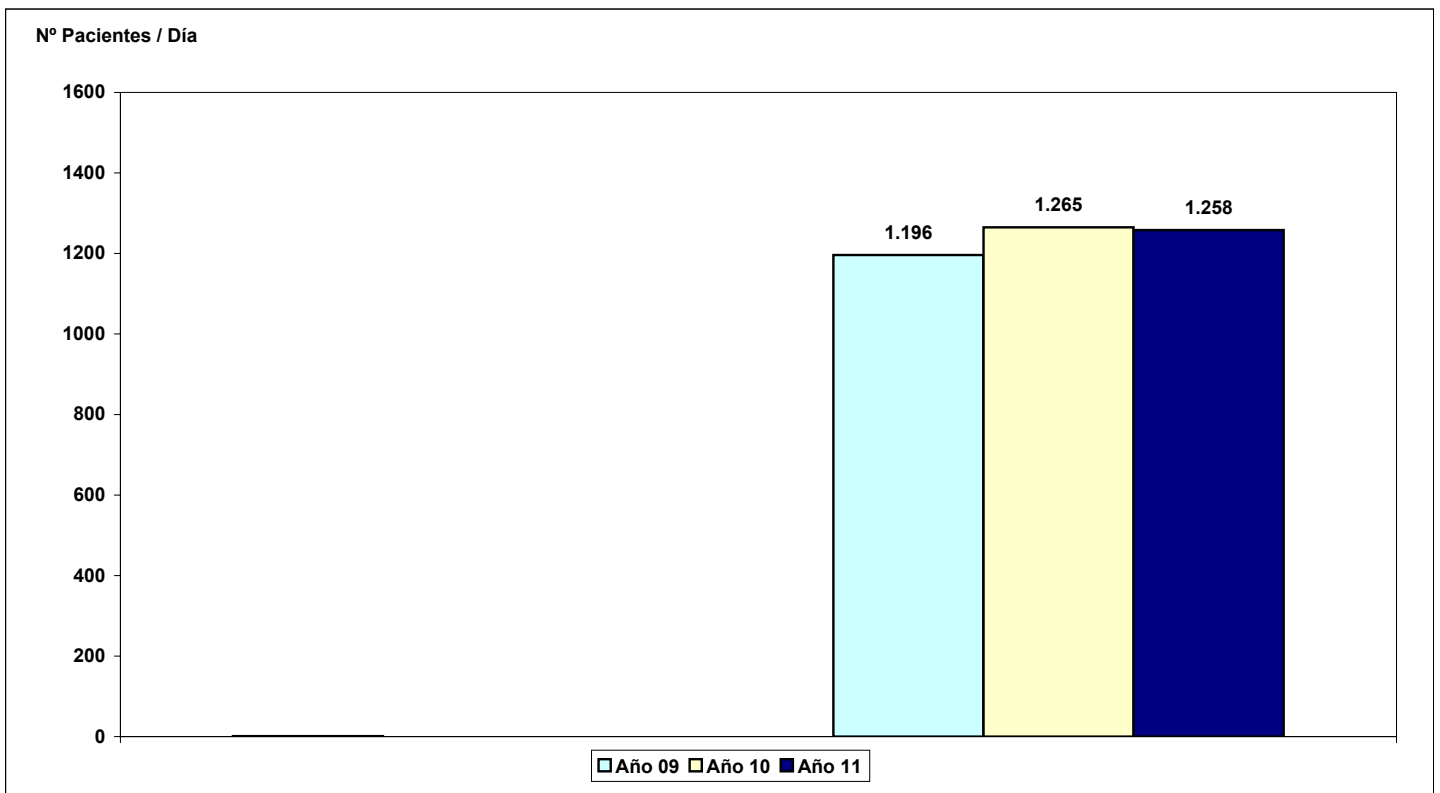

TOTAL LINEA BÁSICA: EVOLUCIÓN TRIMESTRAL DE ALTAS 2011

ALTAS TOTALES POR TRIMESTRE

	1er Trim.	2º Trim.	3er Trim.	4º Trim.	Total
Año 09	7.358	7.893	7.276	8.841	31.368
Año 10	8.197	8.668	8.098	9.007	33.970
Año 11	8.503	8.602	7.916	8.506	33.529

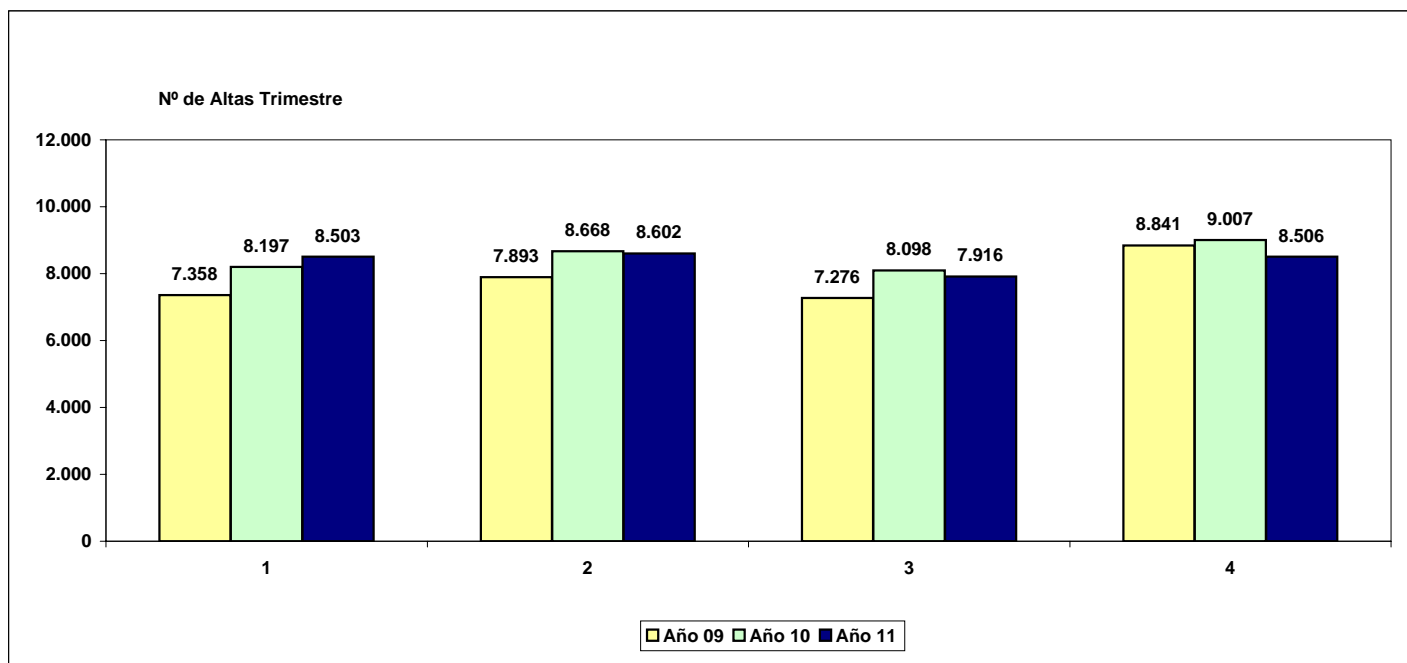

TOTAL LINEA BÁSICA: EVOLUCIÓN DE LA MÁXIMA CAPACIDAD ASISTENCIAL 2011

PROMEDIO DEL NÚMERO MÁXIMO DE PACIENTES ATENDIDO EN UN DIA

	1er Trim.	2º Trim.	3er Trim.	4º Trim.	Media
Año 09	1.216	1.228	1.101	1.240	1.196
Año 10	1.304	1.303	1.156	1.297	1.265
Año 11	1.444	1.393	1.216	1.399	1.258

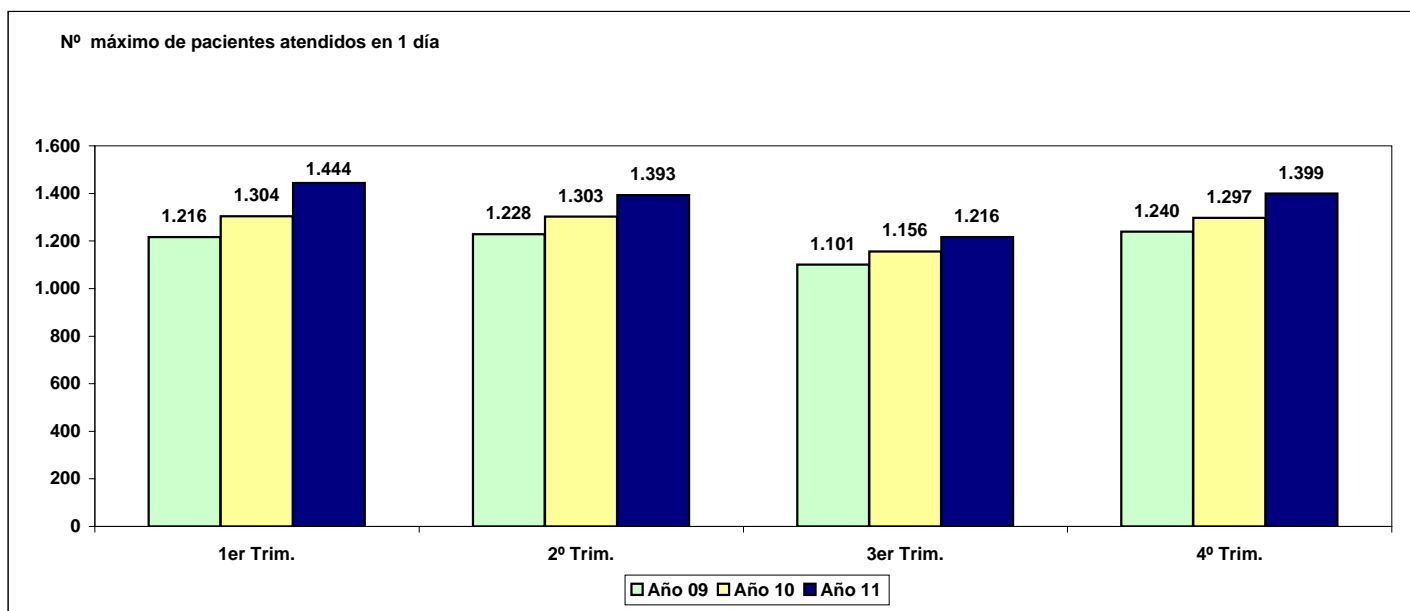

HAD 2011: Estancia Media (días)
LINEA BASICA

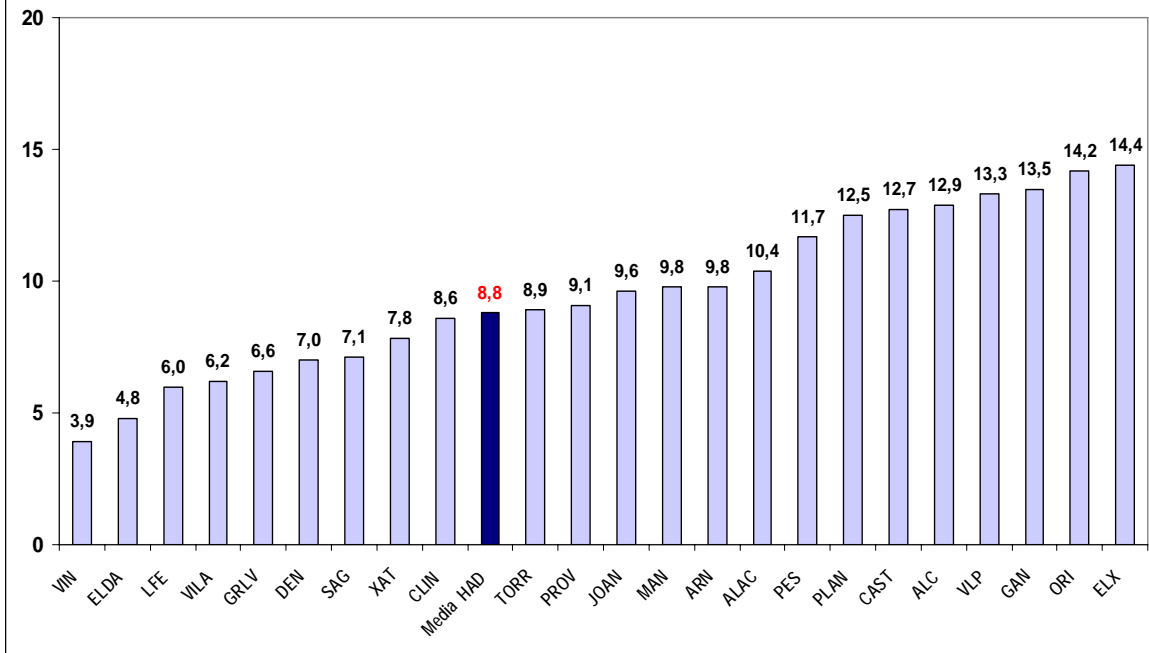

HAD 2011: % Pacientes nuevos
LINEA BASICA

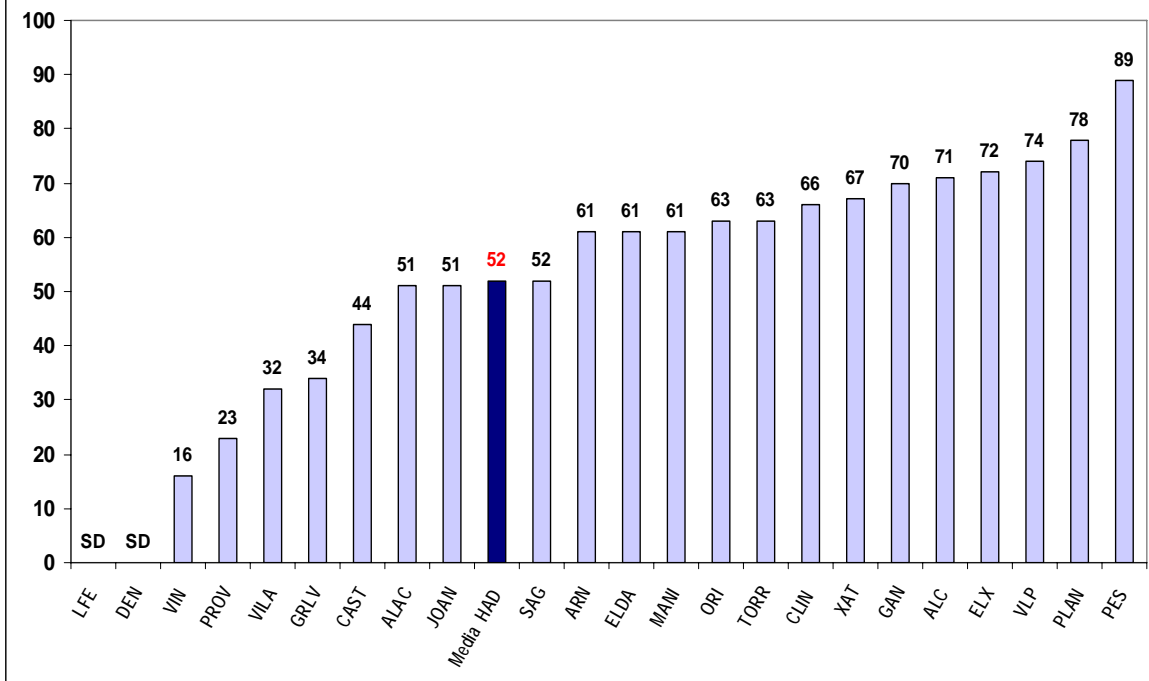

**HAD 2011: Nº visitas (médicas + enfermería) por Estancia
LINEA BASICA**

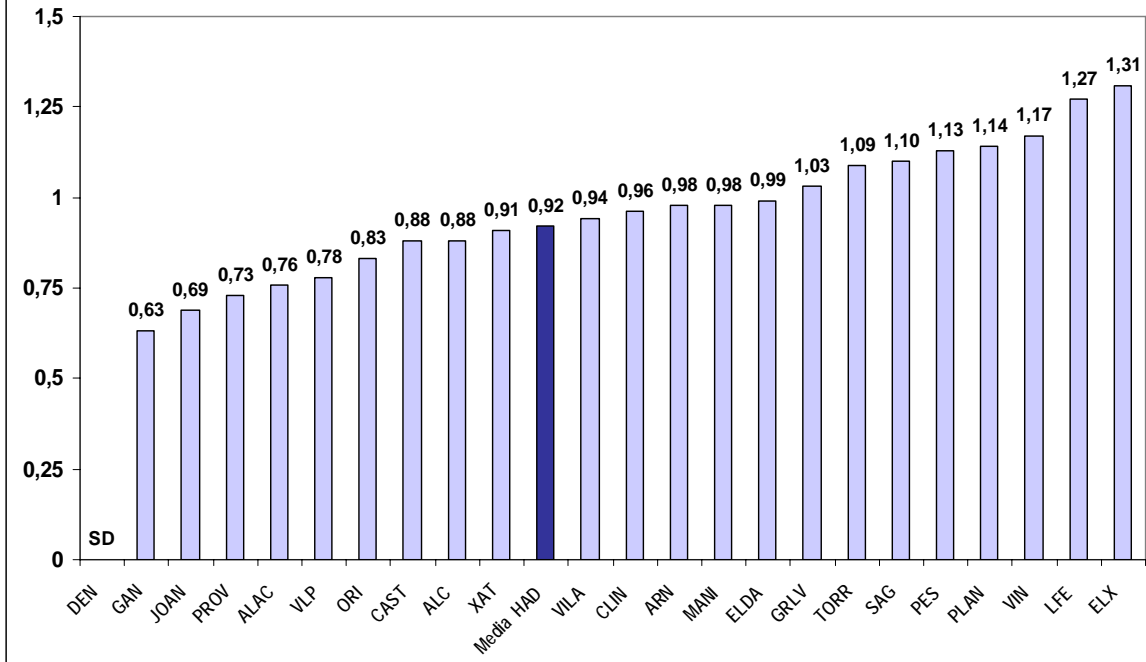

**HAD 2011: Nº consultas telefónicas por Prof sanitario (Med+Enf)
LINEA BASICA**

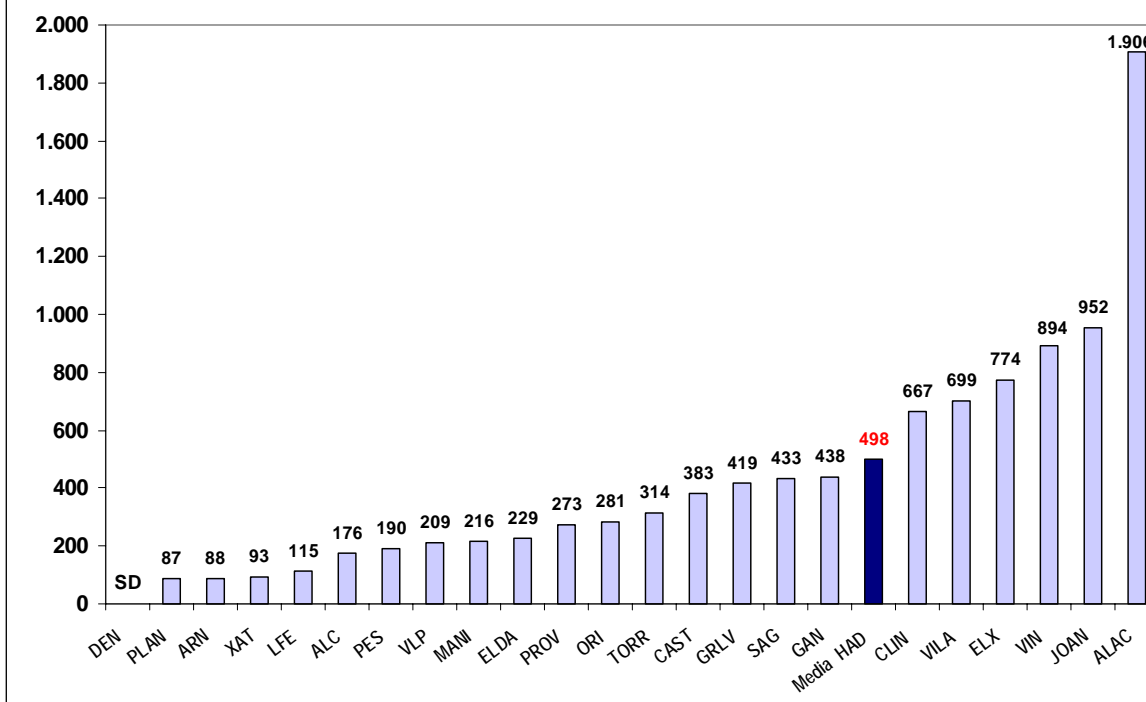

**HAD 2011: N° Altas Ponderadas por Médico
LINEA BASICA**

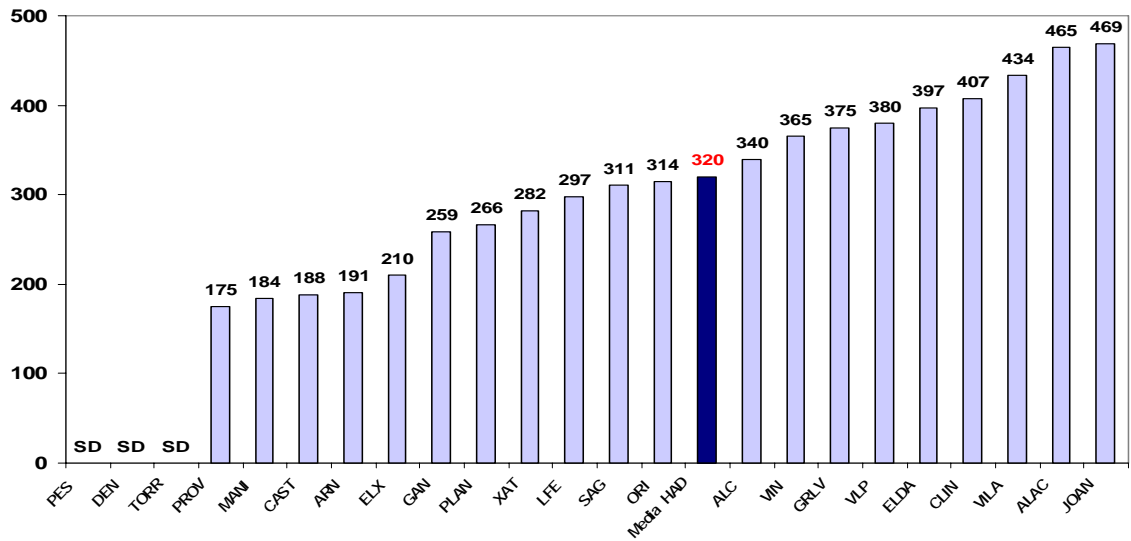

**HAD 2011: N° Altas Ponderadas por Enfermera
LINEA BASICA**

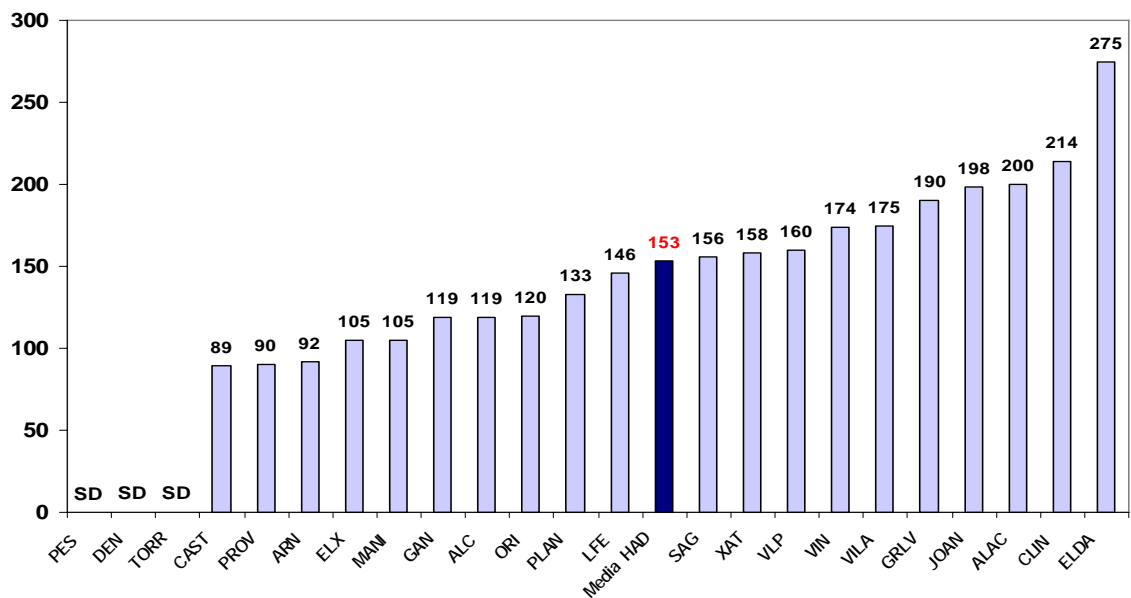

**HAD 2011: N° Altas Ponderadas por Profesional (Med + Enf + Aux)
LINEA BASICA**

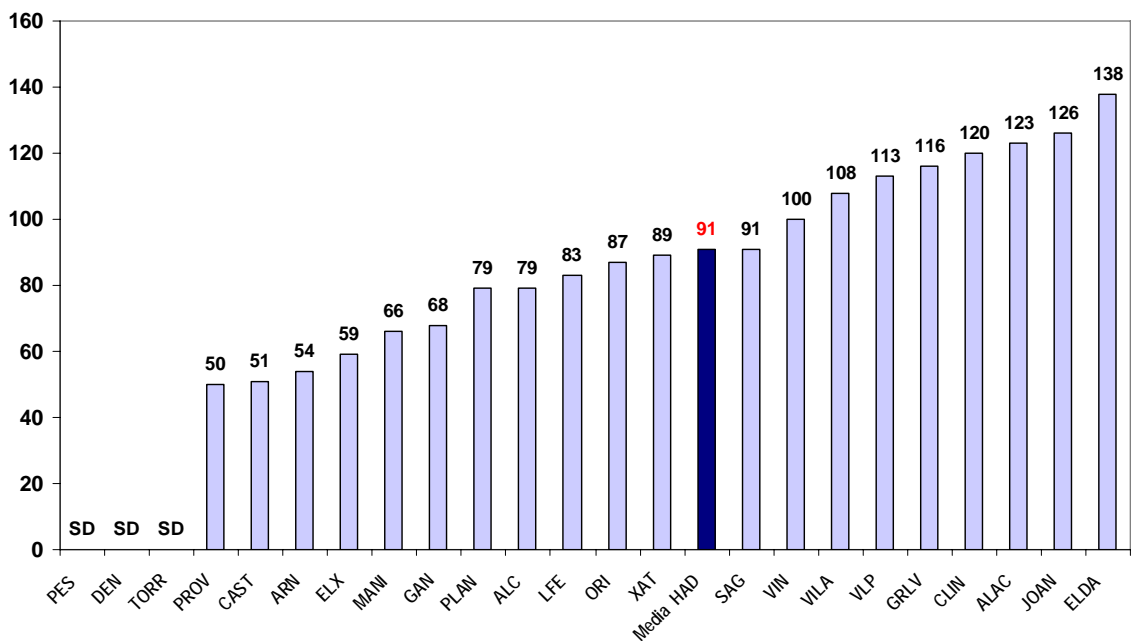

**HAD 2011: % Origen Urgencias
LINEA BASICA**

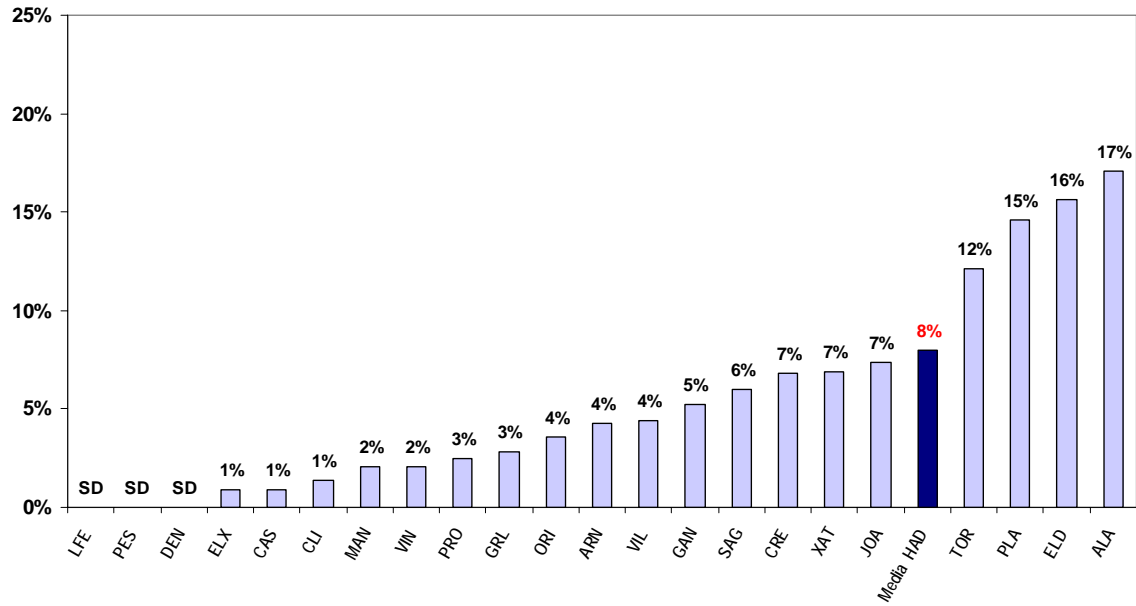

**HAD 2011: % Origen A. Primaria
LINEA BASICA**

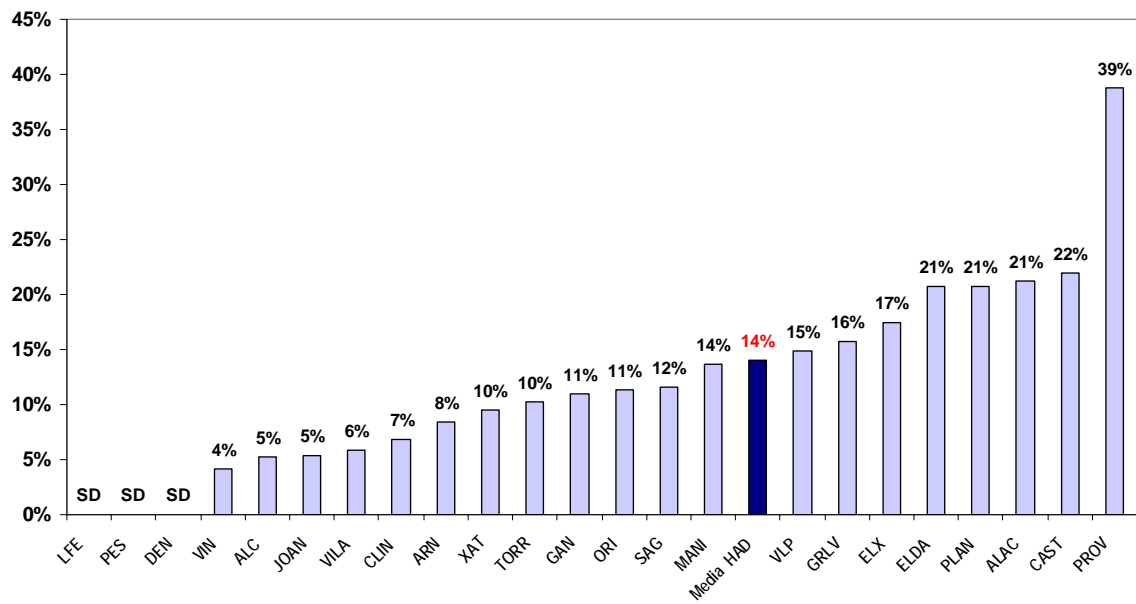

**HAD 2011: % Origen Autoderivación
LINEA BASICA**

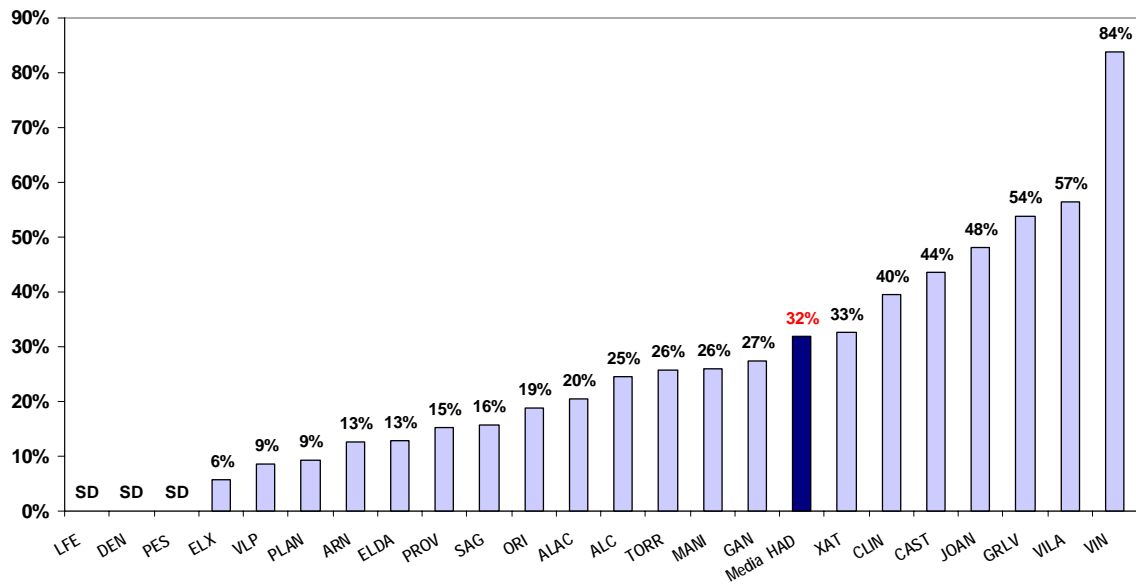

**HAD 2011: % Destino A. Primaria
LINEA BASICA**

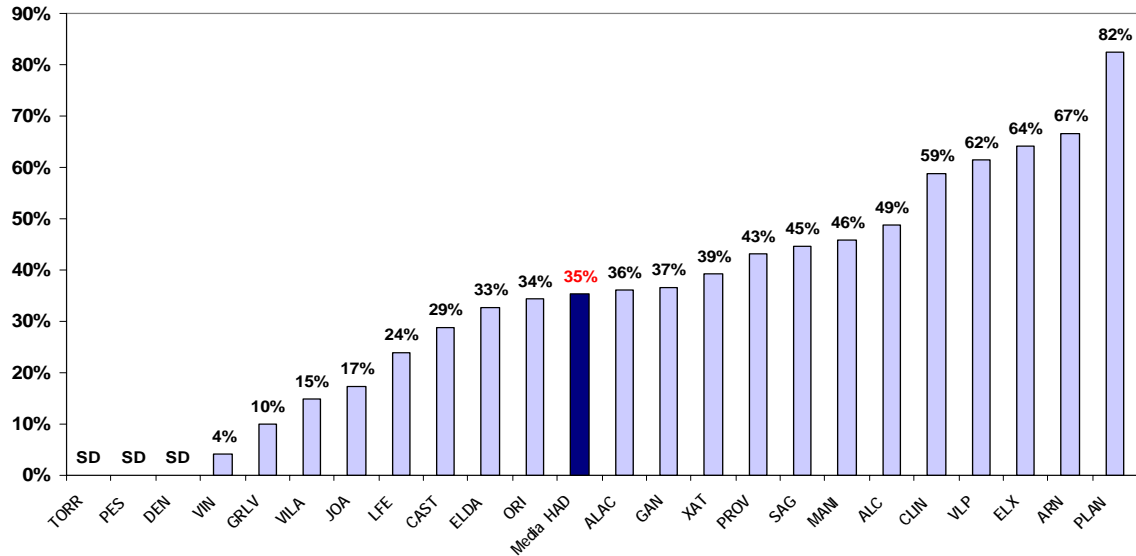

**HAD 2011: % Destino Ingreso Causa Médica
LINEA BASICA**

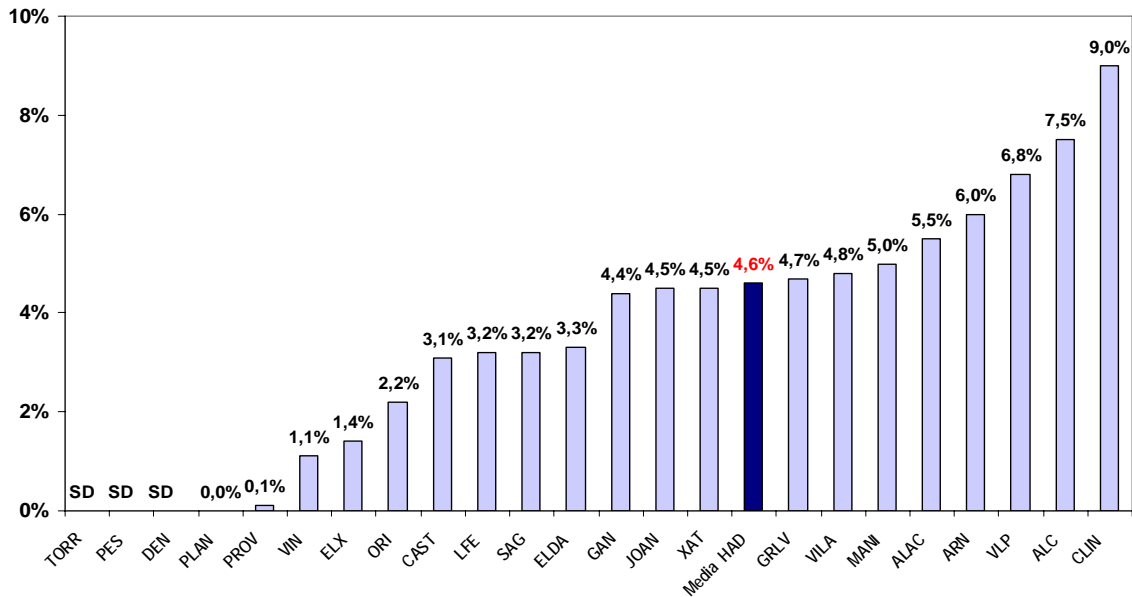

**HAD 2011: % Destino Sgtº. Programado
LINEA BASICA**

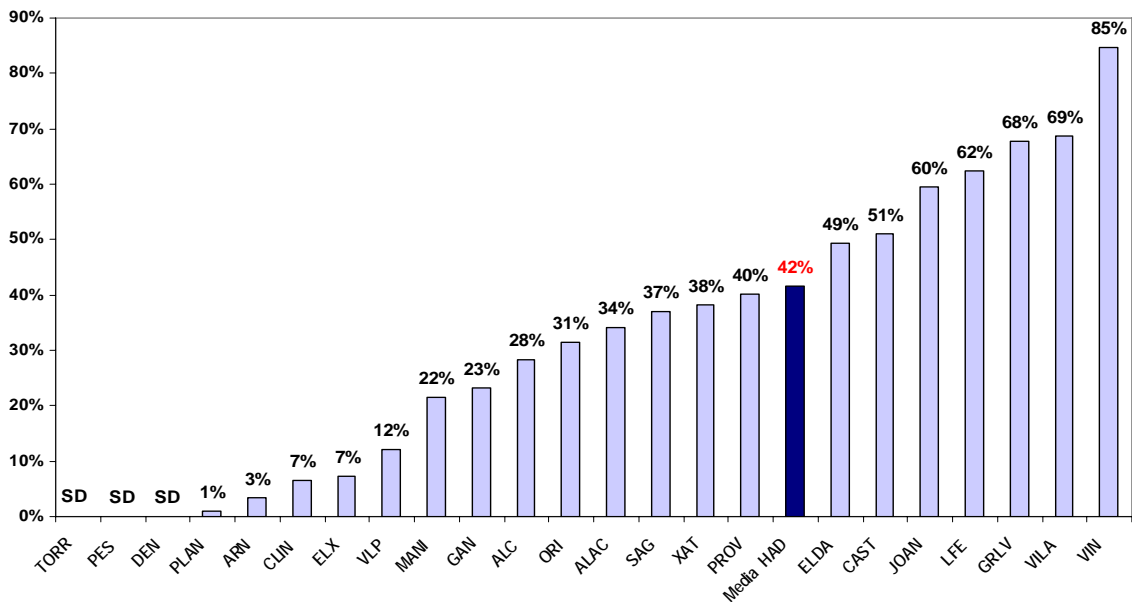

**HAD 2011: % Altas en Función de C. Externa
LINEA BASICA**

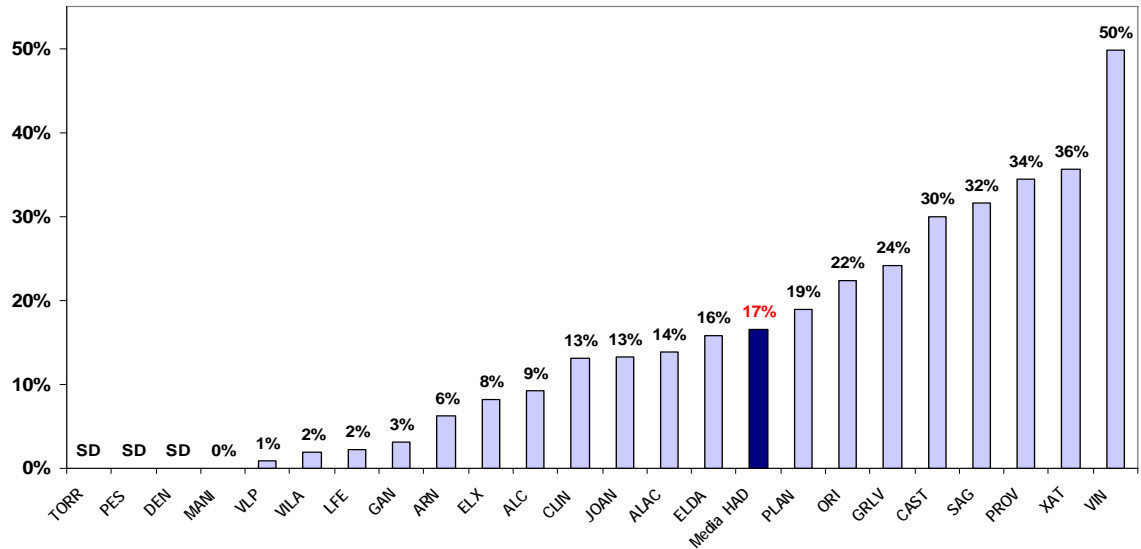

**HAD 2011: % Altas en Función de HOSPITALIZACIÓN
LINEA BÁSICA**

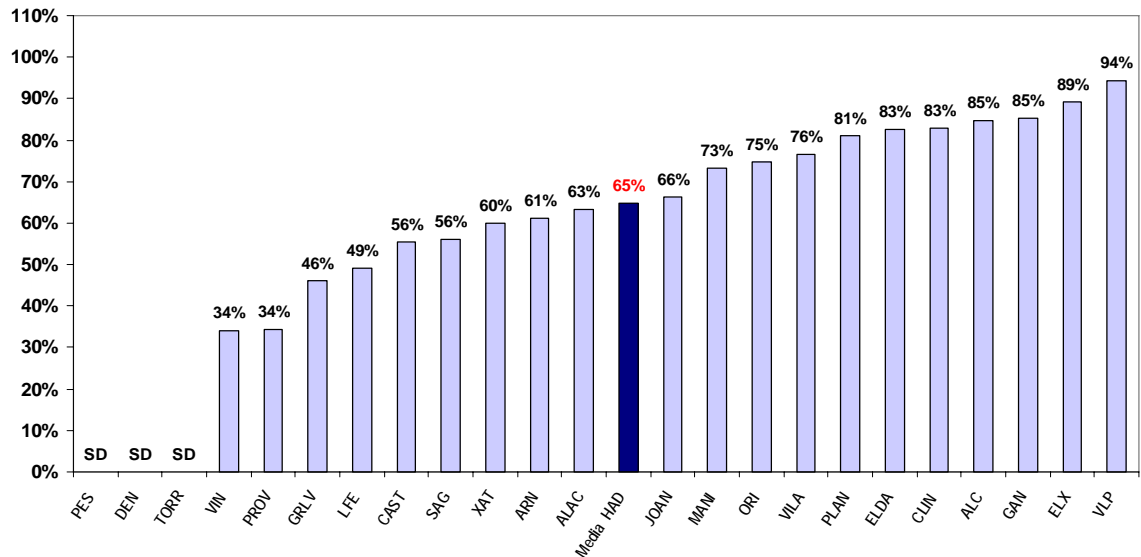

**HAD 2011: % Altas en Función de H. Día
LINEA BASICA**

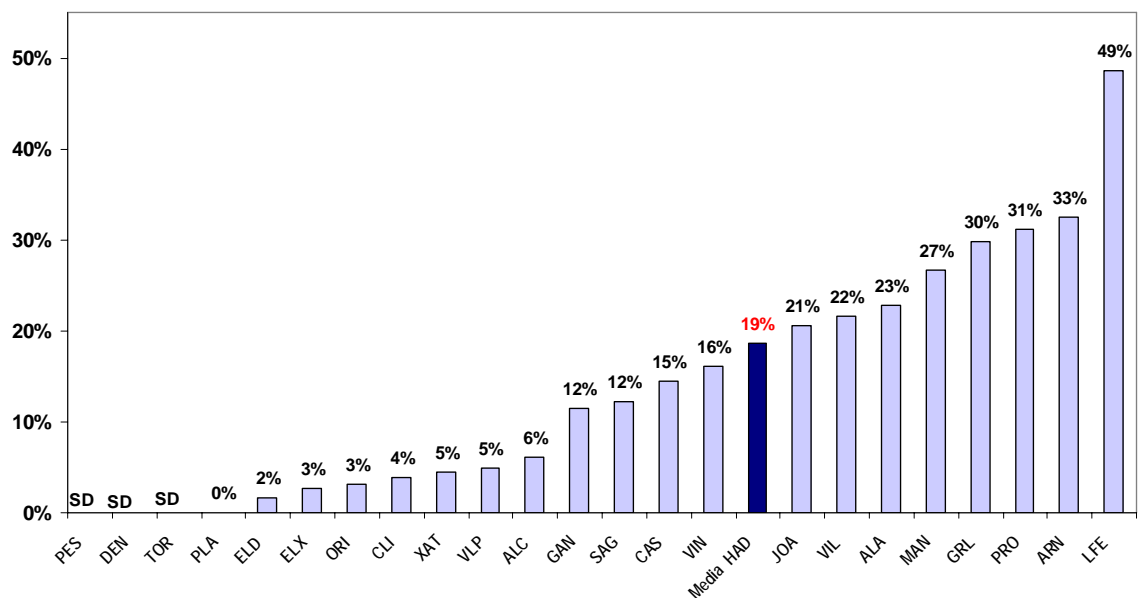

HAD 2011: % Altas en Función de C. Externa
LÍNEA BÁSICA

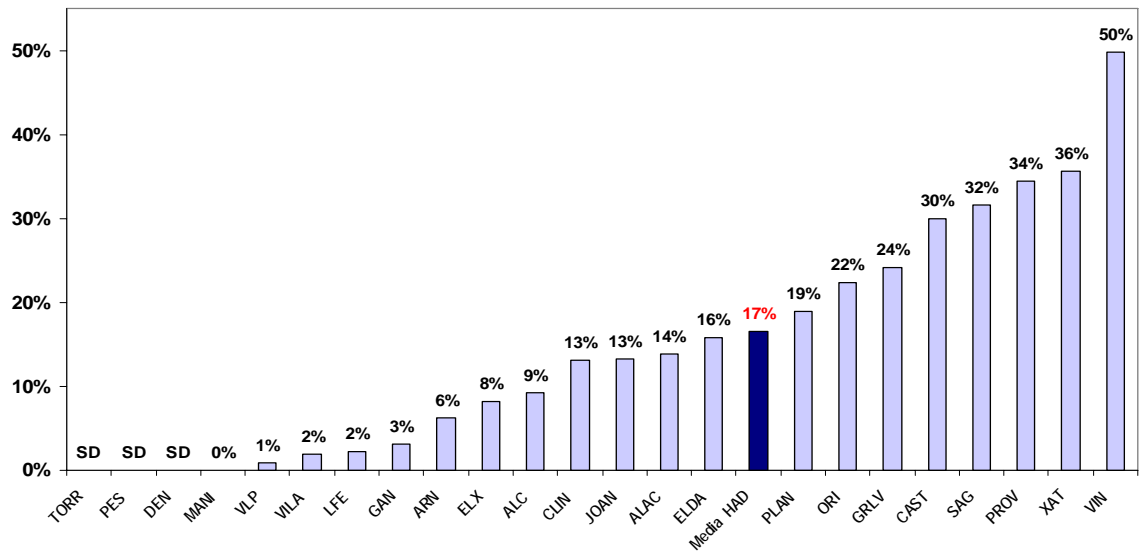

HAD 2011: % Altas en Función de HOSPITALIZACIÓN
LÍNEA BÁSICA

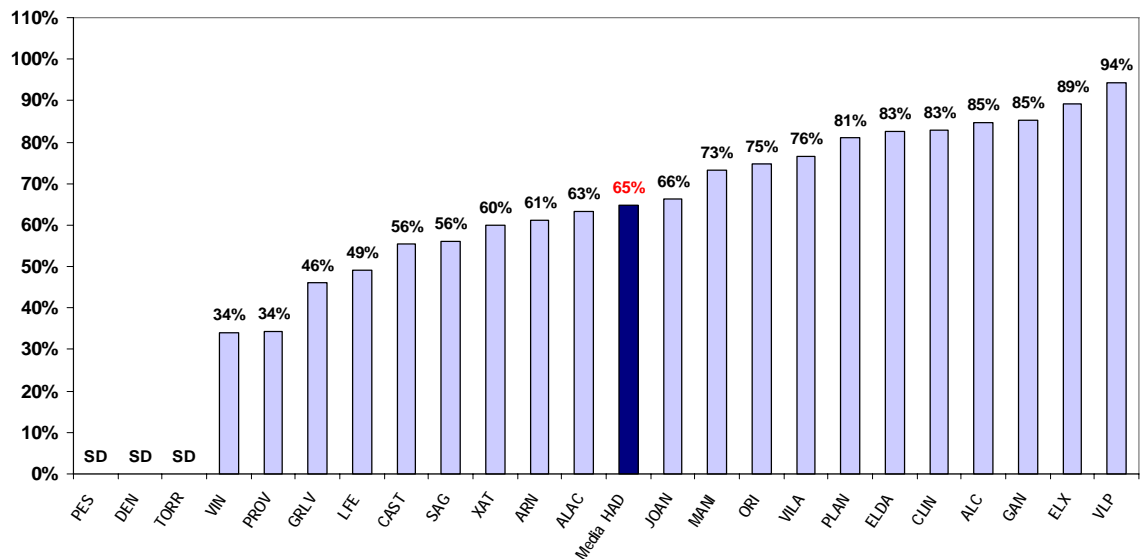

HAD 2011: % Altas en Función de H. Día
LÍNEA BÁSICA

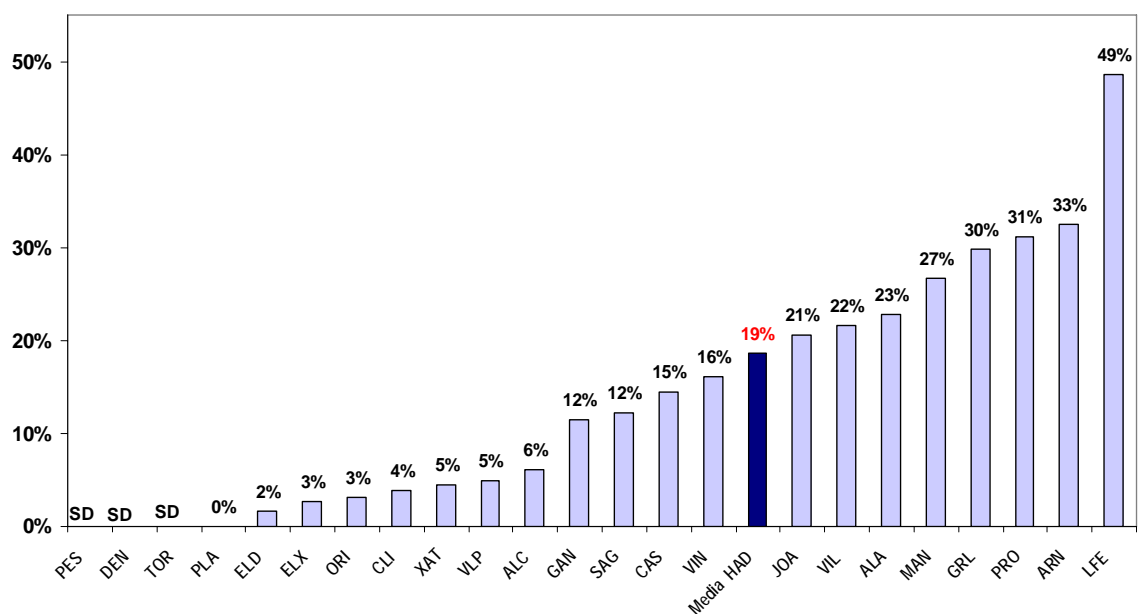



HOSPITAL A DOMICILIO

2011

SISAL

INDICADORES ACTIVIDAD

LINEA PEDIATRICA



Informe por UHD. Datos Generales

Enero 2011 - Diciembre 2011

AGENCIA VALENCIANA DE SALUD

Datos a fecha: 12/03/2012

	LFE	ALA	TOTAL
Plazas disponibles	10	24	34
Plazas funcionantes	9	23	32
Pico máx. pacientes/día	14	35	49
Médicos	0,35	1,83	2,18
Enfermeras	2,0	3,0	5,0
Aux. Enf.	0,5	0	0,5
Aux. Adm.	0	0	0
Estancias	2.437	7.527	9.964
Altas Brutas	307	626	933
Altas Ponderadas	267	401	668
Pacientes Nuevos	118	95	213
Visitas Med + Enf	663	2.670	3.333
Visitas TS + Fisio	331	0	331
Consultas Telefónicas	6.750	4.854	11.604

I. Ocupación (%)	67	86	80
Estancia Media (días)	7,9	12,0	10,7
%Pacientes Nuevos	38	15	23
Vis. Med+Enf / Estancias	0,27	0,35	0,33
Vis. Med+Enf / Altas Pon	2,5	6,7	5,0
%Exitus / Terminales	SD	SD	SD
%CMA / Quirúrgicos	SD	SD	SD
Altas Pond. / Médico	763	219	306
Altas Pond. / Enfermera	134	134	134
Altas Pond. / Global	94	83	87
Vis. Totales por Estancia	0,83	0,48	0,57
Cons. Teléf / Med + Enf	2.893	1.004	1.658

	LFE	ALA	TOTAL
Urgencias	2	11	13
	0,7%	1,8%	1,4%
UMCE	SD	SD	0
	0,0%	0,0%	0,0%
At. Primaria	SD	2	2
	0,0%	0,3%	0,2%
Unidad de Salud Mental	SD	SD	0
	0,0%	0,0%	0,0%
H. Crónicos	SD	SD	0
	0,0%	0,0%	0,0%
Residencia Asistida	SD	SD	0
	0,0%	0,0%	0,0%
Otra UHD u Hospital	4	11	15
	1,3%	1,8%	1,6%
UHD Autoderivación	13	389	402
	4,2%	62,1%	43,1%
Sala Hospitalización	182	146	328
	59,3%	23,3%	35,2%
C. Externas/C. Especialidad	91	34	125
	29,6%	5,4%	13,4%
H. Día	15	33	48
	4,9%	5,3%	5,1%
Cirugía Mayor Ambulatoria	SD	SD	0
	0,0%	0,0%	0,0%
TOTAL	307	626	933
	100,0%	100,0%	100,0%

Informe por UHD. Función y Destino del Alta

Enero 2011 - Diciembre 2011

AGENCIA VALENCIANA DE SALUD

Datos a fecha: 12/03/2012

	LFE	ALA	TOTAL
C. Externa	SD	231	231
	0,0%	36,9%	24,8%
H. Día	60	58	118
	19,5%	9,3%	12,6%
Hospitalización Médicos	227	288	515
	73,9%	46,0%	55,2%
Hospitalización Quir. Sala	SD	35	35
	0,0%	5,6%	3,8%
Hospitalización Quir. UCMA	SD	SD	0
	0,0%	0,0%	0,0%
Hospitalización Terminales	20	14	34
	6,5%	2,2%	3,6%
Hospitalización Salud Mental	SD	0	0
	0,0%	0,0%	0,0%
Total Altas Brutas	307	626	933
	100,0%	100,0%	100,0%
%(Altas Ponderadas/Brutas)	87,0%	64,1%	71,6%
At. Primaria	0	29	29
	0,0%	4,6%	3,1%
Unidad Salud Mental	SD	SD	0
	0,0%	0,0%	0,0%
Ingreso por Causa Médica	58	46	104
	18,9%	7,3%	11,1%
Ingreso Programado Dx, Tto	14	56	70
	4,6%	8,9%	7,5%
Ingreso por Urgencias	1	0	1
	0,3%	0,0%	0,1%
Ingreso por Paciente o Familiar	6	0	6
	2,0%	0,0%	0,6%
H. Crónicos	0	0	0
	0,0%	0,0%	0,0%
Residencia Asistida	0	0	0
	0,0%	0,0%	0,0%
Alta Voluntaria	0	0	0
	0,0%	0,0%	0,0%
Exitus	2	0	2
	0,7%	0,0%	0,2%
Otra UHD	17	17	34
	5,5%	2,7%	3,6%

AGENCIA VALENCIANA DE SALUD

Datos a fecha: 12/03/2012

	LFE	ALA	TOTAL
Seguimiento Programado	209	478	687
	68,1%	76,4%	73,6%
Total	307	626	933
	100,0%	100,0%	100,0%

TOTAL LINEA PEDIATRICA: Evolución Anual de Altas 1997 - 2011

Año 97	Año 98	Año 99	Año 00	Año 01	Año 02	Año 03	Año 04	Año 05	Año 06	Año 06	Año 08	Año 09	Año 10	Año 11
50	169	197	217	400	304	299	355	281	314	314	430	780	766	933

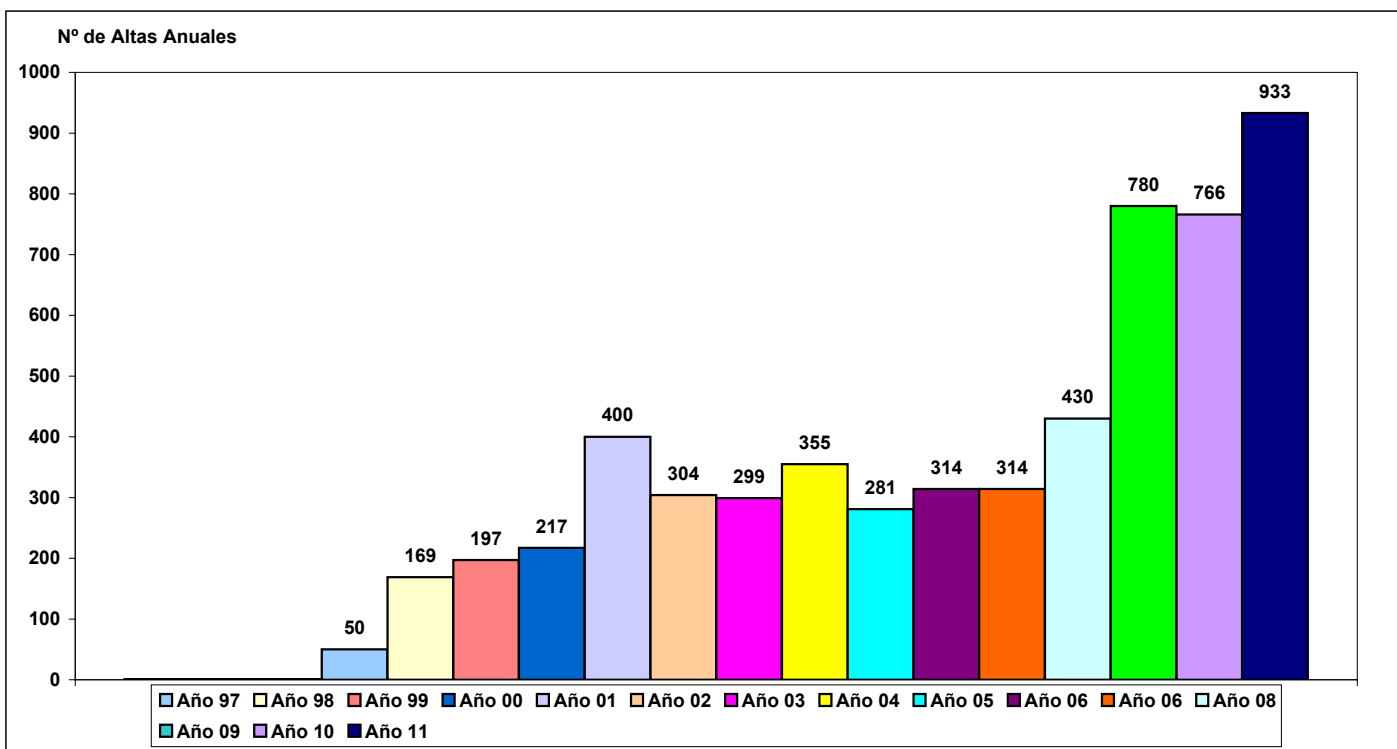

TOTAL LINEA PEDIATRICA: Evolución Capacidad Media Anual 1997 - 2011

Año 97	Año 98	Año 99	Año 00	Año 01	Año 02	Año 03	Año 04	Año 05	Año 06	Año 07	Año 08	Año 09	Año 10	Año 11
8	18	15	16	17	13	13	12	14	14	13	32	40	34	49

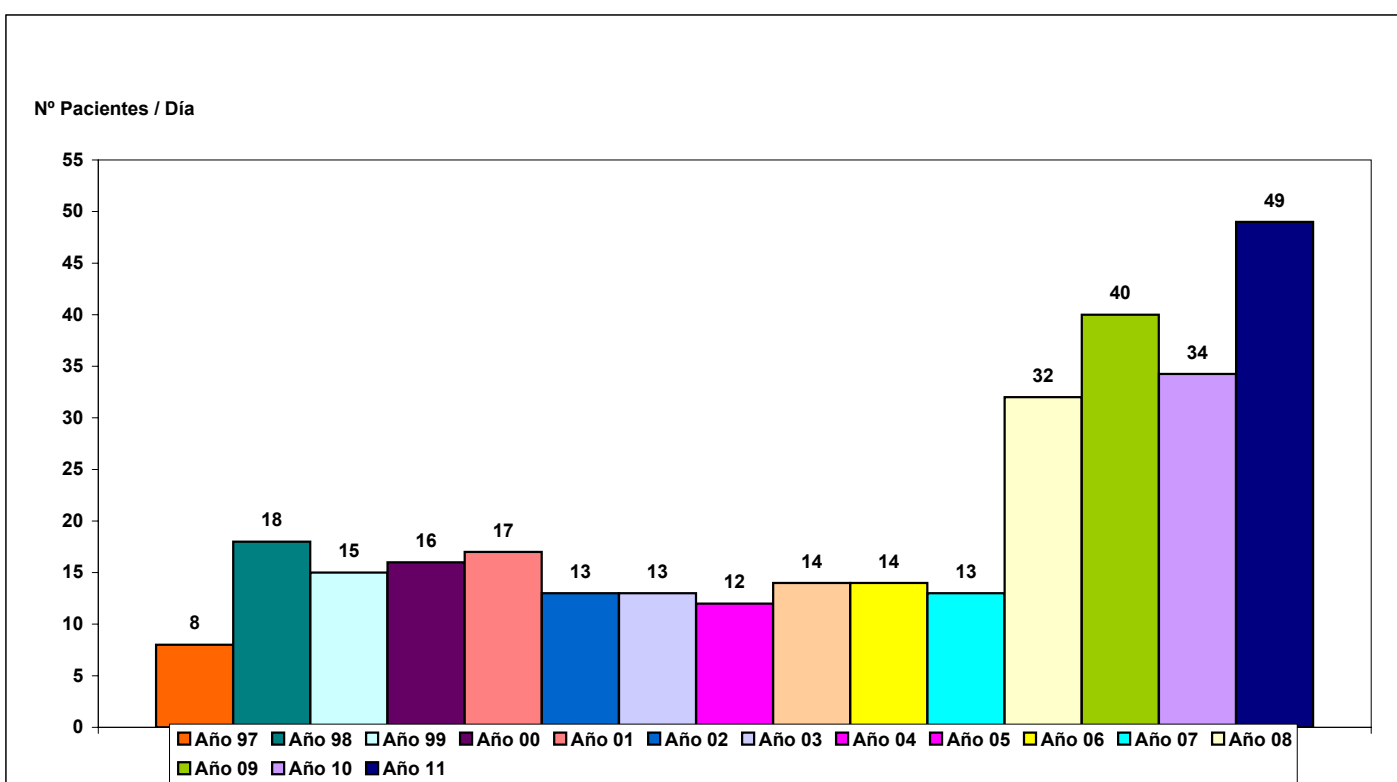

TOTAL LINEA PEDIATRICA: EVOLUCIÓN TRIMESTRAL DE ALTAS 1999 - 2011

ALTAS TOTALES POR TRIMESTRE

	1er Trim.	2º Trim.	3er Trim.	4º Trim.	Total
Año 99	47	54	47	49	197
Año 00	53	56	57	51	217
Año 01	55	79	75	91	300
Año 02	76	83	77	68	304
Año 03	61	57	80	101	299
Año 04	96	100	88	71	355
Año 05	76	80	65	60	281
Año 06	64	85	76	89	314
Año 07	71	69	99	77	316
Año 08	93	79	122	136	430
Año 09	196	208	159	217	780
Año 10	175	185	201	205	766
Año 11	187	166	172	183	933

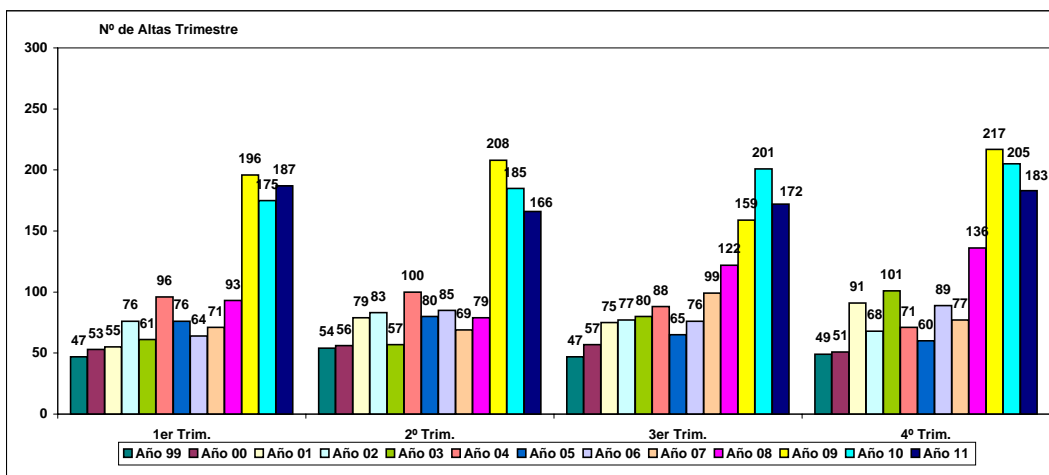

TOTAL LINEA PEDIATRICA: EVOLUCIÓN DE LA MÁXIMA CAPACIDAD ASISTENCIAL 1999 - 2011

PROMEDIO DEL NÚMERO MÁXIMO DE PACIENTES ATENDIDO EN UN DIA

	1er Trim.	2º Trim.	3er Trim.	4º Trim.	Total
Año 99	13	15	14	18	15
Año 00	16	14	15	18	16
Año 01	20	20	12	15	17
Año 02	12	13	12	13	13
Año 03	12	12	14	14	13
Año 04	13	12	11	10	12
Año 05	12	13	10	11	12
Año 06	14	15	12	14	14
Año 07	11	13	15	14	13
Año 08	12	9	28	36	21
Año 09	10	43	36	42	40
Año 10	36	34	30	37	34
Año 11	39	37	31	40	49

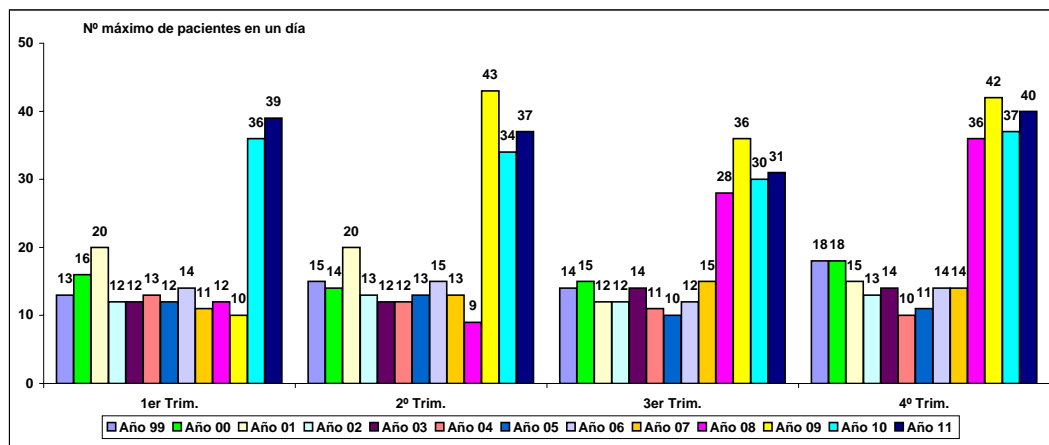

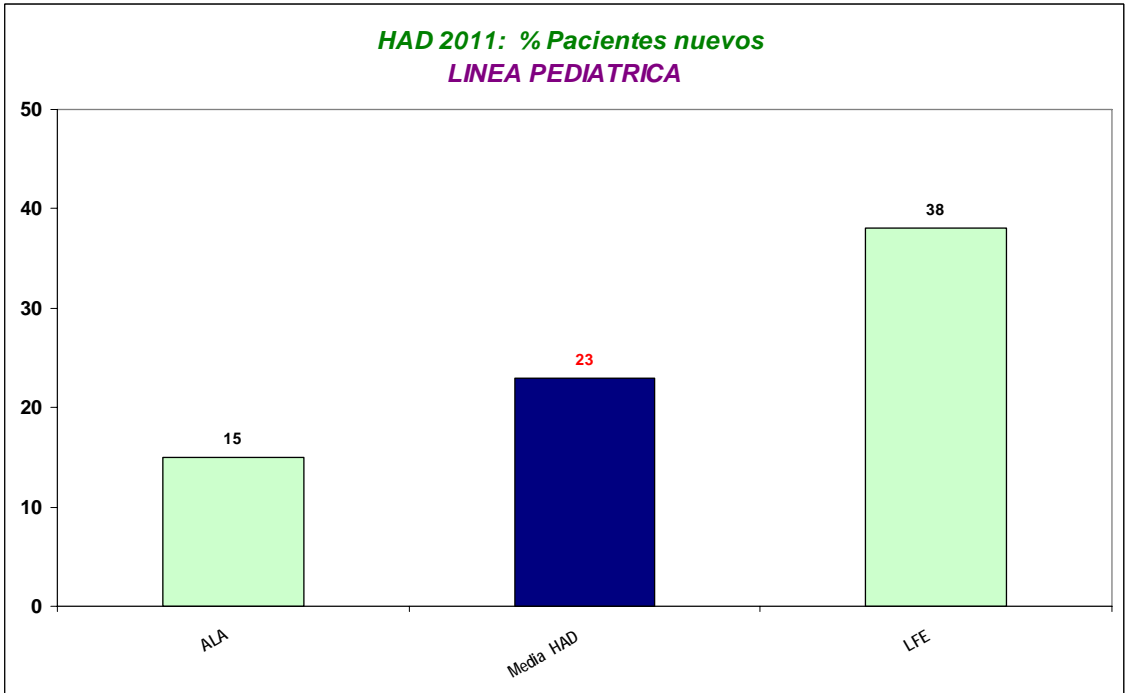
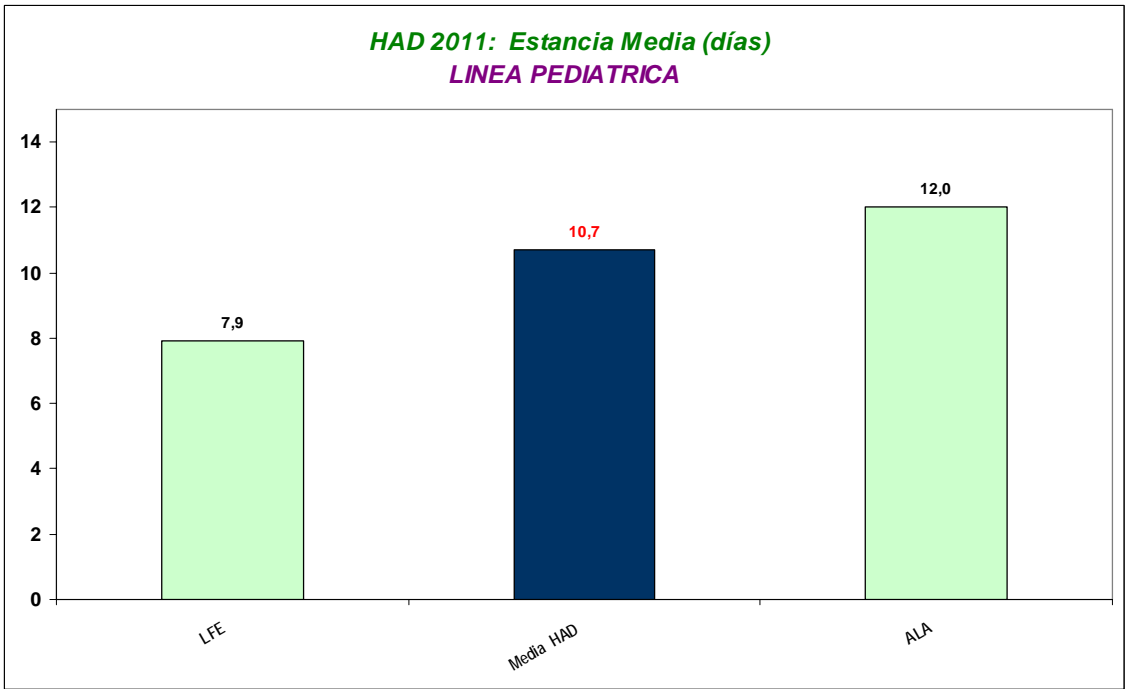

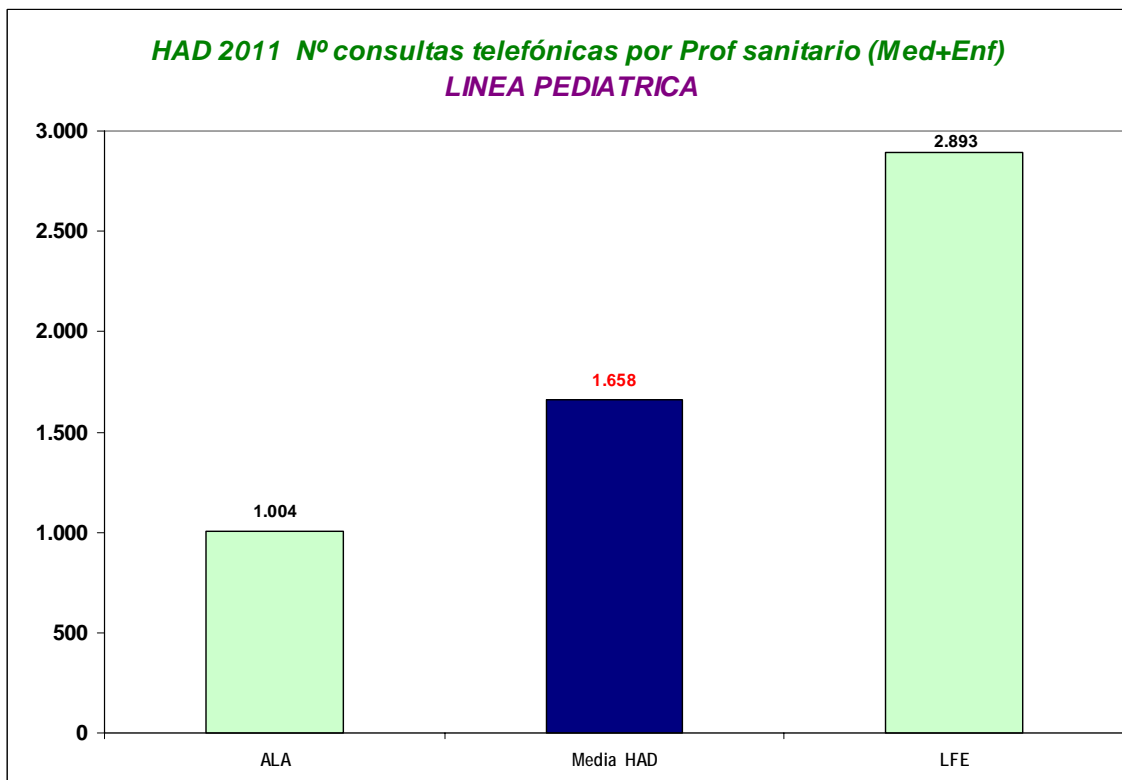
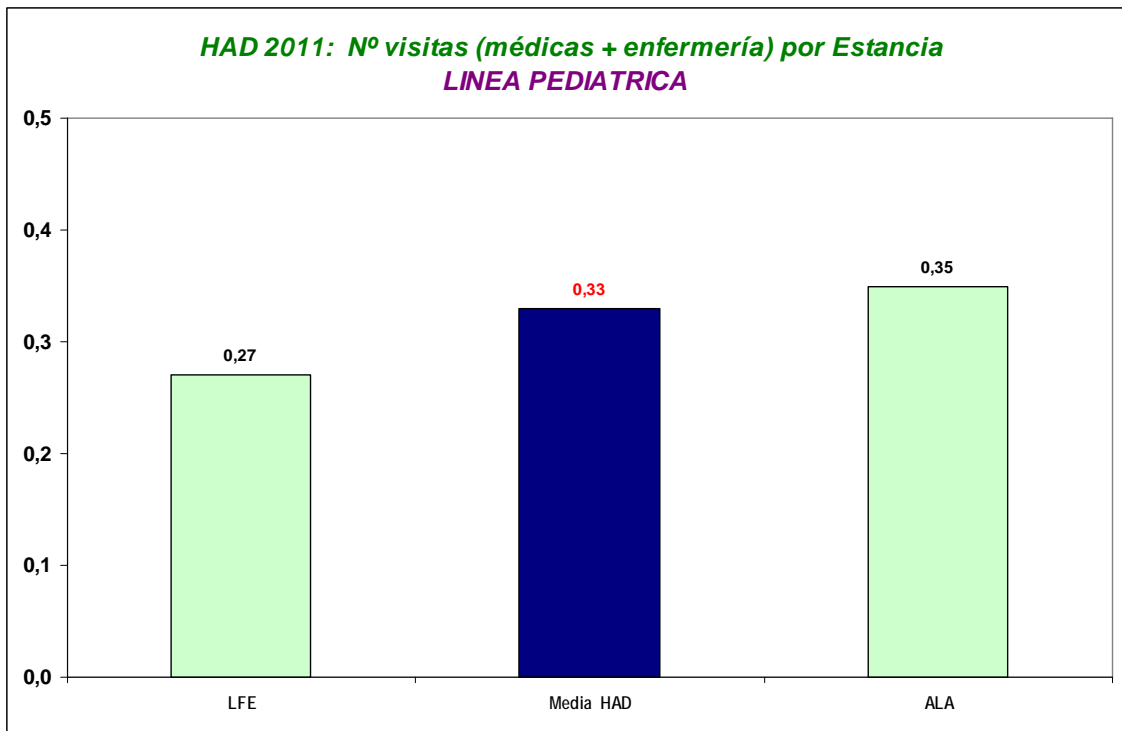

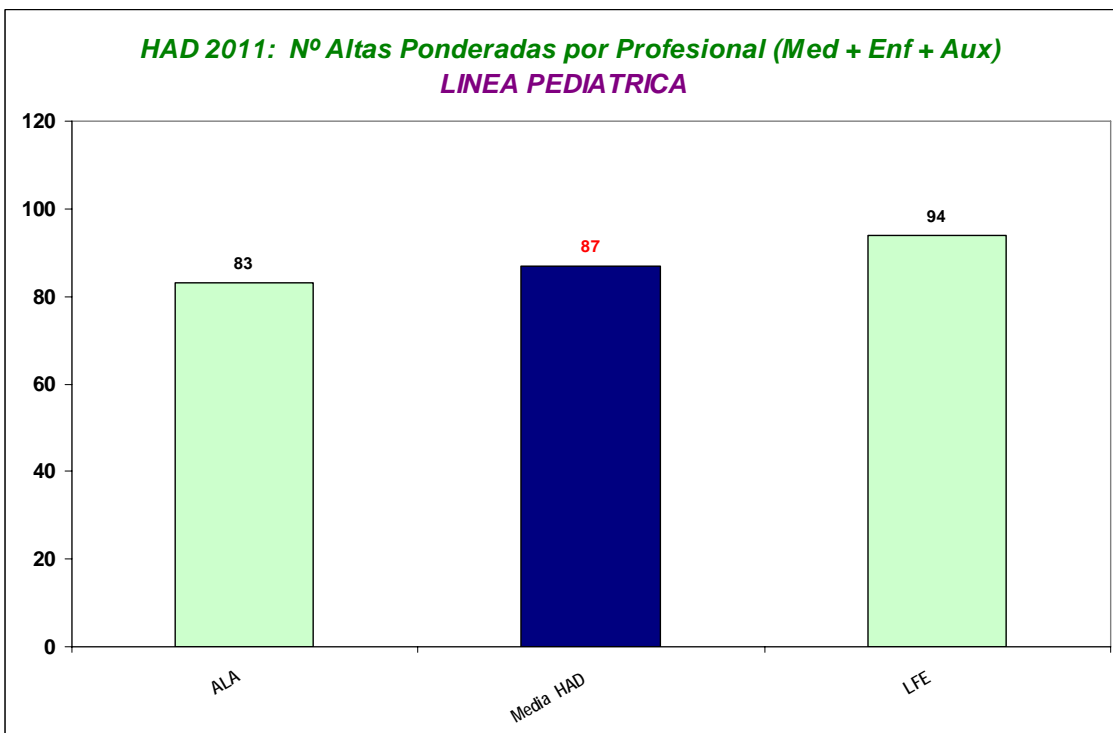
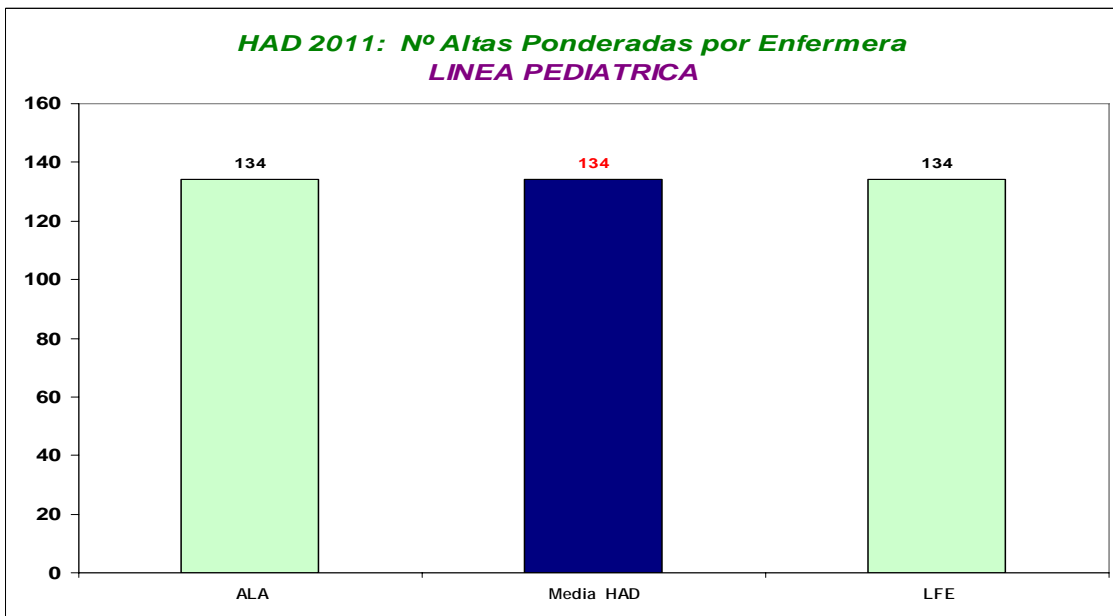
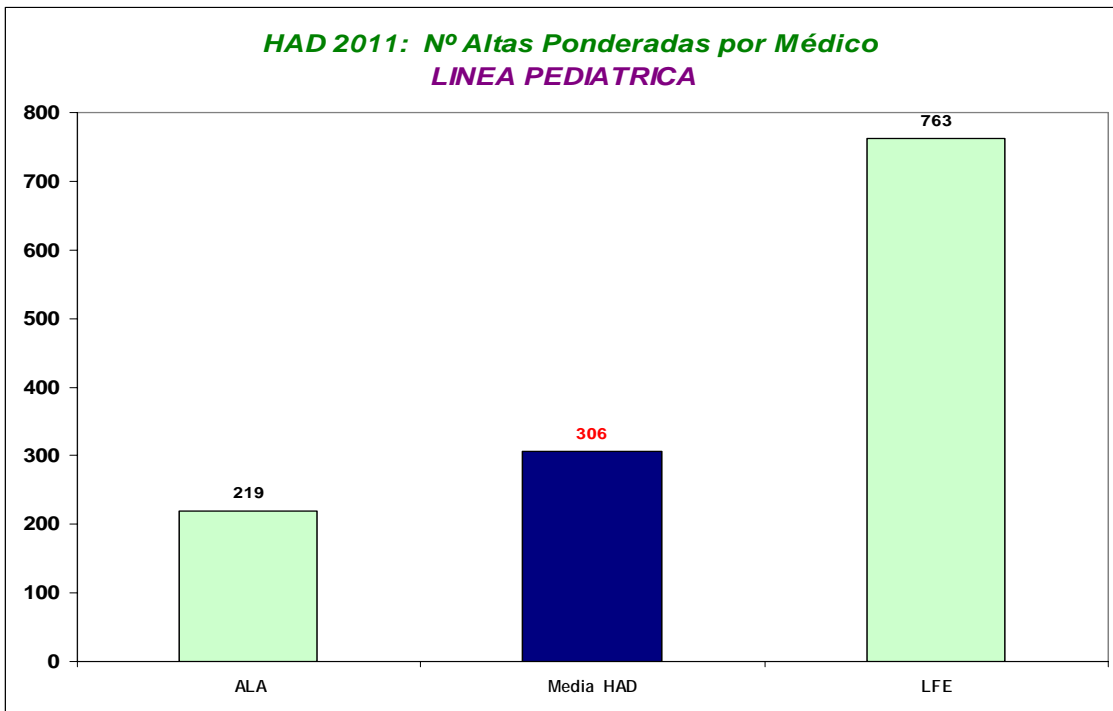

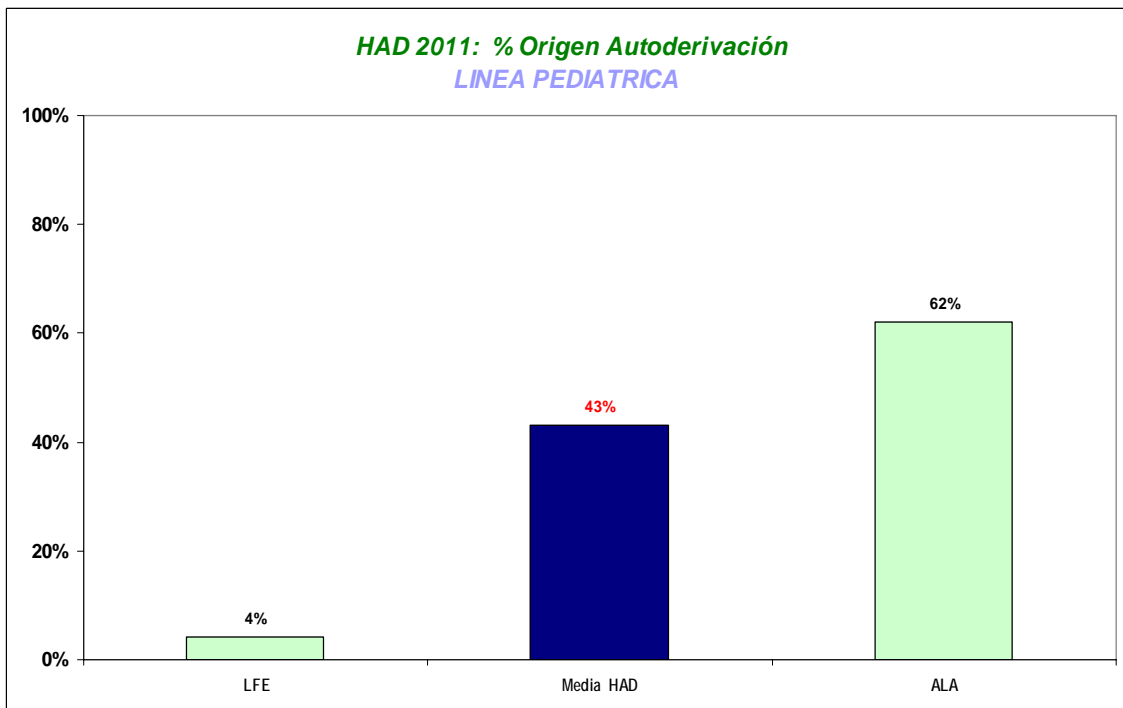
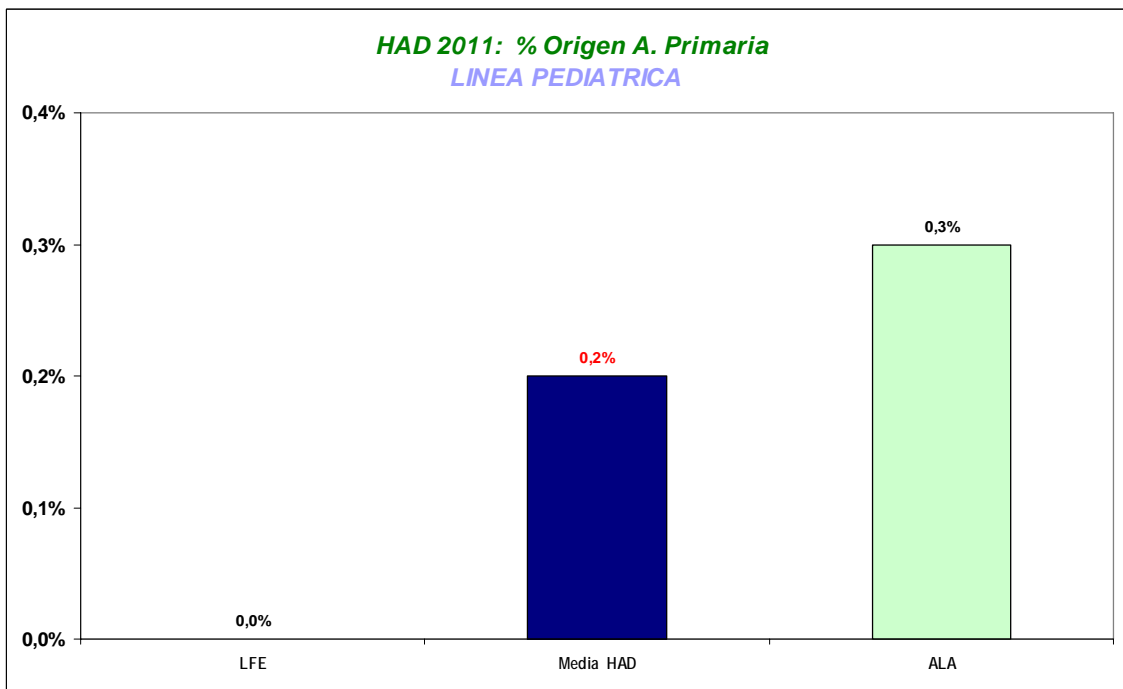
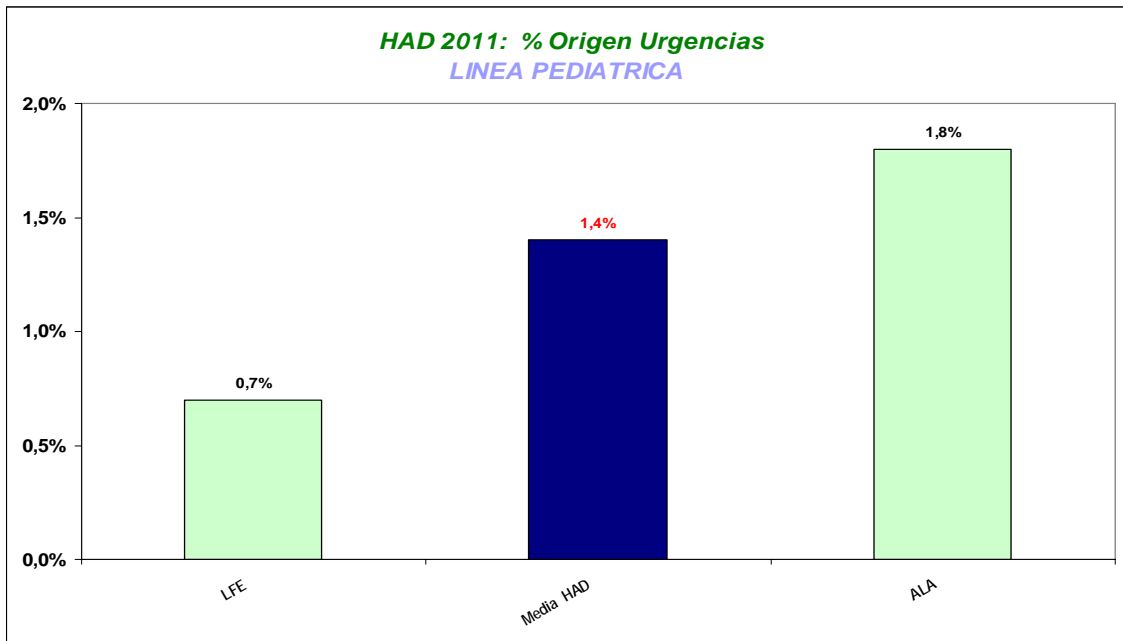

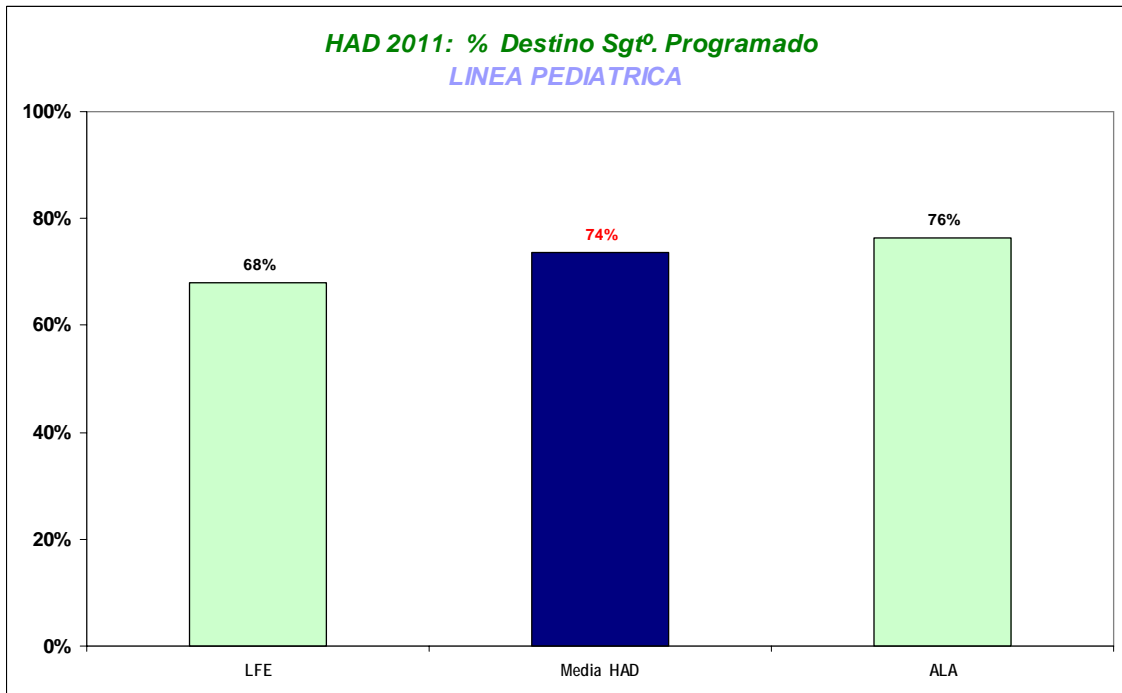
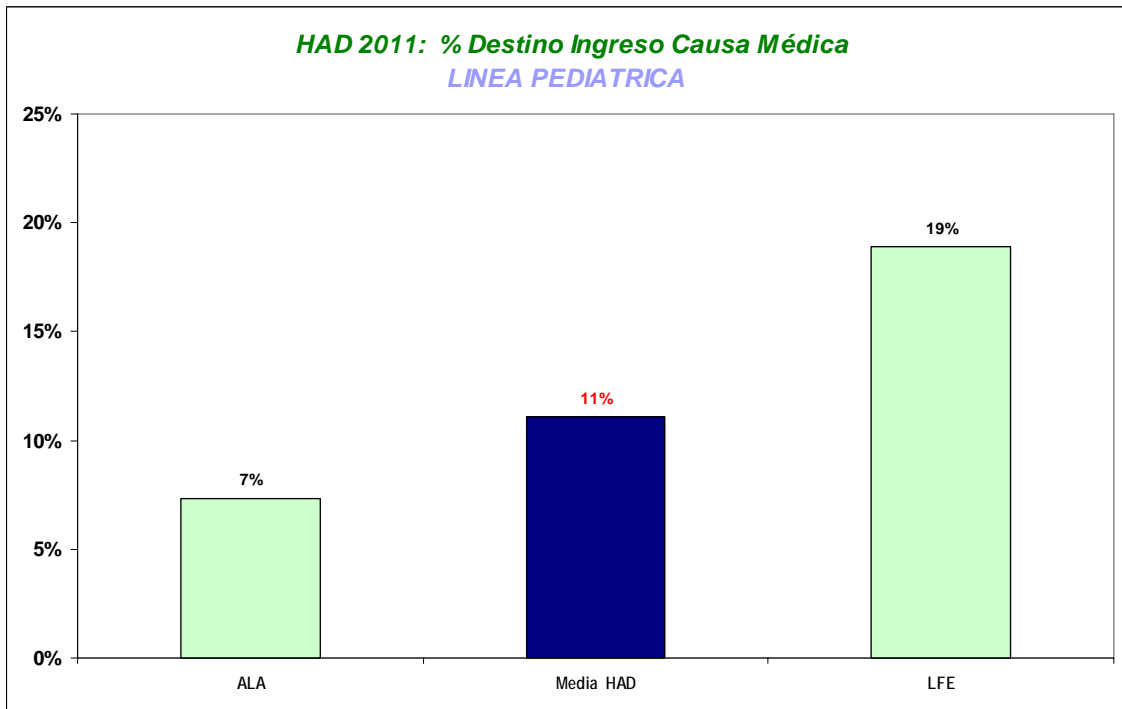
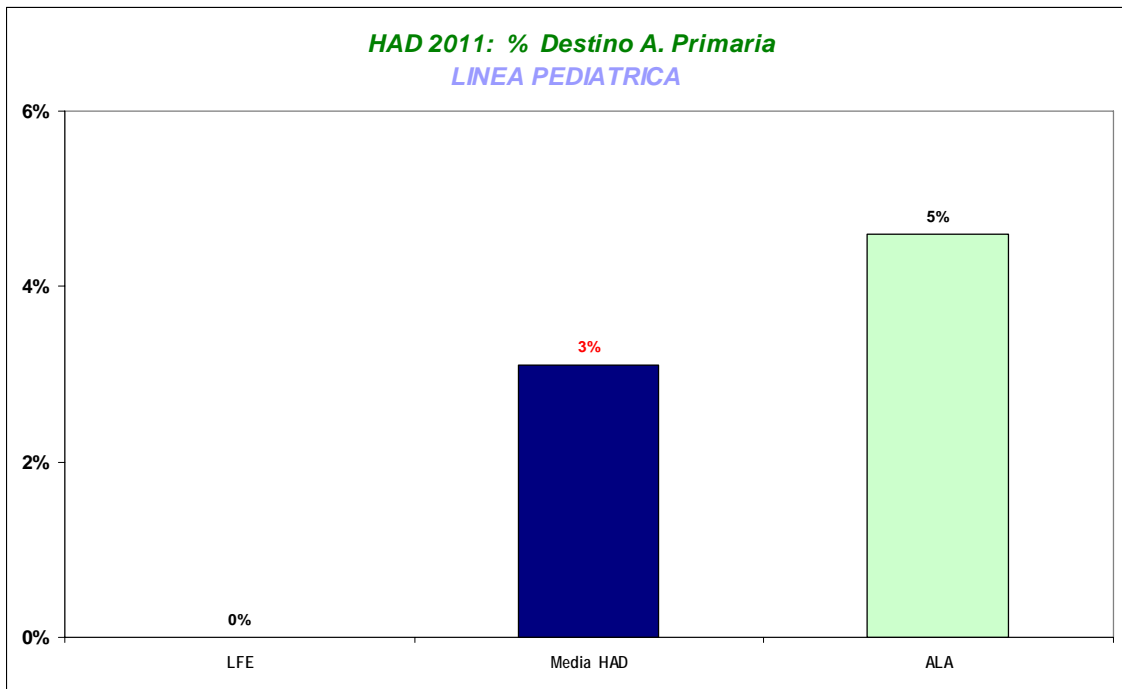

HAD 2011: % Función C. Externa
LINEA PEDIATRICA

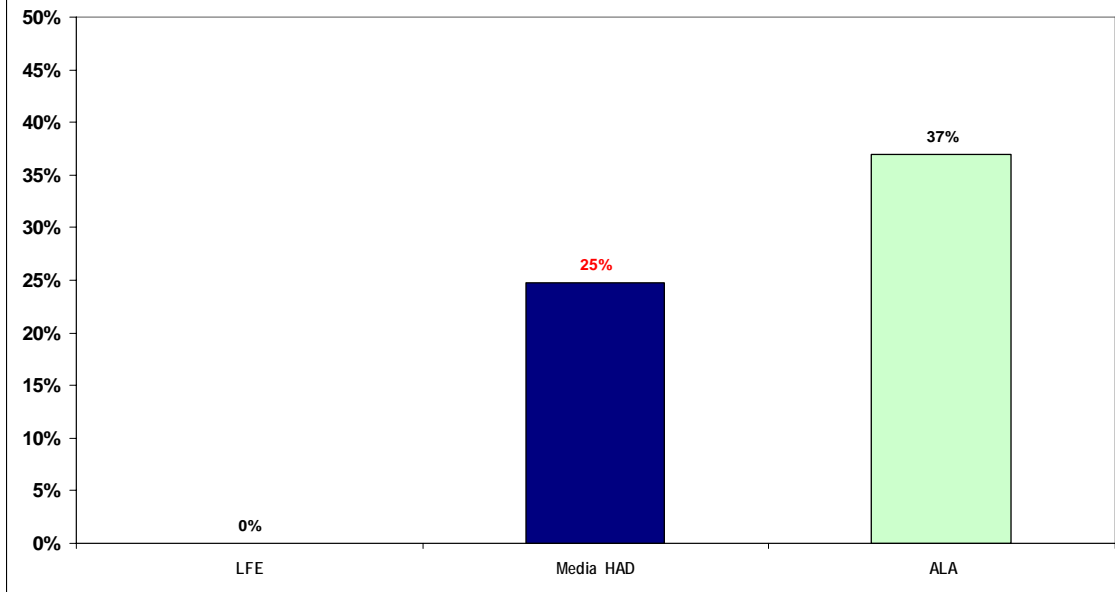

HAD 2011: % Función H. Día
LINEA PEDIATRICA

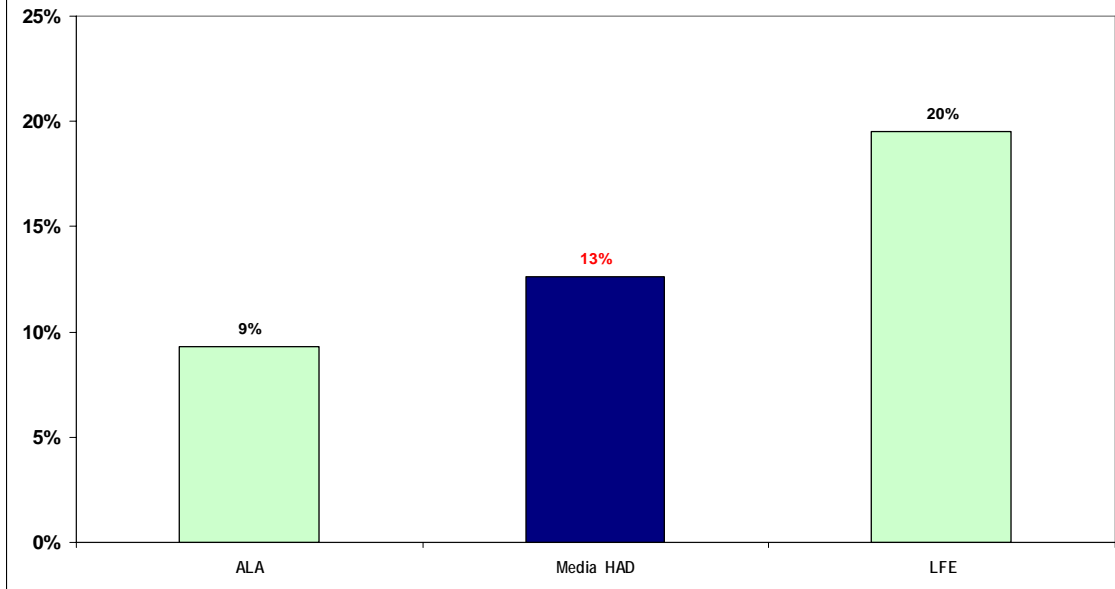

HAD 2011: % Función Hospitalización
LINEA PEDIATRICA

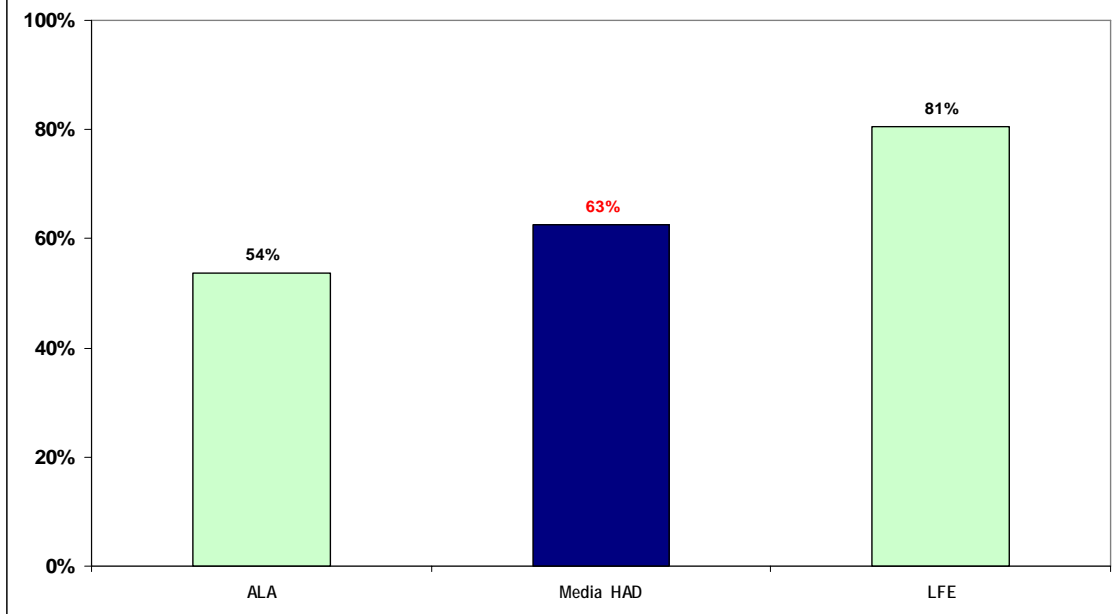



HOSPITAL A DOMICILIO

2011

SISAL

INDICADORES ACTIVIDAD

SALUD MENTAL



Informe por UHD. Datos Generales

Enero 2011 - Diciembre 2011

AGENCIA VALENCIANA DE SALUD

Datos a fecha: 12/03/2012

	PRO	SAG	CLI	ARN	LFE	GAN	GAN	VIL	TOTAL
Plazas disponibles	10	8	9	8	9	4	0	2	50
Plazas funcionantes	9	7	9	8	9	4	0	2	48
Pico máx. pacientes/día	15	90	16	13	SD	10	5	4	153
Médicos	0,92	0,64	0,86	0,79	0,92	0	0,02	0,18	4,33
Enfermeras	0,92	0,83	0,88	0,79	0,92	0,68	0,06	0,42	5,5
Aux. Enf.	0	0,18	0	0,08	0	0	SD	SD	0,26
Aux. Adm.	0	0	0	0	0	0	SD	SD	0
Estancias	1.615	1.624	2.873	1.693	2.559	2.015	150	308	12.837
Altas Brutas	547	67	133	246	181	30	0	17	1.221
Altas Ponderadas	130	11	2	316	0	37	0	23	519
Pacientes Nuevos	26	51	93	31	0	28	0	16	245
Visitas Med + Enf	1.244	505	2.028	1.576	1.364	1.223	SD	SD	7.940
Visitas TS + Fisio	0	0	0	0	0	0	SD	SD	0
Consultas Telefónicas	97	43	485	116	24	97	2	33	897

I. Ocupación (%)	44	56	87	58	78	138	SD	42	70
Estancia Media (días)	3,0	24,2	21,6	6,9	14,1	67,2		18,1	10,5
%Pacientes Nuevos	5	76	70	13	0	93		94	20
Vis. Med+Enf / Estancias	0,77	0,31	0,71	0,93	0,53	0,61	SD	SD	0,62
Vis. Med+Enf / Altas Pon	9,6	46,6	1.066,6	5,0	SD	32,6	SD	SD	15,3
%Exitus / Terminales	SD	SD	SD	SD	SD	SD	SD	SD	SD
%CMA / Quirúrgicos	SD	SD	SD	SD	SD	SD	SD	SD	SD
Altas Pond. / Médico	142	17	2	399	0	127	0	126	112
Altas Pond. / Enfermera	142	13	2	399	0	55	0	55	95
Altas Pond. / Global	71	6	1	189	0	37	0	39	50
Vis. Totales por Estancia	0,78	0,32	0,74	0,94	0,53	0,62			0,63
Cons. Teléf / Med + Enf	53	30	291	73	13	106	24	57	90

* En este informe hay una discordancia en la distribución de las altas por función (producida en: CLI, LFE)

Informe por UHD. Procedencias

Enero 2011 - Diciembre 2011

AGENCIA VALENCIANA DE SALUD

Datos a fecha: 12/03/2012

	PRO	SAG	CLI	ARN	LFE	GAN	GAN	VIL	TOTAL
Urgencias	64	11	17	3	SD	SD	SD	SD	95
	11,7%	16,4%	12,8%	1,2%	0,0%	0,0%	0,0%	0,0%	7,8%
UMCE	SD	SD	SD	1	SD	SD	SD	SD	1
	0,0%	0,0%	0,0%	0,4%	0,0%	0,0%	0,0%	0,0%	0,1%
At. Primaria	19	32	3	SD	SD	4	SD	4	62
	3,5%	47,8%	2,3%	0,0%	0,0%	13,3%	0,0%	23,5%	5,1%
Unidad de Salud Mental	207	SD	50	39	SD	4	SD	4	304
	37,8%	0,0%	37,6%	15,9%	0,0%	13,3%	0,0%	23,5%	24,9%
H. Crónicos	SD	SD	SD	SD	SD	SD	SD	SD	0
	0,0%	0,0%	0,0%	0,0%	0,0%	0,0%	0,0%	0,0%	0,0%
Residencia Asistida	100	SD	SD	1	SD	SD	SD	SD	101
	18,3%	0,0%	0,0%	0,4%	0,0%	0,0%	0,0%	0,0%	8,3%
Otra UHD u Hospital	2	SD	3	2	SD	SD	SD	SD	7
	0,4%	0,0%	2,3%	0,8%	0,0%	0,0%	0,0%	0,0%	0,6%
UHD Autoderivación	101	7	43	195	SD	10	SD	5	361
	18,5%	10,4%	32,3%	79,3%	0,0%	33,3%	0,0%	29,4%	29,6%
Sala Hospitalización	54	14	16	5	56	11	SD	4	160
	9,9%	20,9%	12,0%	2,0%	30,9%	36,7%	0,0%	23,5%	13,1%
C. Externas/C. Especialidad	SD	3	1	SD	2	SD	SD	SD	6
	0,0%	4,5%	0,8%	0,0%	1,1%	0,0%	0,0%	0,0%	0,5%
H. Día	SD	SD	SD	SD	123	1	SD	SD	124
	0,0%	0,0%	0,0%	0,0%	68,0%	3,3%	0,0%	0,0%	10,2%
Cirugía Mayor Ambulatoria	SD	SD	SD	SD	SD	SD	SD	SD	0
	0,0%	0,0%	0,0%	0,0%	0,0%	0,0%	0,0%	0,0%	0,0%
TOTAL	547	67	133	246	181	30	0	17	1.221
	100,0%	100,0%	100,0%	100,0%	100,0%	100,0%	0,0%	100,0%	100,0%

Informe por UHD. Función y Destino del Alta

Enero 2011 - Diciembre 2011

AGENCIA VALENCIANA DE SALUD

Datos a fecha: 12/03/2012

	PRO	SAG	CLI	ARN	LFE	GAN	GAN	VIL	TOTAL
C. Externa	514	67	3	26	SD	4	SD	1	615
	94,0%	100,0%	2,3%	10,6%	0,0%	13,3%	0,0%	5,9%	50,4%
H. Día	SD	SD	SD	SD	SD	SD	SD	SD	0
	0,0%	0,0%	0,0%	0,0%	0,0%	0,0%	0,0%	0,0%	0,0%
Hospitalización Médicos	SD	SD	SD	SD	SD	SD	SD	SD	0
	0,0%	0,0%	0,0%	0,0%	0,0%	0,0%	0,0%	0,0%	0,0%
Hospitalización Quir. Sala	SD	SD	SD	SD	SD	SD	SD	SD	0
	0,0%	0,0%	0,0%	0,0%	0,0%	0,0%	0,0%	0,0%	0,0%
Hospitalización Quir. UCMA	SD	SD	SD	SD	SD	SD	SD	SD	0
	0,0%	0,0%	0,0%	0,0%	0,0%	0,0%	0,0%	0,0%	0,0%
Hospitalización Terminales	SD	SD	SD	SD	SD	SD	SD	SD	0
	0,0%	0,0%	0,0%	0,0%	0,0%	0,0%	0,0%	0,0%	0,0%
Hospitalización Salud Mental	33	SD	1	220	SD	26	SD	16	296
	6,0%	0,0%	0,8%	89,4%	0,0%	86,7%	0,0%	94,1%	24,2%
Total Altas Brutas	547	67	4	246	0	30	0	17	911
	100,0%	100,0%	3,0%	100,0%	0,0%	100,0%	0,0%	100,0%	74,6%
%(Altas Ponderadas/Brutas)	23,7%	16,2%	47,5%	128,4%	0	124,9%	0	134,3%	56,9%
At. Primaria	319	63	0	9	SD	5	SD	5	401
	58,3%	94,0%	0,0%	3,7%	0,0%	16,7%	0,0%	29,4%	32,8%
Unidad Salud Mental	SD	SD	SD	83	SD	20	SD	9	112
	0,0%	0,0%	0,0%	33,7%	0,0%	66,7%	0,0%	52,9%	9,2%
Ingreso por Causa Médica	0	4	0	5	SD	3	SD	2	14
	0,0%	6,0%	0,0%	2,0%	0,0%	10,0%	0,0%	11,8%	1,1%
Ingreso Programado Dx, Tto	8	0	0	5	SD	1	SD	SD	14
	1,5%	0,0%	0,0%	2,0%	0,0%	3,3%	0,0%	0,0%	1,1%
Ingreso por Urgencias	0	0	0	1	SD	0	SD	SD	1
	0,0%	0,0%	0,0%	0,4%	0,0%	0,0%	0,0%	0,0%	0,1%
Ingreso por Paciente o Familiar	0	0	0	0	SD	0	SD	SD	0
	0,0%	0,0%	0,0%	0,0%	0,0%	0,0%	0,0%	0,0%	0,0%
H. Crónicos	0	0	0	0	SD	0	SD	SD	0
	0,0%	0,0%	0,0%	0,0%	0,0%	0,0%	0,0%	0,0%	0,0%
Residencia Asistida	76	0	1	0	SD	0	SD	SD	77
	13,9%	0,0%	0,8%	0,0%	0,0%	0,0%	0,0%	0,0%	6,3%
Alta Voluntaria	0	0	0	1	SD	0	SD	SD	1
	0,0%	0,0%	0,0%	0,4%	0,0%	0,0%	0,0%	0,0%	0,1%
Exitus	0	0	0	0	SD	0	SD	SD	0
	0,0%	0,0%	0,0%	0,0%	0,0%	0,0%	0,0%	0,0%	0,0%
Otra UHD	0	0	0	1	SD	0	SD	SD	1
	0,0%	0,0%	0,0%	0,4%	0,0%	0,0%	0,0%	0,0%	0,1%

Informe por UHD. Función y Destino del Alta

Enero 2011 - Diciembre 2011

AGENCIA VALENCIANA DE SALUD

Datos a fecha: 12/03/2012

	PRO	SAG	CLI	ARN	LFE	GAN	GAN	VIL	TOTAL
Seguimiento Programado	144	0	3	141	SD	1	SD	1	290
	26,3%	0,0%	2,3%	57,3%	0,0%	3,3%	0,0%	5,9%	23,8%
Total	547	67	4	246	0	30	0	17	911
	100,0%	100,0%	3,0%	100,0%	0,0%	100,0%	0,0%	100,0%	74,6%

TOTAL SALUD MENTAL: Evolución Anual de Altas 2008 - 2011

Año 08	Año 09	Año 10	Año 11
367	800	1.125	1.221

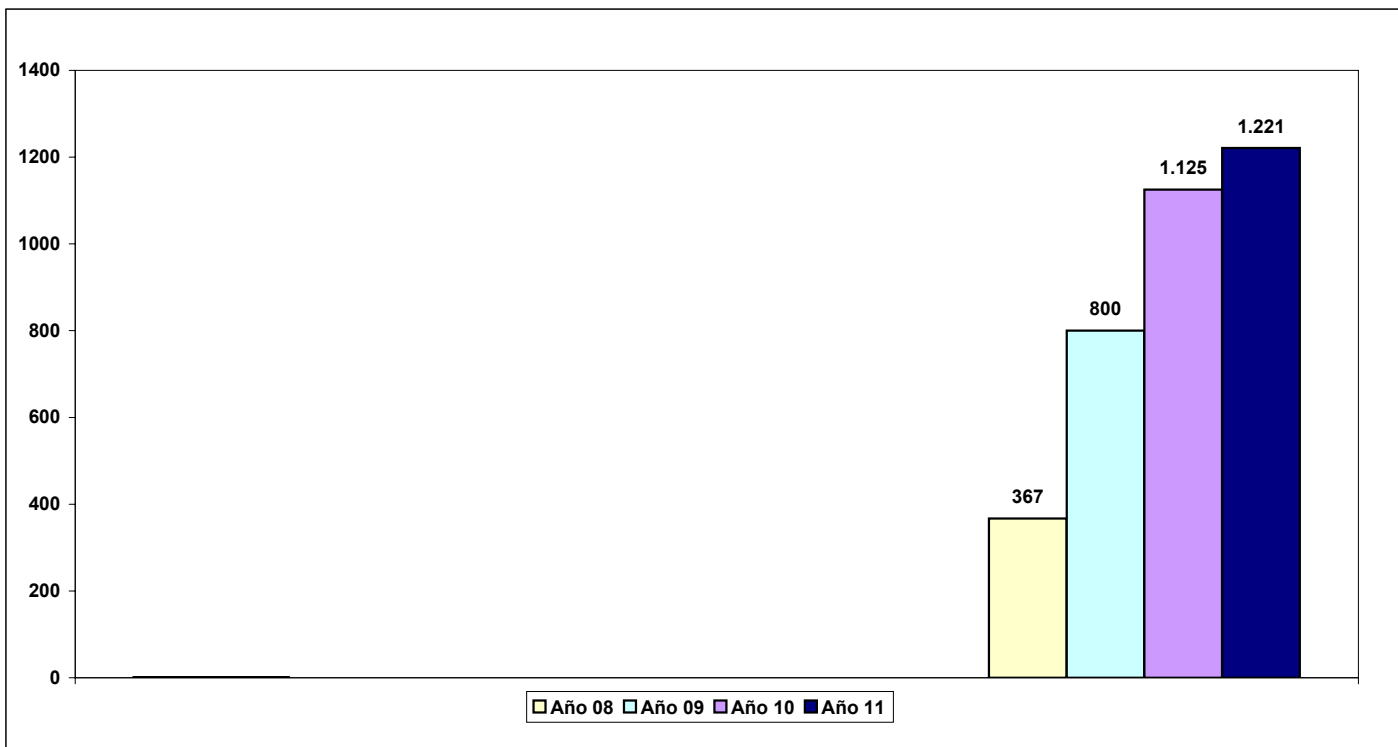

TOTAL SALUD MENTAL: Evolución Capacidad Media Anual 2009 - 2011

Año 09	Año 10	Año 11
54	71	75

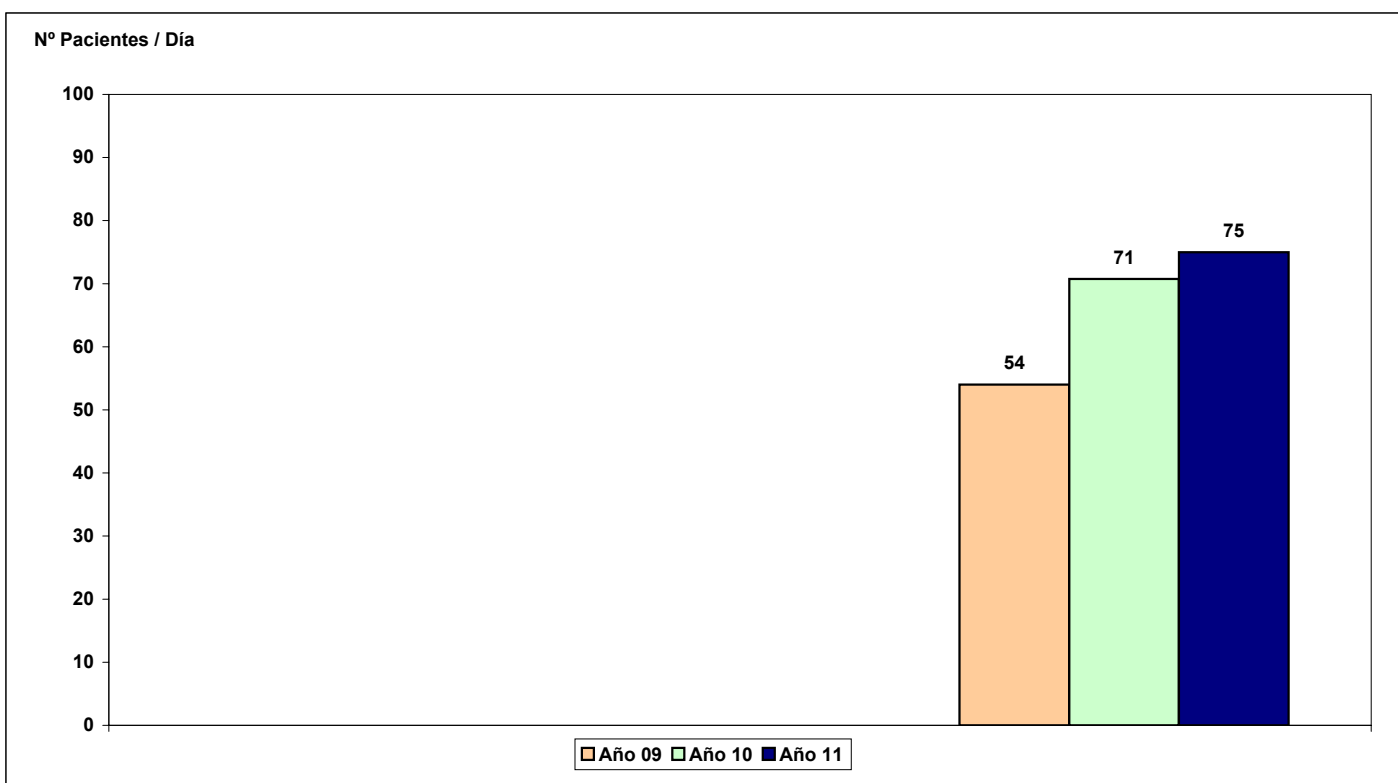

TOTAL LÍNEA SALUD MENTAL: EVOLUCIÓN TRIMESTRAL DE ALTAS 2011

ALTAS TOTALES POR TRIMESTRE

	1er Trim.	2º Trim.	3er Trim.	4º Trim.	Total
Año 09	111	175	219	295	800
Año 10	271	253	295	306	1.125
Año 11	260	296	349	316	1.221

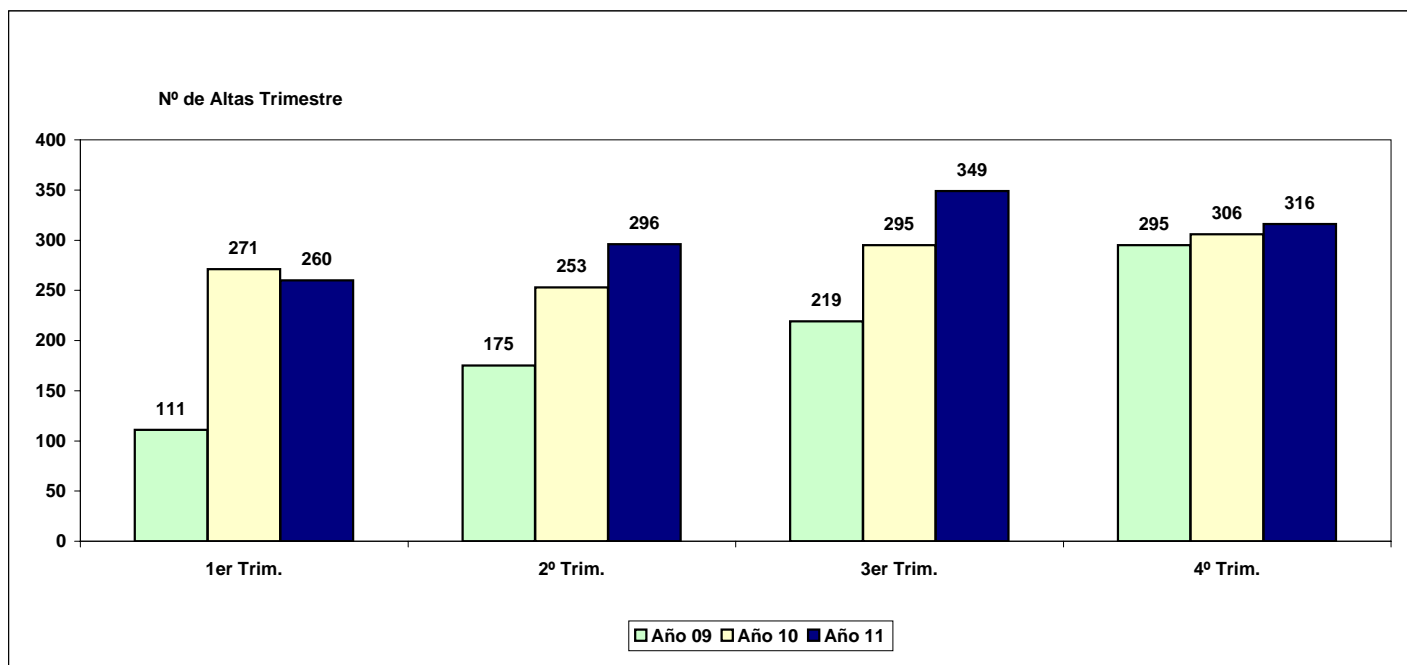

TOTAL LÍNEA SALUD MENTAL: EVOLUCIÓN DE LA MÁXIMA CAPACIDAD ASISTENCIAL 2011

PROMEDIO DEL NÚMERO MÁXIMO DE PACIENTES ATENDIDO EN UN DIA

	1er Trim.	2º Trim.	3er Trim.	4º Trim.	Media
Año 09	39	59	53	57	54
Año 10	53	82	58	90	71
Año 11	58	70	47	77	75

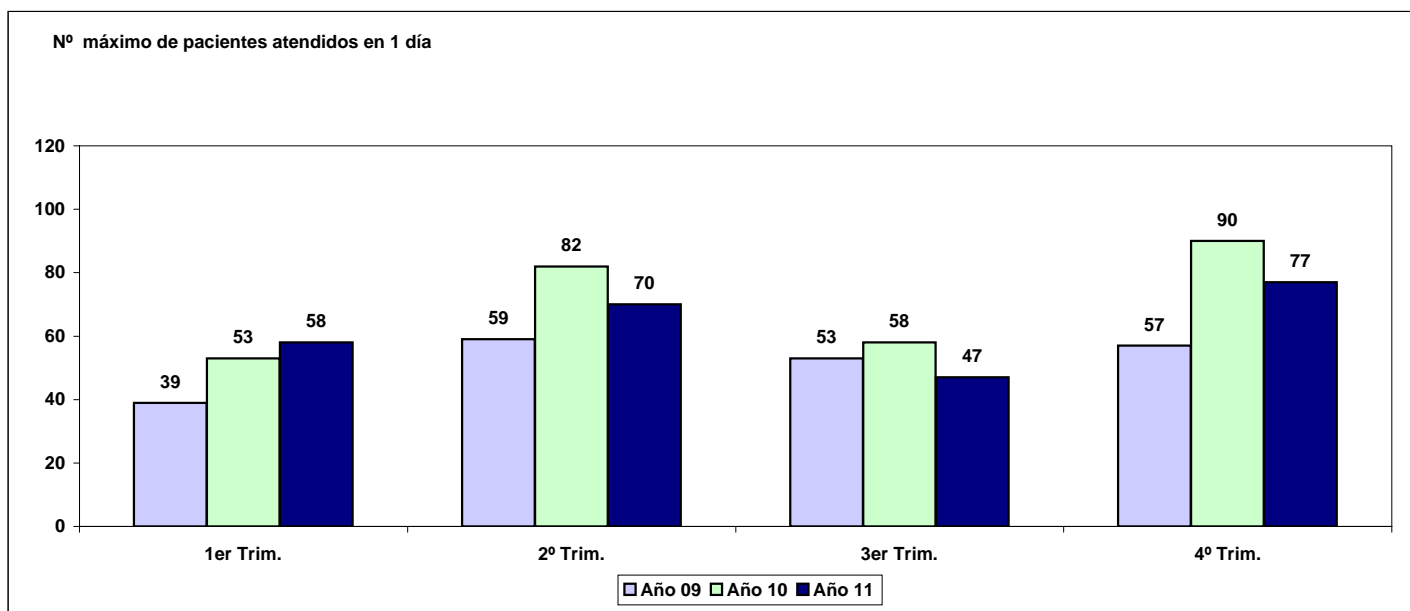

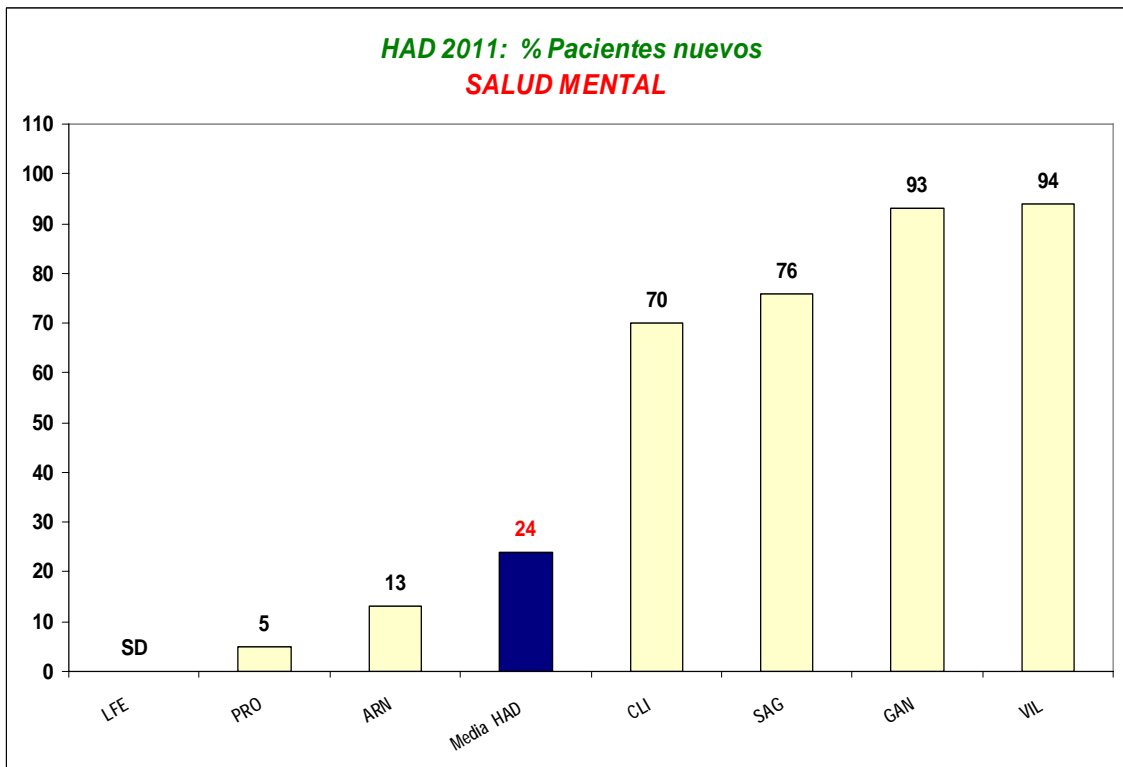
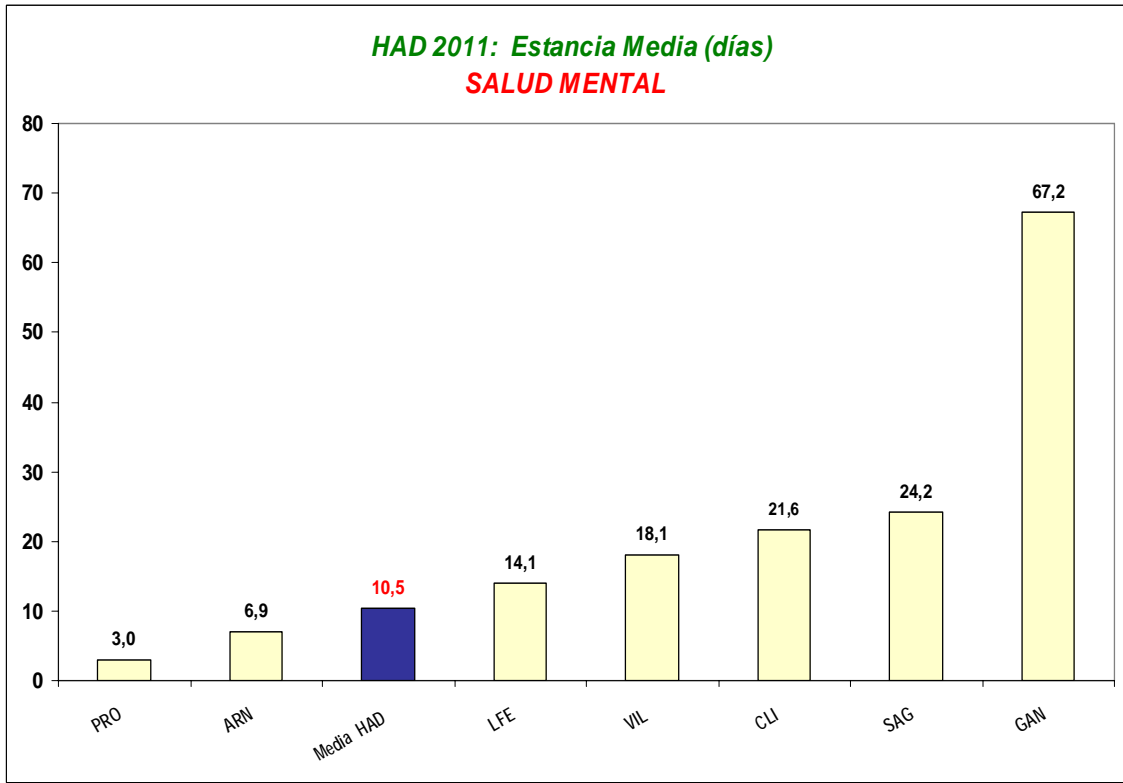

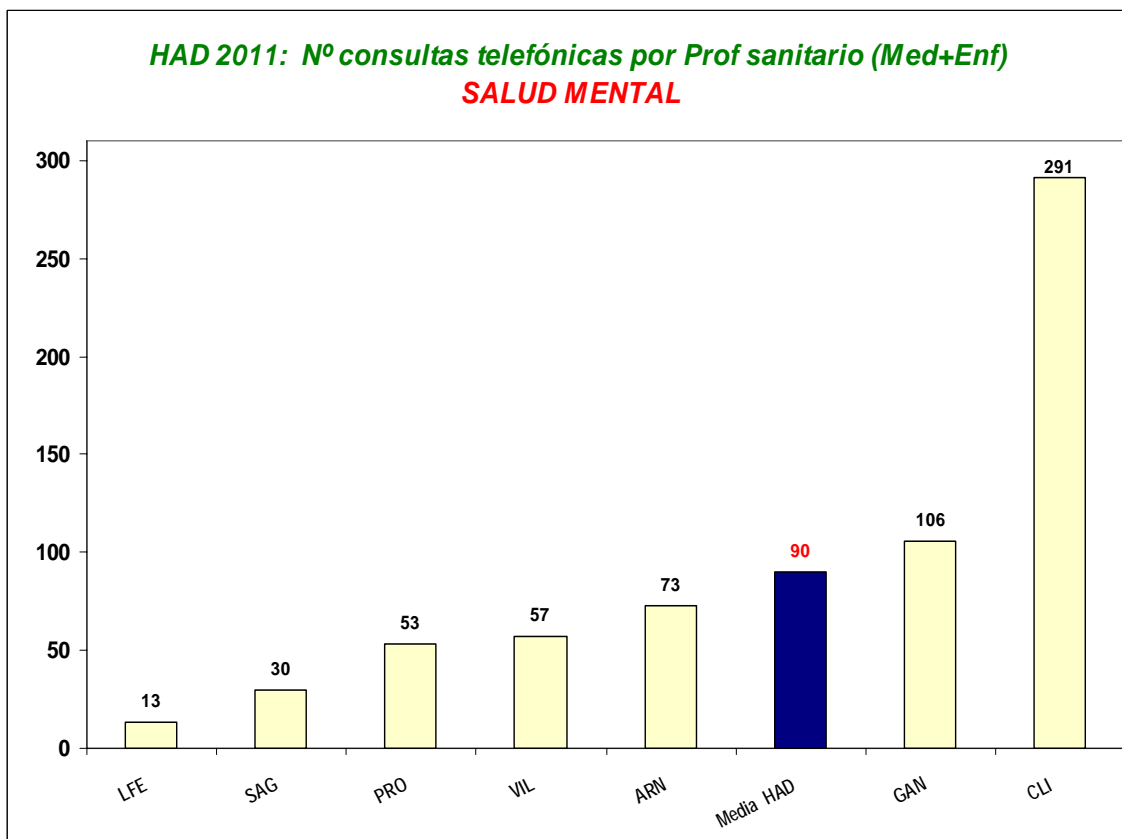
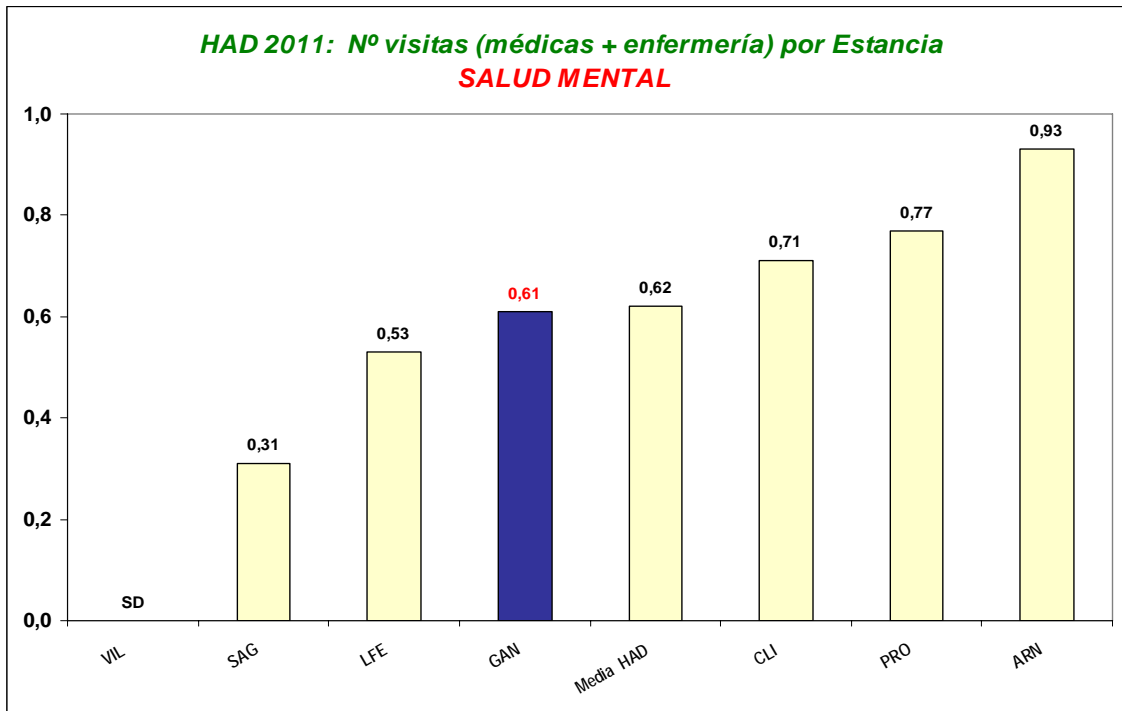

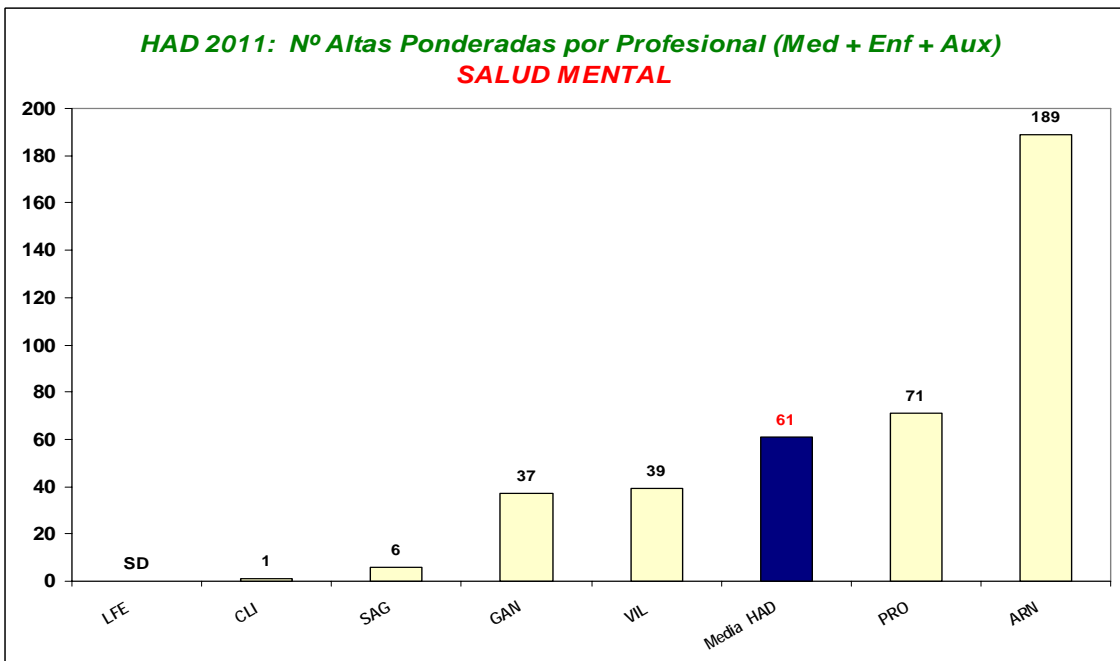
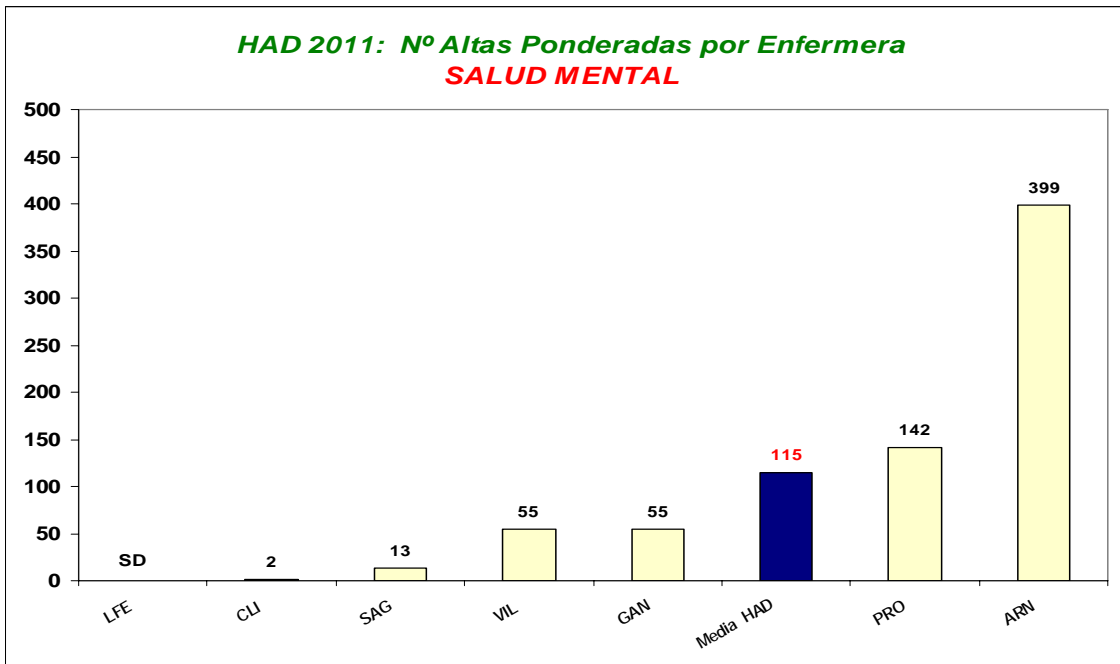
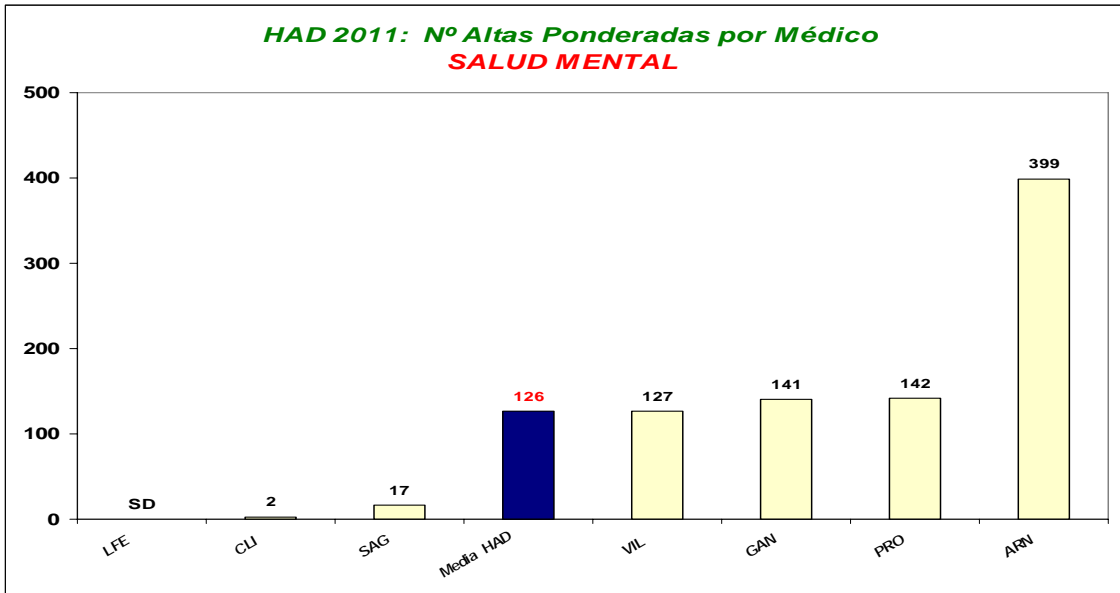

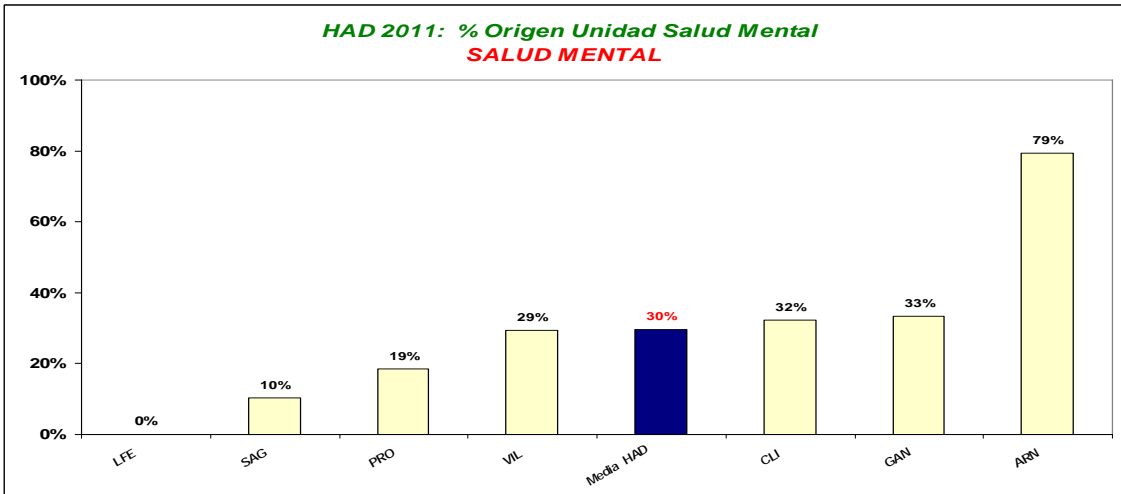
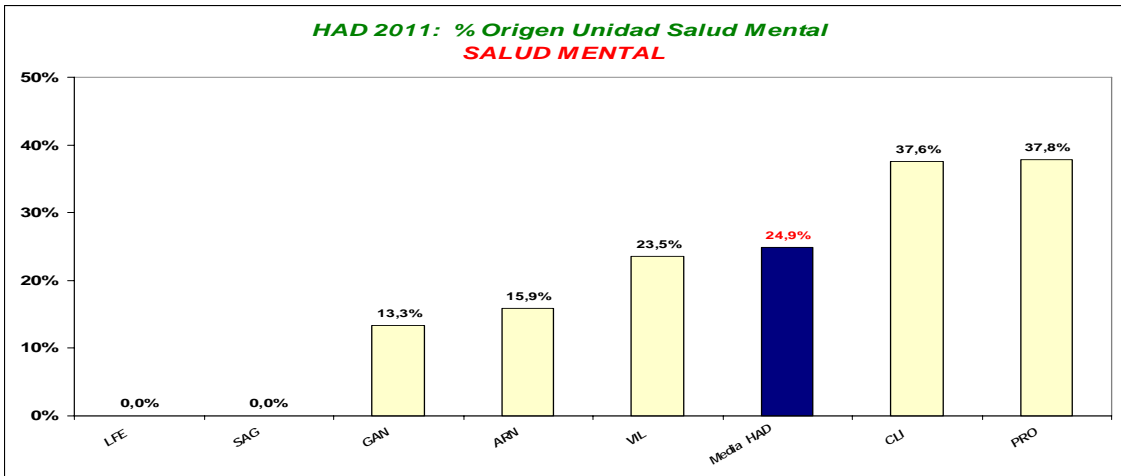
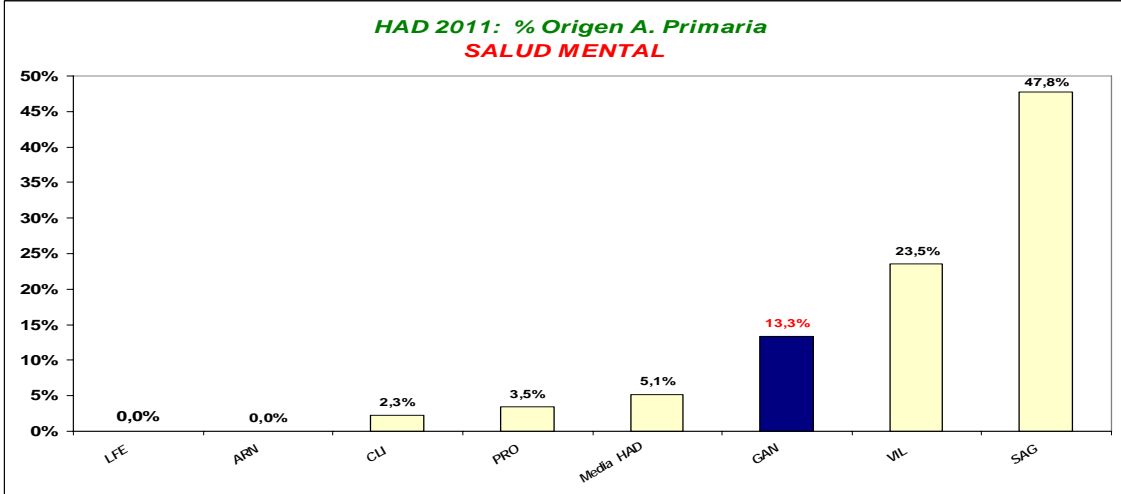
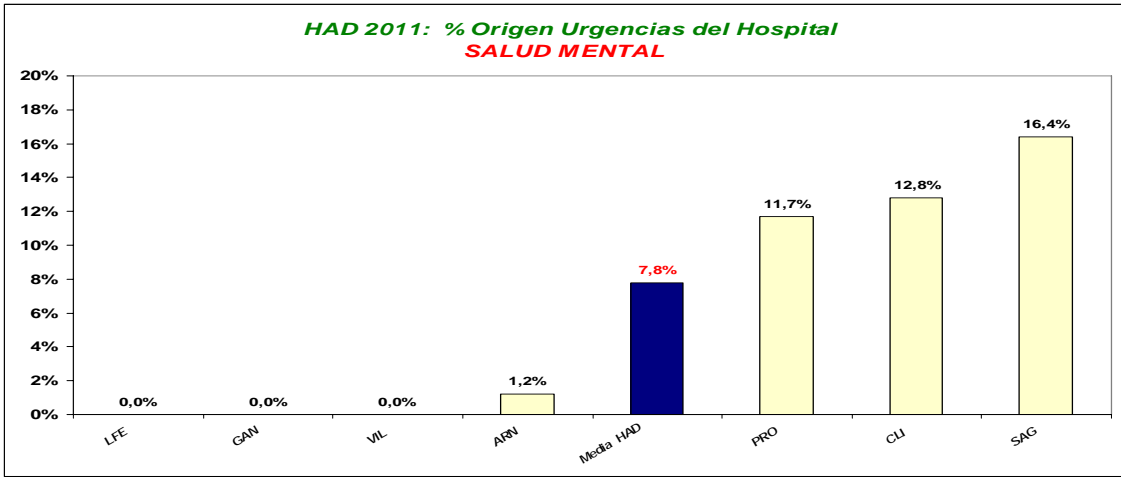

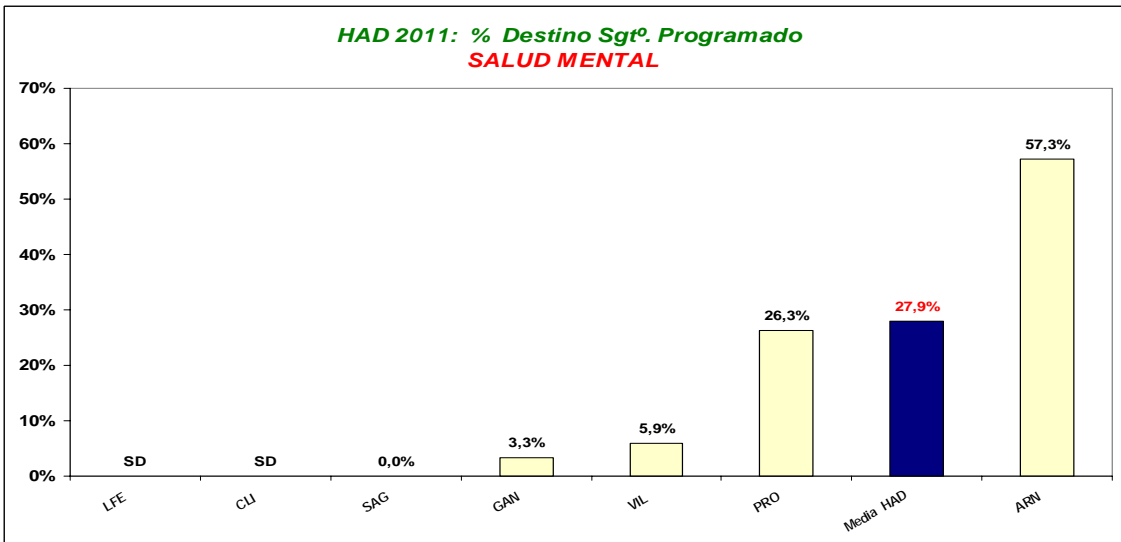
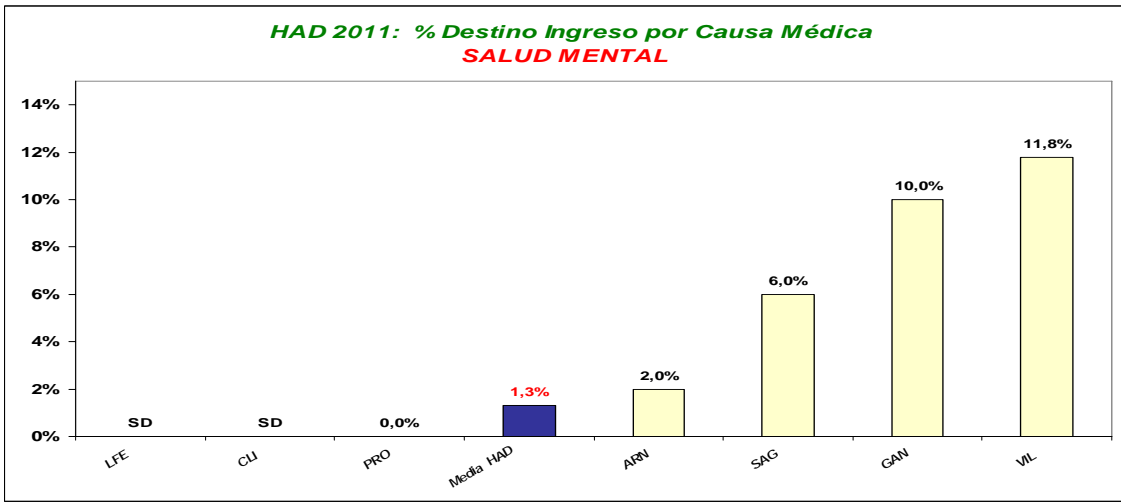
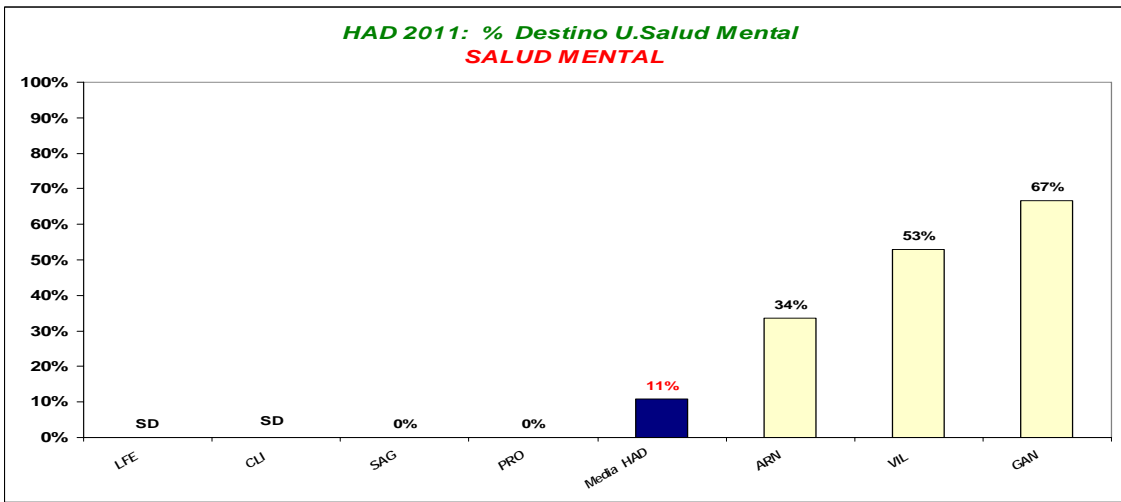
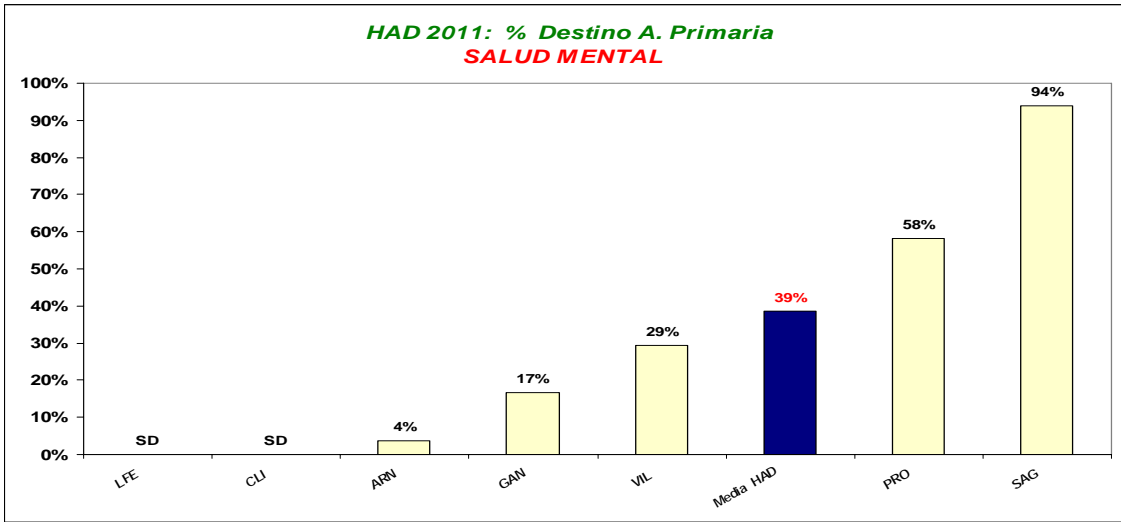

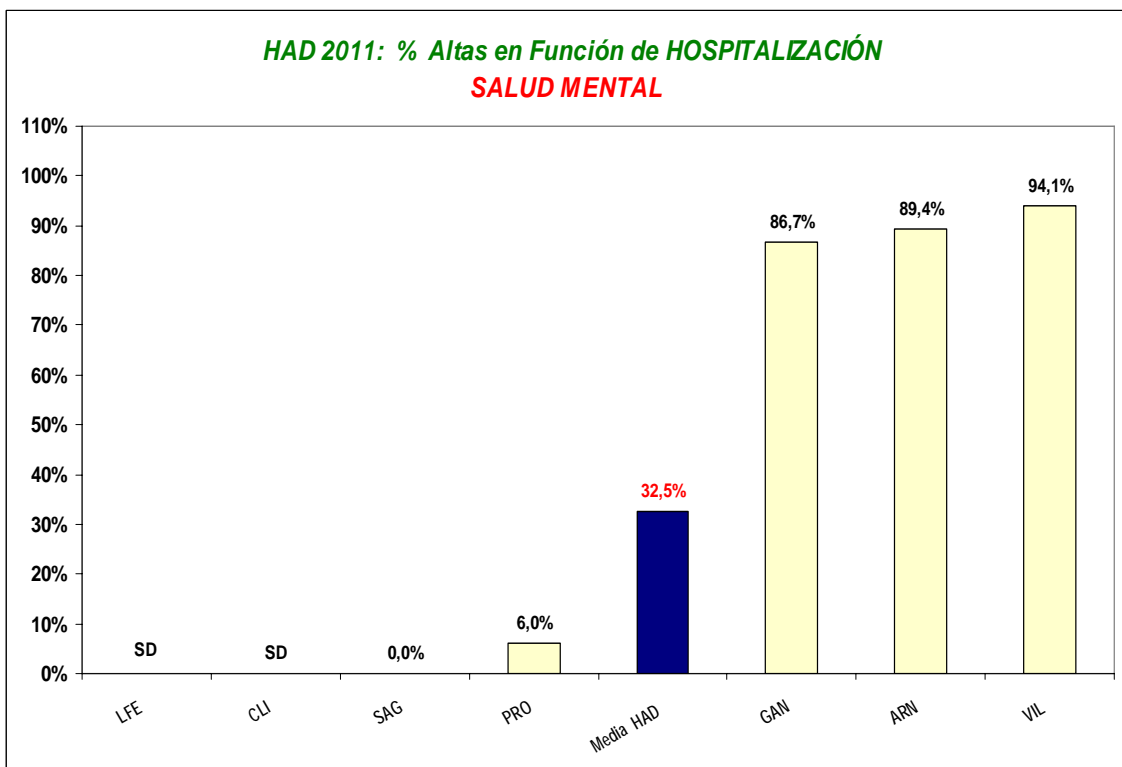
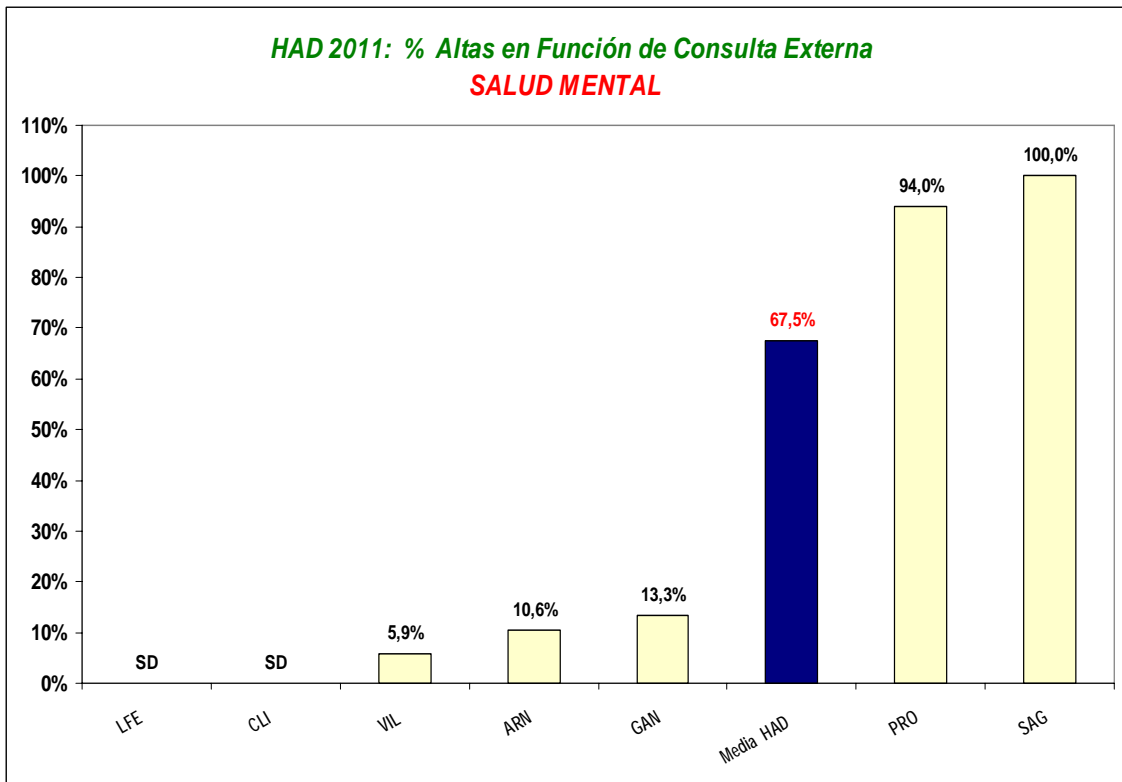



HOSPITAL A DOMICILIO

2011

CATALOGO DE ACTIVIDADES

SISTEMA DE INFORMACION ECONÓMICA (SIE) COSTES

ACTIVIDAD CORRESPONDIENTE AL CATALOGO DEL HAD: UHD_s QUE HAN DECLARADO EN 2011

FUENTE: SIE 2011

Procedimiento	Título Procedimiento	Vinaròs	Gral. Castellón	Prov. Castellón	Arnau	Gandia	La Vila	Elx	TOTAL
MÉDICOS Y ENFERMEROS									
07-851-10-010	Valoración de la propuesta de ingreso en hospital	188	457	424		471	1.392	503	3.435
07-851-10-020	Traslado a otra UHD	3	183	80			2	3	271
07-851-10-030	Valoración inicial médica en hospital	100	412	264	279	254	758	469	2.536
07-851-10-040	Valoración inicial de enfermería en hospital	91	107	328		329	659	428	1.942
07-851-10-050	Planificación del ingreso en domicilio por enfermería	90	90	416		437	650	627	2.310
07-851-10-060	Preparación del alta por enfermería	33	248	368		161	1.765	648	3.223
07-851-10-070	Preparación del alta por médico	207	407	676		516	1.782	695	4.283
07-851-10-080	Interconsulta hospitalaria de médico	80	25	48		0	73	174	400
07-851-10-090	Primera consulta hospitalaria de médico	15	3	20		88	21	100	247
07-851-10-100	Consulta sucesiva hospitalaria de médico	265		176		243	73	100	857
07-851-10-110	Primera consulta hospitalaria de enfermería	21	44	12		255	85		417
07-851-10-120	Consulta sucesiva hospitalaria de enfermería	149	7	16		156	194		522
07-851-20-010	Valoración médica en domicilio	85	133	168		340	357	252	1.335
07-851-20-020	Primera visita médica en domicilio	135	444	436		462	810	906	3.193
07-851-20-030	Visita básica médica en domicilio	1.139	2.950	2.180	5.755	374	2.390	4.017	18.805
07-851-20-040	Visita básica médica en domicilio más procedimiento	113	152	564		686	133	4.448	6.096
07-851-20-050	Visita urgente médica en domicilio	162	196	144	107	8	179	38	834
07-851-20-060	Visita urgente médica en domicilio más procedimiento	26	29	72		14	47	38	226
07-851-20-070	Primera visita de enfermería en domicilio	131	360	396		393	1.030	7.292	9.602
07-851-20-080	Visita básica de enfermería en domicilio	3.572	5.854	5.004	10.197	3.642	4.541	9.044	41.854
07-851-20-090	Visita urgente de enfermería en domicilio	479	495	400	172	20	246	108	1.920
07-851-30-010	Consulta telefónica programada del médico	184	1.137	904		444	673	2.495	5.837
07-851-30-020	Consulta telefónica a demanda para el médico	177	653	432	526	157	1.100	2.780	5.825
07-851-30-030	Consulta telefónica programada de la enfermera	1.188	1.654	1.280		2.305	2.623	3.697	12.747
07-851-30-040	Consulta telefónica a demanda para la enfermera	1.546	867	620	1.228	836	1.721	7.134	13.952
07-851-30-050	Consulta telefónica programada de la enfermera (UHD Pediátrica)								0
07-851-30-060	Sgtº Programado (Paciente NO ingresado): Consulta telefónica programada del médico	83	180	132			301	203	899
07-851-30-070	Sgtº Programado (Paciente NO ingresado): Consulta telefónica a demanda para el médico	122	18	120		8	494	203	965
07-851-30-080	Sgtº Programado (Paciente NO ingresado): Consulta telefónica programada de la enfermera	658	787	256		26	1.342	185	3.254
07-851-30-090	Sgtº Programado (Paciente NO ingresado): Consulta telefónica a demanda para la enfermera	933	617	132		6	485	185	2.358
07-851-40-010	Visita de relevo en centro de salud - médico	9	4	8			12	647	680
07-851-40-020	Visita de relevo en domicilio - médico			4			1	586	591
07-851-40-030	Visita de relevo en centro de salud - enfermería	4	10	8		6	23	767	818
07-851-40-040	Visita de relevo en domicilio - enfermería	5	20	4		2	6	704	741
07-851-40-050	Reunión de coordinación externa - médico	30	18	8			27	135	218
07-851-40-060	Reunión de coordinación externa - enfermería / reinserción escolar		4				41		45
07-851-40-070	Reunión de coordinación y docencia de enfermería para el manejo de procedimientos (UHD Pediátrica)	26	2						28
07-851-40-080	Interconsultas virtuales (sin desplazamiento) de médico	212	34	28			87		361
07-851-40-090	Interconsultas virtuales (sin desplazamiento) de enfermería	96	34	16		1	19		166
07-851-50-010	Administración de concentrado de hemáties	104	116	56		130	61		467
07-851-50-020	Administración de plaquetas	7	35	12		5			59
07-851-50-030	Administración de medicación intravenosa	1.403	1.047	436		878	1.303	837	5.904
07-851-50-040	Cuidados de la ostomía y manejo de colectores	104	180	8		236	179	191	898
07-851-50-050	Hemocultivos	27	13	8		7	76	256	387
07-851-50-060	Cuidados de enfermería de hasta 20 minutos	2.220	4.918	3.164		4.126	4.932	1.300	20.660
07-851-50-070	Fisioterapia respiratoria	29	10	4		347	147	748	1.285
07-851-50-080	Escucha activa y apoyo emocional por la enfermera	358	2.658	1.180		3.758	2.219	741	10.914

ACTIVIDAD CORRESPONDIENTE AL CATALOGO DEL HAD: UHD_s QUE HAN DECLARADO EN 2011

FUENTE: SIE 2011

Procedimiento	Título Procedimiento	Vinaròs	Gral. Castellón	Prov. Castellón	Arnau	Gandia	La Vila	Elx	TOTAL
07-851-50-090	Gestión de ayuda social tramitada por la enfermera	28	4	20		1	250		303
07-851-50-100	Cura simple	666	640	160		597	1.343	189	3.595
07-851-50-110	Cura compleja	298	2.103	1.116		1.363	1.204	926	7.010
07-851-50-120	ECG	24	21	52		4	171		272
07-851-50-130	Aplicación de infusor	235	300	260		518	306	1.086	2.705
07-851-50-140	Canalización de vía venosa central por acceso periférico por enfermera	6	1				4	349	360
07-851-50-150	Acceso y mantenimiento de cateter venoso central (CVC) permanente	104	66	48		26	9	312	565
07-851-50-160	Acceso y mantenimiento de cateter venoso central (CVC) permanente (UHD Pediátrica)	8	1						9
07-851-50-170	Adiestramiento a los padres para mantenimiento y heparinización de CVC permanente (UHD Pediátrica)								0
07-851-50-180	Quimioterapia < 2 horas		19			2			21
07-851-50-190	Quimioterapia 2 - 5 horas		4			2			6
07-851-50-200	Quimioterapia > 5 horas					4			4
07-851-60-010	Canalización de vía venosa central por acceso periférico por médico								0
07-851-60-020	Escucha activa y apoyo emocional por el médico	134	597	1.004		554	237	673	3.199
07-851-60-030	Inicio de ventilación mecánica (adaptación de parámetros)			4				15	19
07-851-60-040	Cambio de parámetros del ventilador mecánico		1	4					5
07-851-60-050	Espirometría								0
07-851-60-060	Medición de presiones estáticas		1					1.476	1.477
07-851-60-070	Adaptación al aparato de tos asistida (Cough Assist)								0
07-851-60-080	Capnografía		1				67		68
07-851-70-010	Paracentesis		61	8		28	5		102
07-851-70-020	Toracocentesis	7	11	4		5			27
07-851-70-030	Artrocentesis			4					4
07-851-70-040	Canalización de vía venosa central por acceso central		1			5		80	86
07-851-70-050	Biopsia cutánea	1		4			2		7
07-851-70-060	Cambio de PEG		11	4			13	73	101
07-851-70-070	Cambio de catéter suprapúbico						1		1
07-851-70-080	Punción lumbar		2						2
07-851-70-090	Extracción manual de fecaloma (desopilación)	7	50	16		26	8	12	119
07-851-70-100	Punción seroma						1	25	26
TOTAL MÉDICOS Y ENFERMEROS		18.127	31.507	23.720	18.263	25.262	38.680	58.900	214.459

ACTIVIDAD CORRESPONDIENTE AL CATALOGO DEL HAD: UHDS QUE HAN DECLARADO EN 2011

FUENTE: SIE 2011

Procedimiento	Título Procedimiento	Vinaròs	Gral. Castellón	Prov. Castellón	Arnau	Gandia	La Vila	Elx	TOTAL
TRABAJADORES SOCIALES									
07-851-80-010	Valoración social inicial en hospital								0
07-851-80-020	Tramitaciones sociales en hospital								0
07-851-80-030	Valoración social inicial en el domicilio								0
07-851-80-040	Intervenciones sociales en el domicilio								0
07-851-80-050	Escucha activa y apoyo emocional por T. Social en el domicilio								0
07-851-80-060	Tramitaciones sociales en el exterior								0
TOTAL TRABAJADORES SOCIALES		0	0	0	0	0	0	0	0
FISIOTERAPIA									
07-851-90-010	Valoración fisioterápica inicial en domicilio								0
07-851-90-020	Inicio de tratamiento fisioterápico en domicilio								0
07-851-90-030	Visita básica de fisioterapia en domicilio								0
07-851-90-040	Actividad fisioterápica en hospital								0
TOTAL FISIOTERAPIA		0	0	0	0	0	0	0	0
TOTAL TRABAJADORES SOCIALES + FISIOTERAPIA		0	0	0	0	0	0	0	0
TOTAL MÉDICOS Y ENFERMEROS + TRABAJADORES SOCIALES + FISIOTERAPIA		18.127	31.507	23.720	18.263	25.262	38.680	58.900	214.459

HOSPITAL A DOMICILIO: ESTIMACIÓN DE COSTES 2010 POR ORIGEN DE COSTE Y CENTRO

Cálculo estimativo sobre 19 UHDS

	Dptº 1	Dptº 2	Dptº 2	Dptº 3	Dptº 4	Dptº 5	Dptº 6	Dptº 7	Dptº 9	Dptº 10	Dptº 12	Dptº 13	Dptº 14	Dptº 15	Dptº 16	Dptº 17	Dptº 18	Dptº 19	Dptº 20	Dptº 21	Total
Origen de coste	VINAROZ	GRAL. CASTELLON	PROV. CASTELLON	PLANA	SAGUNT	CLINICO	ARNAU	LA FE	GRAL. VALENCIA	DR. PESET	GANDIA	DENIA	XATIVA	ALCOI	LA VILA	S.JOAN	ELDA	ALICANTE GRAL.	ELX	VEGA BAJA	
Centros actividad Estructurales 1º	4.849 €	1.505 €	11.186 €	11.597 €	3.538 €	16.851 €	7.399 €	75.333 €	13.589 €	10.093 €	7.897 €	4.090 €	12.557 €	19.626 €	33.494 €	16.202 €	4.744 €	17.285 €	10.387 €	3.393 €	285.617 €
Centros actividad Estructurales 2º	47.819 €	2.523 €	302.320 €	137.893 €	56.299 €	188.329 €	115.519 €	273.296 €	27.085 €	395.882 €	119.304 €	55.372 €	23.799 €	156.862 €	146.288 €	94.468 €	37.584 €	245.504 €	138.369 €	54.705 €	2.619.220 €
Consumo farmacia	74.656 €	95.116 €	87.213 €	67.606 €	131.333 €	95.974 €	204.080 €	228.121 €	205.372 €	690.224 €	81.265 €	94.719 €	98.234 €	115.184 €	131.827 €	92.650 €	151.625 €	405.275 €	152.768 €	69.537 €	3.272.778 €
Consumo material no sanitario	1.635 €	3.855 €	1.083 €	5.722 €	892 €	3.311 €	3.241 €	1.273 €	950 €	2.381 €	1.101 €	1.007 €	12.720 €	2.858 €	3.728 €	2.293 €	1.616 €	5.686 €	2.297 €	10.607 €	68.255 €
Consumo material sanitario	27.308 €	90.878 €	124.424 €	32.092 €	21.017 €	162.111 €	52.179 €	66.132 €	167.679 €	60.675 €	31.655 €	34.796 €	76.795 €	108.345 €	64.303 €	65.080 €	66.213 €	163.842 €	91.506 €	28.995 €	1.536.026 €
Personal facultativo	80.420 €	424.206 €	363.581 €	192.339 €	202.025 €	369.755 €	387.259 €	660.804 €	14.260 €	538.385 €	212.863 €	133.308 €	373.639 €	302.273 €	413.692 €	208.218 €	340.057 €	477.782 €	308.033 €	80.420 €	6.083.321 €
Personal no sanitario		28.179 €				34.407 €	2.339 €	89.206 €		30.990 €		7.007 €	58.597 €	31.075 €	3.048 €		30.990 €	80.642 €	23.542 €		420.021 €
Personal sanitario no facultativo	137.587 €	484.848 €	672.020 €	367.654 €	383.507 €	563.996 €	595.741 €	1.095.543 €		520.794 €	263.123 €	194.985 €	378.481 €	494.689 €	571.938 €	342.211 €	351.447 €	919.139 €	427.648 €	137.587 €	8.902.938 €
Prestaciones : Exoprotesis	2.766 €			2.254 €		16.038 €		37.048 €			2.888 €		8.317 €	16.597 €	5.742 €	2.452 €		3.573 €	10.392 €		108.067 €
Prestaciones : Recetas de farmacia	47.899 €	37.808 €		48.502 €	21.529 €	184.722 €	25.707 €	153.863 €	56.808 €			30.191 €	55.807 €	57.044 €	69.863 €	99.985 €		118.680 €			1.008.408 €
Serv. Externos : Gastos diversos	13.520 €	2.088 €		304 €		167.167 €	21 €	4.757 €		77 €			58.213 €	69.812 €	841 €	35.122 €		96.138 €	51.217 €	32.833 €	532.110 €
Serv. Externos : Servicios contratados	462 €	19.896 €			14.220 €	38.198 €	163.354 €	279.464 €	737.333 €	178.160 €		5.834 €			106 €		8.131 €		1.161 €	6.975 €	1.453.294 €
Serv. Externos : Suministros exteriores			16.638 €	3.045 €	5.432 €		44.024 €	36.937 €		17.295 €	15.619 €		2.350 €	1.614 €	5.899 €	41.234 €	18.538 €	112.684 €	232 €		321.541 €
TOTAL 2011	438.922 €	1.190.903 €	1.578.465 €	869.008 €	839.792 €	1.840.860 €	1.600.864 €	3.001.777 €	1.223.076 €	2.444.957 €	735.714 €	561.309 €	1.159.509 €	1.375.978 €	1.450.768 €	999.915 €	1.010.944 €	2.646.233 €	1.217.552 €	425.051 €	26.611.596 €

HOSPITAL A DOMICILIO: INDICADORES DE COSTE 2010 POR ACTIVIDAD

Cálculo sobre 19 UHDS

Origen de coste	Dpt° 1	Dpt° 2	Dpt° 2	Dpt° 3	Dpt° 4	Dpt° 5	Dpt° 6	Dpt° 7	Dpt° 9	Dpt° 10	Dpt° 12	Dpt° 13	Dpt° 14	Dpt° 15	Dpt° 16	Dpt° 17	Dpt° 18	Dpt° 19	Dpt° 20	Dpt° 21	Total	
	VINAROZ	GRAL. CASTELLON	PROV. CASTELLON	PLANA	SAGUNT	CLINICO	ARNAU	LA FE	GRAL. VALENCIA	DR. PESET	GANDIA	DENIA	XATIVA	ALCOI	LA VILA	S.JOAN	ELDA	ALICANTE GRAL.	ELX	VEGA BAJA		
Estancias	4.758	10.900	12.074	8.965	8.415	16.704	11.953	22.843	16.787	13.381	10.403	8.705	14.159	16.156	9.540	15.100	9.933	40.446	10.130	9.296	270.648	
Altas Brutas	868	953	1.472	700	810	1.813	1.517	4.774	1.894	1.318	666	1.286	1.533	1.097	1.659	1.556	1.910	3.946	798	603	31.173	
Altas Ponderadas	447	629	651	735	572	1.781	1.518	3.366	1.116	0	616	0	1.104	1.034	1.357	1.309	1.884	2.891	660	526	22.196	
Coste (€)																						
Coste por Estancia	92 €	109 €	131 €	97 €	100 €	110 €	134 €	131 €	73 €	183 €	71 €	64 €	82 €	85 €	152 €	66 €	102 €	65 €	120 €	46 €	98 €	
Coste por Alta Bruta	506 €	1.250 €	1.072 €	1.241 €	1.037 €	1.015 €	1.055 €	629 €	646 €	1.855 €	1.105 €	436 €	756 €	1.254 €	874 €	643 €	529 €	671 €	1.526 €	705 €	854 €	
Coste por Alta Ponderada	982 €	1.893 €	2.425 €	1.182 €	1.468 €	1.034 €	1.055 €	892 €	1.096 €	-	1.194 €	-	1.050 €	1.331 €	1.069 €	764 €	537 €	915 €	1.845 €	808 €	1.063 €	

HOSPITAL A DOMICILIO: DISTRIBUCIÓN DEL COSTE (2010)

Origen de coste	Coste	%	DESCRIPCIÓN	% Agrupado
Centros actividad Estructurales 1°	285.617 €	1,1%	Agua, Luz, Telecomunicaciones, Mantenimiento...	11%
Centros actividad Estructurales 2°	2.619.220 €	9,8%	Dirección, Administración, Admisión...	
Consumo farmacia	3.272.778 €	12,3%		18%
Consumo material no sanitario	68.255 €	0,3%		
Consumo material sanitario	1.536.026 €	5,8%		
Personal facultativo	6.083.321 €	22,9%	Médicos, Psiquiatras, Pediatras...	58%
Personal no sanitario	420.021 €	1,6%	T. Sociales, Auxiliares Administrativos...	
Personal sanitario no facultativo	8.902.938 €	33,5%	Enfermeras, Auxiliares Enfermería, Fisioterapeutas...	
Prestaciones : Activ. concertadas	108.067 €	0,4%	Terapias respiratorias	4%
Prestaciones : Exoprótesis	1.008.408 €	3,8%	Sillas de ruedas, Muletas...	
Serv. Externos : Gastos diversos	532.110 €	2,0%	Transporte profesionales (Dietas por km)	9%
Serv. Externos: Serv. contratados	1.453.294 €	5,5%	Transporte profesionales (Taxi)	
Serv. Externos : Suministros ext.	321.541 €	1,2%	Productos hematológicos	
Total	26.611.596 €	100%		100%



HOSPITAL A DOMICILIO

2011

DETALLE POR LÍNEAS DE ACTIVIDAD:

PALIATIVOS

PACIENTES PALIATIVOS ATENDIDOS DURANTE TODO 2011

DPTO	UHD	PALIATIVOS ONCOLÓGICOS				PALIATIVOS NO ONCOLÓGICOS				TOTAL PALIATIVOS			
		Nº PACIENTES	% sobre total de PACIENTES en la UHD	Nº ALTAS	% sobre total de ALTAS en la UHD	Nº PACIENTES	% sobre total de PACIENTES en la UHD	Nº ALTAS	% sobre total de ALTAS en la UHD	Nº PACIENTES	% sobre total de PACIENTES en la UHD	Nº ALTAS	% sobre total de ALTAS en la UHD
1	Vinaroz	132	73%	844	64%	23	11%	116	9%	155	85%	960	72%
2	Castelló Provincial	145	30%	541	39%	46	10%	218	16%	191	40%	759	54%
2	Castelló General	113	27%	307	32%	94	22%	187	19%	207	49%	494	51%
3	La Plana	186	23%	828	23%	115	14%	828	14%	301	36%	1.656	36%
4	Sagunt	293	34%	293	34%	43	5%	43	5%	336	39%	336	39%
5	Clínic Universitari	404	44%	762	44%	212	23%	523	30%	616	67%	1.285	74%
6	Arnau de Vilanova	126	10%	98	8%	54	4%	41	3%	180	15%	139	12%
7	La Fe Línea Básica	253	23%	1.046	41%	100	9%	284	11%	353	32%	1.330	52%
	La Fe Línea Pediátrica	11	9%	20	7%					11	9%	20	7%
9	General València	318	40%	1.124	49%	155	20%	215	9%	473	60%	1.339	58%
10	Dr. Peset	279	30%	437	34%	109	11%	129	10%	388	42%	566	44%
12	Gandía	242	49%	325	47%	70	14%	84	12%	312	63%	409	59%
13	Dénia	408	26%	408	26%	224	14%	224	14%	632	40%	632	40%
14	Xàtiva	360	23%	431	27%	17	1%	17	1%	377	24%	448	28%
15	Verge dels Liris-Alcoi	214	16%	211	16%	59	5%	59	5%	273	21%	270	21%
16	Vila Joiosa	387	24%	426	24%	154	9%	541	33%	541	33%	967	57%
17	Sant Joan	726	40%	718	41%	157	9%	154	9%	883	49%	872	49%
18	Elda	736	50%	1.151	51%	184	13%	288	13%	920	63%	1.439	64%
19	Gral Alacant Línea Básica	503	26%	1.020	31%	401	21%	1.230	37%	904	48%	2.250	67%
	Gral Alacant Línea Pediátrica	3	3%	6	1%	9	9%	18	3%	12	13%	24	4%
20	Elx	45	9%	45	7%	53	11%	53	8%	98	20%	98	16%
21	Vega Baja-Orihuela	226	34%	221	25%	63	10%	60	9%	289	44%	281	34%
22	Torreveja	183	31%	260	33%	99	17%	137	17%	282	48%	397	50%
23	Manises	90	21%	121	17%	60	14%	81	12%	150	35%	202	29%
24	Vinalopo	160	31%	180	27%	16	3%	26	4%	176	35%	206	31%
	IVO	394	60%	875	46%	5	1%	15	1%	399	61%	890	47%
TOTAL A		6.937	28%	12.698	31%	2.522	11%	5.571	10%	9.459	39%	18.269	41%
11	La Ribera	144	20%	232	19%	72	10%	175	15%	216	30%	407	34%
	Elx -UCP de AECC-	120	100%	180	100%					120	100%	180	100%
TOTAL B		7.201	28%	13.110	60%	2.594	10%	5.746	15%	9.795	40%	18.856	44%

HAD 2011: PACIENTES PALIATIVOS ATENDIDOS POR DPTº Y TIPO DE GESTIÓN

DPTO	UHD	PALIATIVOS ONCOLÓGICOS				PALIATIVOS NO ONCOLÓGICOS				TOTAL PALIATIVOS			
		Nº PACIENTES	% sobre total de PACIENTES en la UHD	Nº ALTAS	% sobre total de ALTAS en la UHD	Nº PACIENTES	% sobre total de PACIENTES en la UHD	Nº ALTAS	% sobre total de ALTAS en la UHD	Nº PACIENTES	% sobre total de PACIENTES en la UHD	Nº ALTAS	% sobre total de ALTAS en la UHD
A	GESTION DIRECTA												
1	Vinaroz	132	73%	844	64%	23	11%	116	9%	155	85%	960	72%
2	Castelló Provincial	145	30%	541	39%	46	10%	218	16%	191	40%	759	54%
2	Castelló General	113	27%	307	32%	94	22%	187	19%	207	49%	494	51%
3	La Plana	186	23%	828	23%	115	14%	828	14%	301	36%	1.656	36%
4	Sagunt	293	34%	293	34%	43	5%	43	5%	336	39%	336	39%
5	Clínic Universitari	404	44%	762	44%	212	23%	523	30%	616	67%	1.285	74%
6	Arnau de Vilanova	126	10%	98	8%	54	4%	41	3%	180	15%	139	12%
7	La Fe Línea Básica	253	23%	1.046	41%	100	9%	284	11%	353	32%	1.330	52%
	La Fe Línea Pediátrica	11	9%	20	7%					11	9%	20	7%
9	General València	318	40%	1.124	49%	155	20%	215	9%	473	60%	1.339	58%
10	Dr. Peset	279	30%	437	34%	109	11%	129	10%	388	42%	566	44%
12	Gandia	242	49%	325	47%	70	14%	84	12%	312	63%	409	59%
14	Xàtiva	360	23%	431	27%	17	1%	17	1%	377	24%	448	28%
15	Verge dels Lliris-Alcoi	214	16%	211	16%	59	5%	59	5%	273	21%	270	21%
16	Vila Joiosa	387	24%	426	24%	154	9%	541	33%	541	33%	967	57%
17	Sant Joan	726	40%	718	41%	157	9%	154	9%	883	49%	872	49%
18	Elda	736	50%	1.151	51%	184	13%	288	13%	920	63%	1.439	64%
19	Gral Alacant Línea Básica	503	26%	1.020	31%	401	21%	1.230	37%	904	48%	2.250	67%
	Gral Alacant Línea Pediátrica	3	3%	6	1%	9	9%	18	3%	12	13%	24	4%
20	Elx	45	9%	45	7%	53	11%	53	8%	98	20%	98	16%
21	Vega Baja-Orihuela	226	34%	221	25%	63	10%	60	9%	289	44%	281	34%
TOTAL A		5.702	27%	10.854	32%	2.118	10%	5.088	10%	7.820	37%	15.942	42%
B	CONCESIONES ADMINISTRATIVAS												
13	Dénia	408	26%	408	26%	224	14%	224	14%	632	40%	632	40%
22	Torreveija	183	31%	260	33%	99	17%	137	17%	282	48%	397	50%
23	Manises	90	21%	121	17%	60	14%	81	12%	150	35%	202	29%
24	Vinalopó	160	31%	180	27%	16	3%	26	4%	176	35%	206	31%
TOTAL B		841	28%	969	26%	399	14%	468	13%	1.240	42%	1.437	39%
C	OTRAS												
	IVO	394	60%	875	46%	5	1%	15	1%	399	61%	890	47%
11	La Ribera	144	20%	232	19%	72	10%	175	15%	216	30%	407	34%
20	Elx -UCP de AECC-	120	100%	160	100%					120	100%	160	100%
TOTAL C		658	60%	1.267	60%	77	10%	190	15%	735	65%	1.457	67%
TOTAL [A + B]		6.543	27%	11.823	31%	2.517	11%	5.556	10%	9.060	37%	17.379	41%
TOTAL [A + B + C]		7.201	27%	13.090	31%	2.594	10%	5.746	9%	9.795	40%	18.836	44%

HAD 2011: ESTIMACIÓN PACIENTES PALIATIVOS POR TIPO, POR DPTº Y % DE COBERTURA DE UHD POR DPTº

DEPARTAMENTOS	Población Total ¹	Población ≥65	Requieren C.Paliativos (2% ≥ 65 años)			Oncológicos que requieren		No oncológ. que requieren		Requieren Cuidados		Cobertura de pacientes paliativos por la UHD					
			Total	Oncológicos (61%)	No Oncol. (39%)	C. Avanzados (60%)	C. Básicos (40%)	C. Avanzados (40%)	C. Básicos (60%)	Avanzados	Básicos	Pacientes Totales	% cobertura por UHD	Pacientes Oncol	% cobertura por UHD	Pacientes NO Oncol	% cobertura por UHD
Vinarós	93.336	17.020	340	209	131	125	84	52	79	177	163	155	46%	132	63%	23	18%
Castelló	293.483	46.014	920	564	356	338	226	142	214	480	440	398	43%	258	46%	140	39%
La Plana	192.225	30.298	606	372	234	223	149	93	141	316	290	301	50%	186	50%	115	49%
Sagunt	153.462	28.803	576	353	223	211	142	89	134	300	276	336	58%	293	83%	43	19%
Clínic	353.710	56.908	1.138	698	440	418	280	176	264	594	544	616	54%	404	58%	212	48%
Arnau de Vilanova	311.243	45.215	904	555	349	333	222	139	210	472	432	180	20%	126	23%	54	15%
La Fe	203.042	34.259	685	420	265	252	168	106	159	358	327	364	53%	264	63%	100	38%
Requena	51.135	11.245	225	138	87	82	56	34	53	116	109						
General València	370.805	60.968	1.220	748	472	448	300	188	284	636	584	473	39%	318	43%	155	33%
Dr. Peset	376.294	63.130	1.263	775	488	465	310	195	293	660	603	388	31%	279	36%	109	22%
La Ribera ¹	268.153	46.267	925	567	358	340	227	143	215	483	442	216	23%	144	25%	72	20%
Gandia	190.152	32.149	643	394	249	236	158	99	150	335	308	312	49%	242	61%	70	28%
Dénia	171.576	37.033	741	455	286	273	182	114	172	387	354	632	85%	408	90%	224	78%
Xàtiva	207.210	36.531	731	448	283	268	180	113	170	381	350	377	52%	360	80%	17	6%
Verge dels Liris-Alcoi	141.225	26.180	524	321	203	192	129	81	122	273	251	273	52%	214	67%	59	29%
Vila Joiosa	185.802	32.003	640	393	247	235	158	98	149	333	307	541	85%	387	98%	154	62%
San Juan	223.170	38.571	771	473	298	283	190	119	179	402	369	883	100%	726	100%	157	53%
Elda	196.973	32.648	653	401	252	240	161	100	152	340	313	920	100%	736	100%	184	73%
Alacant	272.090	40.498	810	497	313	298	199	125	188	423	387	916	100%	506	100%	410	100%
Elx	163.664	24.781	496	304	192	182	122	76	116	258	238	218	44%	165	54%	53	28%
Vega Baja-Orihuela	171.119	26.612	532	326	206	195	131	82	124	277	255	289	54%	226	69%	63	31%
Torreveja	198.892	51.141	1.023	628	395	376	252	158	237	534	489	282	28%	183	29%	99	25%
Manises	204.395	30.414	608	373	235	223	150	94	141	317	291	150	25%	90	24%	60	26%
Elx-Vinalopó	156.161	21.458	429	263	166	157	106	66	100	223	206	176	41%	160	61%	16	10%
Población no asignada	8.730	93	2	1	1	0	1	0	1	0	2						
	5.158.047	870.239	17.405	10.676	6.729	6.393	4.283	2.682	4.047	9.075	8.330	9.396	54%	6.807	64%	2.589	38%
IVO												399		394		5	
												9.795	56%	7.201	67%	2.594	39%

PLAN DE CUIDADOS PALIATIVOS 2011: EL HAD EN EL EQUIPO DE SOPORTE DEPARTAMENTAL

DPTO	UHD	FUNCIONES DE LA UHD REALIZADAS en 2011 COMO EQUIPO DE SOPORTE DE CUIDADOS PALIATIVOS DEL DEPARTAMENTO									
		Función Soporte Domiciliario	Función Docencia	Función de Soporte Intrahospitalario					Algún profesional de la UHD ¿miembro de la Comisión Departamental?	Nº Profs	Observaciones
				Interconsulta paliativa	Consulta Externa Paliativos	Ingresos hospitalarios paliativos					
						100% a cargo de UHD		compartidos con otro servicio			
				en camas específicas	en otras camas	en camas de ese servicio					
1	Vinarós	SI	SI	SI				SI	SI	1	
2	Castelló General	SI	SI						SI	2	Coord. médica es presidenta y coord. enfermería es vocal de la Comisión CP del Dpt ^o . En el programa departamental está definido el equipo de soporte intrahospitalario basado en la UHD, pero de momento no se ha puesto en marcha.
2	Castelló Provincial	SI	SI						SI	1	Coordinador médico es secretario Comisión CP Consorcio H.Prov. Castellon y vicepresidente de la Comisión CP del Dpt ^o
3		SI	SI	SI				SI	SI	1	Coordinador médico UHD es el Presidente de la Comisión CP del Dpt ^o
4	Sagunt	SI	SI	SI					SI	1	Coordinador médico: miembro de la Comisión CP del Dpt ^o
5	Clínic	SI	SI		SI				SI	2	Coordinador médico: secretario de la Comisión. Coordinadora enfermería y psicóloga: vocales.
6	Arnau de Vilanova	SI		SI					SI	1	Coordinador médico: miembro de la Comisión CP del Dpt ^o
7	La Fe	SI	SI						SI	1	Coordinadora médica: secretaria de la Comisión CP del Dpt ^o
8	Requena										
9	General València	SI	SI	SI		SI			SI	2	2 miembros de la UHD son vocales de la Comisión
10	Dr. Peset	SI	SI	SI					SI	1	Recibimos interconsultas ocasionales aunque de manera no formal
12	Gandia	SI	SI						SI	1	
14	Xàtiva	SI	SI	SI	SI			SI	SI	2	Coordinador médico y un médico, ambos vocales de la Comisión CP del Dpt ^o . Estamos pendientes de la adjudicación de 1/2 auxiliar administrativa para poner en marcha el "Prog.de CP del Departamento 14 Xàtiva-Ontinyent" programa que está aceptado en Conselleria y a la espera de aplicación según dicha adjudicación.
15	Verge dels Lliris-Alcoi	SI	SI	SI	SI		SI	SI	SI	1	No está creada aún la Comisión CP del Dpt ^o
16	Vila Joiosa	SI	SI	SI	SI				SI	2	Coord. médica es coordinadora del ESCPD y secretaria de la Comisión y la coord. enfermería es vocal de la Comisión
17	San Juan	SI	SI	SI					SI	1	No está creada aún la Comisión CP del Dpt ^o
18	Elda	SI	SI	SI	SI	SI			SI	2	Coordinador médico y de enfermería: 2 vocales de la Comisión CP del Dpt ^o
19	Alacant	SI	SI	SI	SI		SI		SI	1	No está creada aún la Comisión CP del Dpt ^o
20	Elx	SI	SI						SI	1	
21	Vega Baja-Orihuela	SI	SI	SI				SI	SI	1	
TOTAL	DPTº de GESTION DIRECTA	19	18	13	6	2	2	5	19	25	
	% (sobre 19 UHD)	100%	95%	68%	32%	11%	11%	26%	100%		
11	La Ribera	SI									
13	Dénia	SI	SI	SI	SI			SI	SI	1	No está creada aún la Comisión CP del Dpt ^o
22	Torrevieja	SI	SI	SI	SI			SI	SI	1	Coordinador médico: vocal de la Comisión CP del Dpt ^o
23	Manises	SI		SI							
24	Elx-Vinalopó	SI	SI	SI				SI	SI	2	2 miembros de la UHD son vocales de la Comisión
TOTAL	DPTº CONCESIONES ADM.	5	3	4	2	0	0	3	3	4	
	% (sobre 5 UHD)	100%	60%	80%	40%	0%	0%	60%	60%		

TOTAL	TODOS LOS DPTº DE LA AVS	24	21	17	8	2	2	8	22	29
	% (sobre 24 UHD)	100%	88%	71%	33%	8%	8%	33%	92%	

HAD 2011: % Altas Paliativas sobre Total de Altas
LINEA BASICA

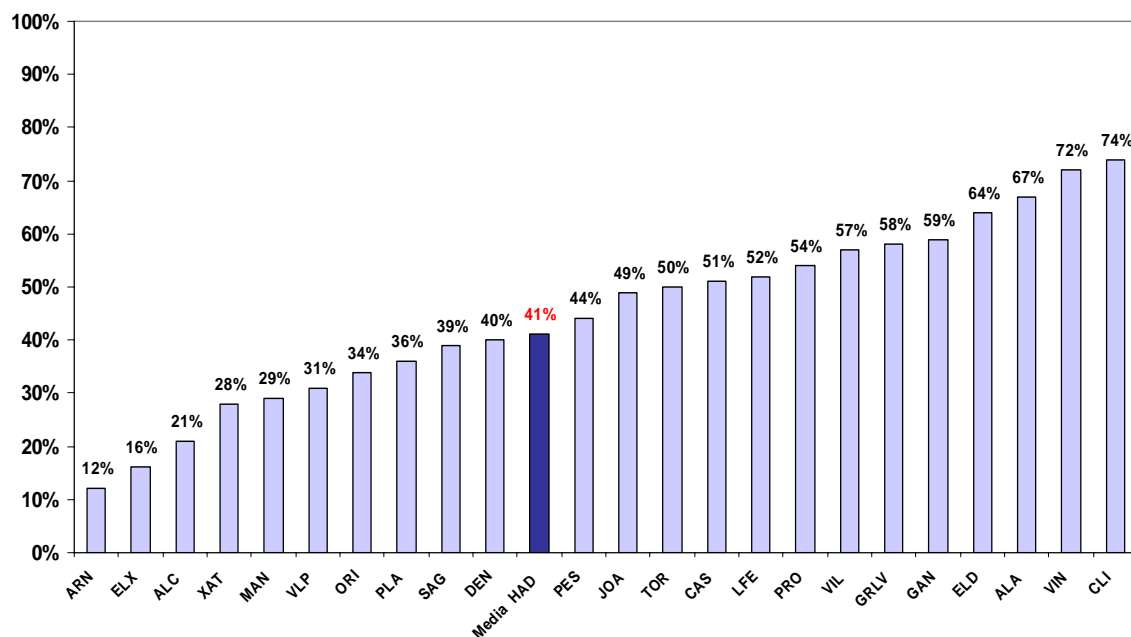

HAD 2011: % Exitus sobre Altas Paliativas
LINEA BASICA

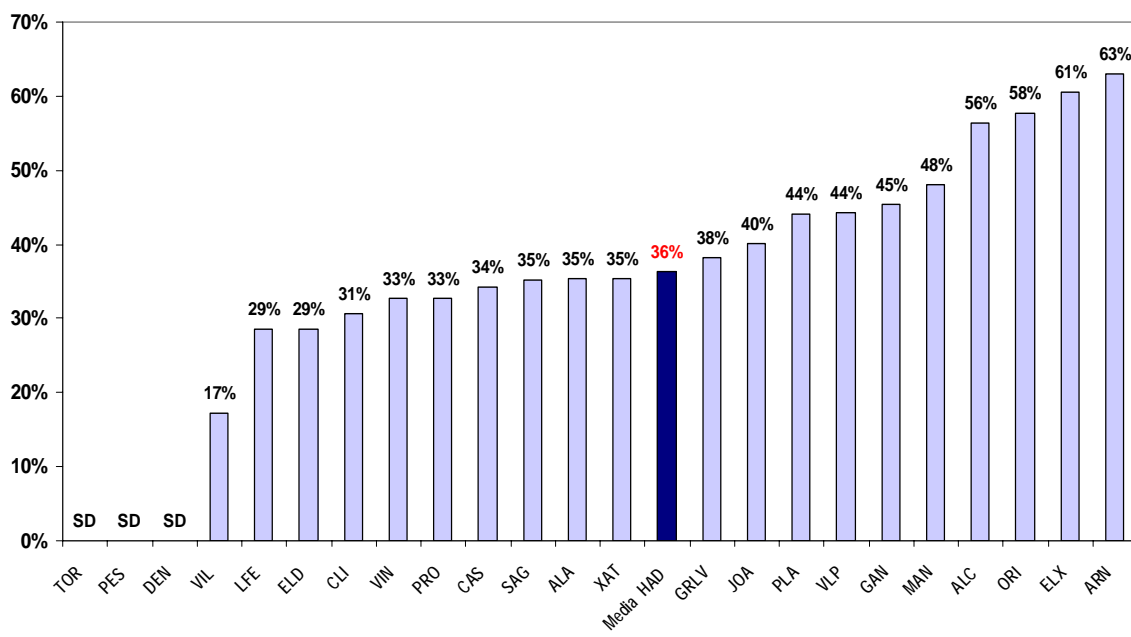

PALIATIVOS CONSULTAS EXTERNAS 2011

DPTO.	UHD	MEDICAS		ENFERMERIA	
		Nº PRIMERAS	Nº SUCESIVAS	Nº PRIMERAS	Nº SUCESIVAS
1	Vinaroz				
2	Castelló				
	Castelló Provincial				
	Castelló Provincial (S. Mental)				
3	La Plana				
4	Sagunt				
	Sagunt S. Mental				
5	Clínic	190	805	-	-
	Clínic S. Mental				
6	Arnau				
	Arnau S. Mental				
7	La Fe General				
	La Fe Pediàtrica				
	La Fe S. Mental				
9	General València				
10	Dr. Peset				
11	La Ribera				
12	Gandia				
13	Dénia	101	484	242	141
14	Xàtiva	3	6	25	-
15	Alcoi	273	1.080	273	1.868
16	Vila Joiosa	17	86	14	182
17	Sant Joan				
18	Elda	158	452	158	316
19	General d'Alacant	271	822	88	167
20	General d'Alacant (Pediatria)				
20	Elx				
21	Vega Baja-Orihuela				
22	Torreveija	146	207	-	-
23	Manises				
24	Vinalopo				
	IVO				
TOTAL		1.159	3.942	800	2.674

PALIATIVOS SEGUIMIENTO TELEFÓNICO 2011

DPTO	UHD	Nº TOTAL PACIENTES QUE HAN SIDO SEGUIDOS
1	Vinaroz	100
2	Castelló General	155
	Castelló Provincial	187
3	La Plana	281
4	Sagunt	
	Sagunt S. Mental	
5	Clínic	284
6	Arnau	278
	Arnau S. Mental	
7	La Fe General	370
	La Fe Pediátrica	
9	General València	
10	Dr. Peset	200
11	La Ribera	173
12	Gandia	312
13	Dénia	363
14	Xàtiva	112
15	Alcoi	273
16	Vila Joiosa	300
17	Sant Joan	
18	Elda	575
19	General d'Alacant	176
20	General d'Alacant Pediátrica	12
20	Elx	98
21	Vega Baja-Orihuela	
22	Torreveija	310
23	Manises	
24	Vinalopo	
	IVO	15
TOTAL		4.574

PALIATIVOS INGRESOS HOSPITALARIOS 2011

DPTO.	UHD	Nº INGRESOS HOSPITALARIOS ATENDIDOS UHD	
		EN CAMAS ESPECIFICAS PARA PALIATIVOS	EN CAMAS DE OTROS SERVICIOS O UNIDADES
1	Vinaroz		22
2	Castelló		
	Castelló Provincial		
	Castelló Provincial (S. Mental)		
3	La Plana		
4	Sagunt		
	Sagunt S. Mental		
5	Clínic		
	Clínic S. Mental		
6	Arnau		
	Arnau S. Mental		
7	La Fe General		
	La Fe Pediátrica		
	La Fe S. Mental		
9	General València	116	
10	Dr. Peset		
11	La Ribera		
12	Gandia		
13	Dénia		
14	Xàtiva		
15	Alcoi		17
16	Vila Joiosa		
17	Sant Joan		
18	Elda	191	
19	General d'Alacant		
20	General d'Alacant (Pediatria)		
20	Elx		26
21	Vega Baja-Orihuela		1
22	Torrevieja		
23	Manises		
24	Vinalopo		
	IVO		
TOTAL		307	66

DOCENTES EN PALIATIVOS 2011

DPTO.	UHD	MEDICOS			ENFERMERIA		
		Nº MEDICOS	Nº CURSOS	Nº CLASES	Nº ENFERMERAS	Nº CURSOS	Nº CLASES
1	Vinaroz	2	1	3	1	1	1
2	Castelló Gral.	1	5	5	3	2	4
	Castelló Provincial	1	8	8	6	4	9
	Castelló Provincial (S. Mental)						
3	La Plana	2	6	12	1	2	2
4	Sagunt	1	1	1			
	Sagunt S. Mental						
5	Clínic	4	7	17	1	3	3
	Clínic S. Mental						
6	Arnau						
	Arnau S. Mental						
7	La Fe General	1	1	2	1	3	5
	La Fe Pediátrica						
	La Fe S. Mental						
9	General València	5	1	5			
10	Dr. Peset	4	6	19			
11	La Ribera						
12	Gandia	2	1	2	4	1	8
13	Dénia	2	2	6			
14	Xàtiva	4	10	41	2	2	3
15	Alcoi	1	1	1			
16	Vila Joiosa	2	2	6	1	2	3
17	Sant Joan	4	5	12	3	2	6
18	Elda	2	5	5	3	5	5
19	General d'Alacant	2	3	11	4	4	15
20	General d'Alacant (Pediatria)						
20	Elx						
21	Vega Baja-Orihuela	1	3	6			
22	Torreveija	1	1	1			
23	Manises						
24	Vinalopo	2	3	6	5	3	6
	IVO	2	2	3			
TOTAL		46	74	172	35	34	70



HOSPITAL A DOMICILIO

2011

***DETALLE DE ACTIVIDADES SELECCIONADAS:
PACIENTES ACTIVOS EN SEGUIMIENTO PROGRAMADO
VENTILACIÓN MECÁNICA INVASIVA
DESARROLLO DE PROGRAMAS ESPECIFICOS***

PACIENTES ACTIVOS EN SEGUIMIENTO PROGRAMADO A FINAL DE 2011

DPTO.	UHD	PACIENTES ACTIVOS EN SEGUIMIENTO PROGRAMADO		TOTAL
		DATOS REALES	DATOS ESTIMADOS	
1	Vinaroz	15		15
2	Castelló	131		131
	Castelló Provincial	115		115
	Castelló Provincial (S. Mental)			0
3	La Plana	18		18
4	Sagunt	313		313
	Sagunt S. Mental			0
5	Clínic		34	34
	Clínic S. Mental	3		3
6	Arnau		14	14
	Arnau S. Mental	9		9
7	La Fe General	415		415
	La Fe Pediátrica			0
	La Fe S. Mental			0
9	General València	113		113
10	Dr. Peset		150	150
11	La Ribera	103		103
12	Gandia	42		42
13	Dénia	147		147
14	Xàtiva		87	87
15	Alcoi	200		200
16	Vila Joiosa	86		86
17	Sant Joan	158		158
18	Elda	225		225
19	General d'Alacant	92		92
20	General d'Alacant (Pediatria)		46	46
20	Eix	69		69
21	Vega Baja-Orihuela	14		14
22	Torreveija	114		114
23	Manises		63	63
24	Vinalopo	25		25
	IVO	25		25
TOTAL		2.432	394	2.826

VENTILACIÓN MECÁNICA 2011

DPTO.	UHD	VENTILACIÓN MECÁNICA		
		Nº PACIENTES INVASIVA	Nº PACIENTES NO INVASIVA	OBSERVACIONES
1	Vinaroz			
2	Castelló General		11	
2	Castelló Provincial	2	15	
3	La Plana			NO SE DISPONE DE APARATAJE
4	Sagunt			
5	Clínic Universitari	4	20	
6	Arnau de Vilanova		6	
7	La Fe General		17	
7	La Fe Infantil			
9	General València			
10	Dr. Peset	1	3	NO EXISTE PROGRAMA FORMAL EN UHD. NO SE INCLUYEN PACIENTES CON VMNI NOCTURNA DE FORMA CONTINUA
11	La Ribera	3	8	
12	Gandia	1		ELA
13	Dénia			
14	Xàtiva			
15	Verge dels Liris-Alcoi			
16	Vila Joiosa		11	
17	Sant Joan	1	15	
18	General d'Elda	2		1 NIÑO 1 ADULTO
19	General d'Alacant			
19	General d'Alacant (Pediatria)	3	12	
20	General d'Elx	14	55	
21	Vega Baja-Orihuela	1	1	
22	Torre Vieja	0	3	BIPAP
23	Manises	3	6	
24	Vinalopo		3	
	IVO			
TOTAL		35	186	

PACIENTES EN PROGRAMAS ESPECÍFICOS: 2011

DPTO	UHD	PACIENTES EN PROGRAMAS ESPECÍFICOS		
		PROGRAMA	Nº PACIENTES (*)	OBSERVACIONES
1	Vinaroz			
2	Castelló Provincial	Programa de detección de DISFAGIA	69	en colaboración con LOGOPEDIA y SV REHABILITACIÓN desde febrero 2011
		Programa de apoyo por U. PSICOONCOLOGIA a pacientes oncológicos de UHD	8	en colaboración con UNIDAD DE PSICOONCOLOGIA desde septiembre 2011
		Programa de NUTRICION ENTERAL DOMICILIARIA: seguimiento y cambio de PEG	9	
		PROGRAMA DE ENLACE Y GESTION DE CASOS COMPLEJOS DE LA COMUNIDAD VALENCIANA	213	
2	Castelló General	Programa de enlace de gestión y casos complejos	216	Datos EEH
		Programa ELA	6	
		Programa de NUTRICION ENTERAL DOMICILIARIA: seguimiento y cambio de PEG	10	
		Tratamiento de heridas mediante terapia de presión negativa (VAC)	19	
3	La Plana	Programa de NUTRICION ENTERAL DOMICILIARIA: seguimiento y cambio de PEG	17	52 pacientes activos en el programa P.E.G. al finalizar el año
		Paracentesis domiciliaria	3	1 paciente activo en programa al finalizar el año
		Administración hierro endovenoso en domicilio	12	Solo se incluyen ingresos programados para administración IV. con función H.Día y NO como tratamiento durante el ingreso por otro motivo.
		Soporte TRANSFUSIONAL PERIODICO (HEMODERIVADOS)	3	Puesta en marcha del programa de transfusiones en domicilio en diciembre 2011.
4	Sagunt S. mental	Programa de DETERIORO COGNITIVO	5	Derivados desde la Unidad de Deterioro Cognitivo de Sagunto.
5	Clínic Universitari			
6	Arnau de Vilanova			
7	La Fe General	Seguimiento programado en SALUD MENTAL	8	
		Seguimiento programado en FIBROSIS QUISTICA	71	Inicio de el 4º trimestre 2011
7	La Fe Pediátrica			
9	General València	Programa de NUTRICION ENTERAL DOMICILIARIA: seguimiento y cambio de PEG	34	
		Bombas intratecales dolor	5	
		Valoración psicológica	461	
		Equipo soporte Cuidados Paliativos Montserrat	6	Inicio junio 2011
10	Dr. Peset	Programa de NUTRICION ENTERAL DOMICILIARIA: seguimiento y cambio de PEG	28	
		Protocolo URETROPEXIA	1	Inicio Noviembre 2011
11	La Ribera	Programa de EPOC	45	
		Programa de INSUFICIENCIA CARDIACA	45	
12	Gandía			
13	Dénia	Programa de PALIATIVOS DEPARTAMENTO	363	
14	Xàtiva	Programa de NUTRICION ENTERAL DOMICILIARIA: seguimiento y cambio de PEG	21	
		Programa de seguimiento y control en pacientes con ventilacion no invasiva (bipap) en domicilio	11	
		Programa DE ALTA TEMPRANA EN FRACTURAS DE CADERA	174	
		Programa DE CONTROL DE MARCAPASOS EN DOMICILIO	6	
15	Alcoi	Programa de NUTRICION ENTERAL DOMICILIARIA: seguimiento y cambio de PEG	45	
16	Vila Joiosa	PALIATIVOS: Consulta Externa (MEDICO)	103	
		PALIATIVOS: Consulta Externa (ENFERMERIA)	196	
		Programa de NUTRICION ENTERAL DOMICILIARIA: seguimiento y cambio de PEG	13	
		Programa de ATENCIÓN AL DUELO	541	
		Alta precoz en FRACTURA DE CADERA	95	
		Alta precoz en PROCEDIMIENTOS UROLOGICOS	24	
		Alta precoz en ADENOMECTOMIA PROSTATICA (MILLIN)	5	
		Alta precoz en PIELONEFRITIS AGUDA	4	
17	Sant Joan	Control domiciliario de ANTICOAGULACION ORAL	6	
		Programa de NUTRICION ENTERAL DOMICILIARIA: seguimiento y cambio de PEG	15	
17	Sant Joan	Soporte TRANSFUSIONAL PERIODICO (HEMODERIVADOS)	19	
18	General d'Elda	Programa de NUTRICION ENTERAL DOMICILIARIA: seguimiento y cambio de PEG	225	

PACIENTES EN PROGRAMAS ESPECÍFICOS: 2011

DPTO	UHD	PACIENTES EN PROGRAMAS ESPECÍFICOS		
		PROGRAMA	Nº PACIENTES (*)	OBSERVACIONES
19	General d'Alacant Línea Básica	Programa de identificación de paliativos AMBULANTES (PIPA)	211	Programa Conjunto con la Enfermería de Enlace del Departamento
		Soporte TRANSFUSIONAL PERIODICO (HEMODERIVADOS)	665	Concentrado de Hematíes y Plaquetas
		Toma Compartida de Decisiones Clínicas (TCDC)	144/28(*)	TCDC 144 Con firma de paciente y familia 28 (*) Documento firmado según protocolo
		Programa de identificación de problemática social (PIPS)	22	Enfermera Gestora de Casos Hospitalaria a través de VSFB "identifica" pac-fam en el Sv.Urgencias Hospital
		Programa "Prescripción y Control Material Ortoprotésico"	159	T.Social, UHD y Enfermera Gestora de Casos Hospitalaria
		Programa "Recuperación y Reciclaje Medicación" (RRM)	667	Pendiente de LEGALIZACION-PROTOCOLIZACION por Dirección económica y gerencia de nuestro departamento. Se refiere a FARMACOS sin usar y en perfecto estado de pacientes que han estado en régimen de UHD o pacientes conocidos por la EGC Comunitaria (4 Centros de Salud: 131)
		Programa "Recuperación y Reciclaje Material Ortoprotésico" (RRMO)	89	Se han reciclado 58 sillas de ruedas y 2 camas articuladas, entre otros materiales (pendiente de legalización-protocolización)
		Programa "Coordinación UHD-SES"	11	En funcionamiento desde Diciembre 2010. El dato se refiere a pacientes paliativos que se han atendido en domicilio por la llamada del personal CICU evitando el ingreso hospitalario innecesario
		Implantación del programa de "Atención Compartida" en los Centros de Salud:	44/21	1. Monforte del Cid: 100 % de pac PAL domiciliarios éxitos en Programa de Atención Compartida (AC) 2. Agost: 89% éxitos en programa de AC.
19	General d'Alacant Línea Pediátrica	Cuidados Paliativos	12	
		Soporte TRANSFUSIONAL PERIODICO (HEMODERIVADOS)	1	
		QUIMIOTERAPIA DOMICILIARIA	2	
		Programa de NUTRICIÓN PARENTERAL DOMICILIARIA	2	
		Programa de NUTRICIÓN ENTERAL DOMICILIARIA	8	
		Medicación PARENTERAL	10	
		Control OXIGENOTERAPIA - AEROSOLTERAPIA	10	
		Alta precoz en RECIEN NACIDOS PREMATUROS	0	
		Monitorización domiciliar de lactantes con riesgo de SMSL	13	
		Alta precoz pacientes quirúrgicos	9	
		Seguimiento telefónico programado por ENFERMERÍA	31	
		Actuación delegada	3	
		Entrenamiento técnicas enfermería	5	
Manejo de ostomías	8			
20	Elx	Tratamiento de heridas mediante terapia de presión negativa (VAC)	27	tratamiento avanzado en la cicatrización de heridas crónicas.-
		Programa de INTESTINO CORTO	8	programa iniciado con el servicio de farmacia para la administración de magnesio i.v.
		Programa de CRÓNICOS	35	seguimiento programado de pacientes, realizando analíticas de control, actualización de medicación, etc.-
		Programa de NUTRICION ENTERAL DOMICILIARIA: seguimiento y cambio de PEG	48	preoperatorio, informe y 1ª visita al paciente para educación sanitaria tras la colocación de la sonda (no incluidos en pacientes en seguimiento).-
		Programa de ESTUDIO NUTRICIONAL	155	realización de perfiles nutricionales periódicos en pacientes oncológicos y/o crónicos.-
21	Vega Baja-Orihuela	Alta precoz en CIRUGÍA CON DRENAJES ACTIVOS	14	con el Sv. de Cirugía
		Programa DE CONTROL DE MARCAPASOS EN DOMICILIO	8	con la UCI
		Programa de NUTRICION ENTERAL DOMICILIARIA: seguimiento y cambio de PEG	32	con el Sv de Digestivo
22	Torreveja	Tratamiento de heridas mediante terapia de presión negativa (VAC)	11	en 6 de estos casos el sistema VAC fue iniciado por la propia UHD.
23	Manises	Programa de NUTRICION ENTERAL DOMICILIARIA: seguimiento y cambio de PEG	35	
		Soporte TRANSFUSIONAL PERIODICO (HEMODERIVADOS)	15	
		Soporte PARACENTESIS PERIODICA	12	
		Soporte NEUMOLOGIA (Control gasométrico)	9	
		Soporte INSUF. CARDIACA (Bomba Seguril semanal)	3	
24	Vinalopo	Vía Clínica Trombosis venosa profunda	10	
		Protocolo cirugía anal sin ingreso	5	Se inició en diciembre
	IVO			
TOTAL			5.525	

(*) Σ pacientes que han ingresado en el programa a lo largo de 2011 (independientemente de si todavía continúan o si han salido por cualquier causa)

Programa de NUTRICION ENTERAL DOMICILIARIA: seguimiento y cambio de PEG	532
---	-----