

Kare Estación de Enfermería
Cuidados con mucho tacto.

Un Paseo por KARE

Kare

Estación de Enfermería

Cuidados con mucho tacto.

- 1º acceso a la aplicación

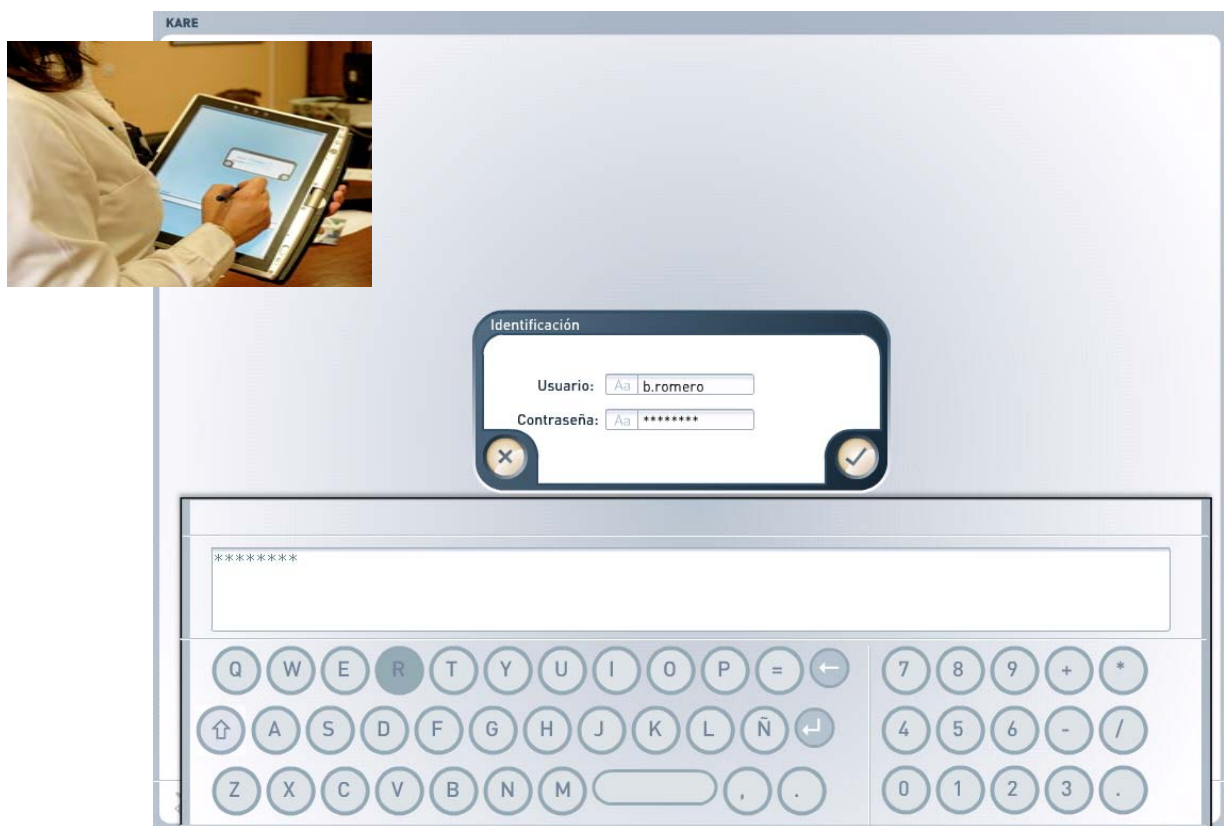

- Funcionalidades de Estación de Enfermería:

- Gestión de camas
- Seguimiento de enfermería
- Toma de constantes
- Valoración por patrones de Marjory Gordon
- Uso de escalas autoevaluables.
- Acceso al visor de Historia Clínica
- Planes de cuidados y taxonomías Nanda, Noc y Nic (en desarrollo).

- Mapa de camas

- Vista nominal o global
- Identificación del nivel de cuidados que requiere el paciente
- Alertas
- Acceso directo a la pantalla de historia de enfermería.

- Relación de Pacientes por Enfermera

KARE Begoña Romero Consorcio Hospital General Universitario Valencia Unidad de Enfermería A3 09/11/2006 13:40:57

Pacientes de la unidad de enfermería Unidad de Enfermería A3

Cama	Médico	Paciente	NHC	Sexo / Edad	Servicio	Diagnóstico Ingreso	Alertas
A32011	Ana	ALONSO GONZALEZ, ANA	45	♀ 7a	NEU	DOLORES MENSTRUALES FI	
A32012	Anabel Alonso Qu	ALEGRE JORDAN, CARMEN	33	♀ 46a	TRAU		
A32021		BANDERAS LOPEZ, ANTONIO	52	♂ 5m	TRAU		
A32022		RIUS FABRA, XAVI	32	♂ 30a	TRAU		⚠
A32031		CERVANTES GARCIA, MIGUEL	39	♂ 6m	NCG	BRONQUITIS	
A32032		CADENAS LLABRES, ANA	48	♀ 1a	NCG		
A32041		IBAÑEZ MENENDEZ, PABLO	42	♂ 38a	TRAU	DOLOR CABEZA FUERTE	
A32042		MARTINEZ PEREZ, SUSANA	28	♀ 30a	TRAU		
A32051		FERNANDEZ ROMERO, EDUARDO	16	♂ 42a	NCG	MIGRAÑAS	
A32052	Doctor Llopis Llo	SANZ PANZA, ALFREDO	6	♂ 41a	NCG		⚠
A32061		GARCIA MARQUEZ, GABRIEL	38	♂ 61a	TRAU		
A32062		GARCIA MARIN, LUCIA	17	♀ 70a	TRAU	INFLAMACIÓN PIERNAS	
A32071		VALLS COSI, TERESA	55	♀ 59a	TRAU		
A32072		SOLER PIQUES, SILVIA	46	♀ 32a	TRAU		👁️ 🔍

Número de pacientes: 19 / 36 Última actualización: NaN:NaN:NaN

Consorcio Hospital General Universitari València

- Mapa de camas GRÁFICO

- Obtención de la Historia Clínica del Paciente

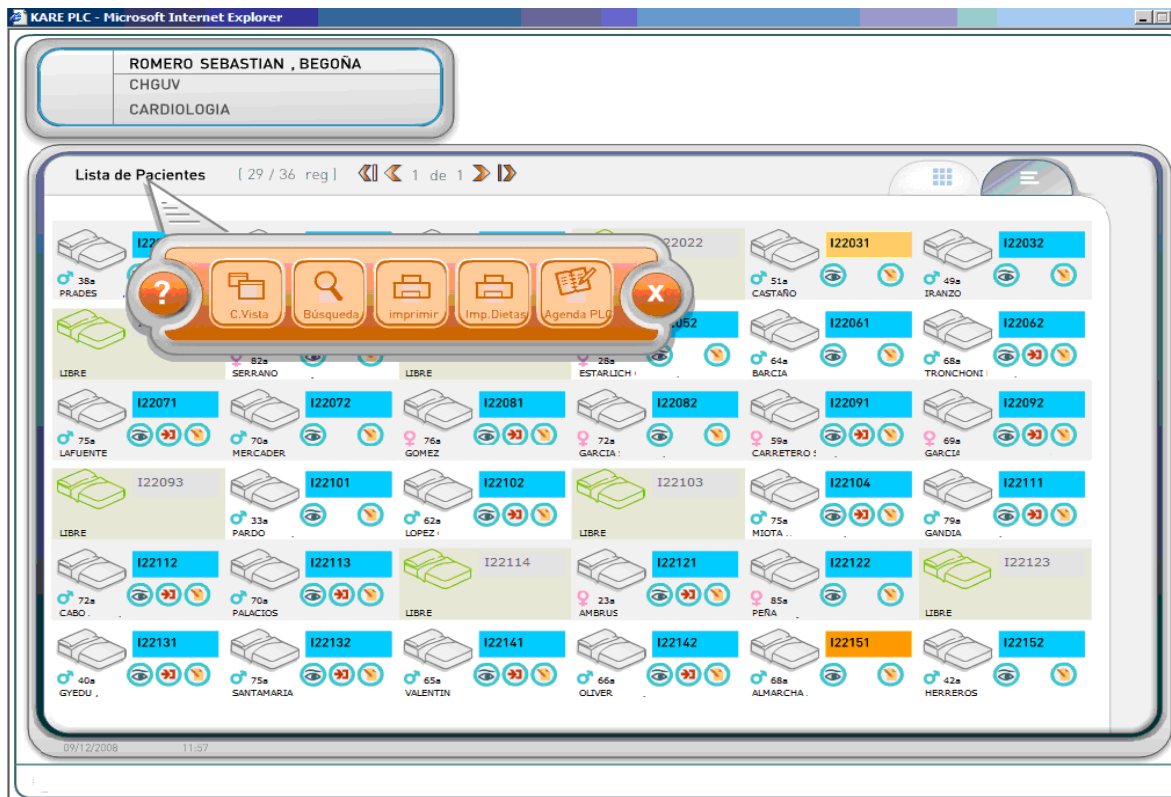

- Seguimiento de la evolución del paciente

The main area is titled 'Hoja de Evolución -> Añadir nota' and has tabs for 'Otros Datos', 'Valoración', 'Constantes', and 'Evolución'. The 'Evolución' tab is active, showing a text input field with 'Mejora del paciente'. Below this, there is a section for 'Notas de Evolución anteriores' with three entries:

- 10/07/2006 09:20 Begoña Romero Unidad de Enfermería A3
[VALORACIÓN PATRÓN : Percepción de la Salud]
Problemas de salud: Sí
Indicar problemas de salud: Alergias
- 30/06/2006 11:07 Begoña Romero Unidad de Enfermería A3
[VALORACIÓN PATRÓN : Percepción de la Salud]
Problemas de salud: Sí
Indicar problemas de salud: Alergias
- 30/06/2006 10:57 Begoña Romero Unidad de Enfermería A3
[VALORACIÓN PATRÓN : Percepción de la Salud]
Percepción del estado de salud en general antes del ingreso: Regular (Hacer seguimiento)
Problemas de salud: Sí
Indicar problemas de salud: Alergias

The interface includes a close button (X) and a checkmark button (✓) at the bottom left and right respectively. The footer shows the logo and name of 'Consortio Hospital General Universitari València'.

- Seguimiento de enfermería
 - Seguimiento en texto libre.
 - Acceso inmediato a las anotaciones de seguimiento previas.
 - Creación automáticas de anotaciones a partir de la valoración del paciente.
 - Incorpora teclado táctil en pantalla.

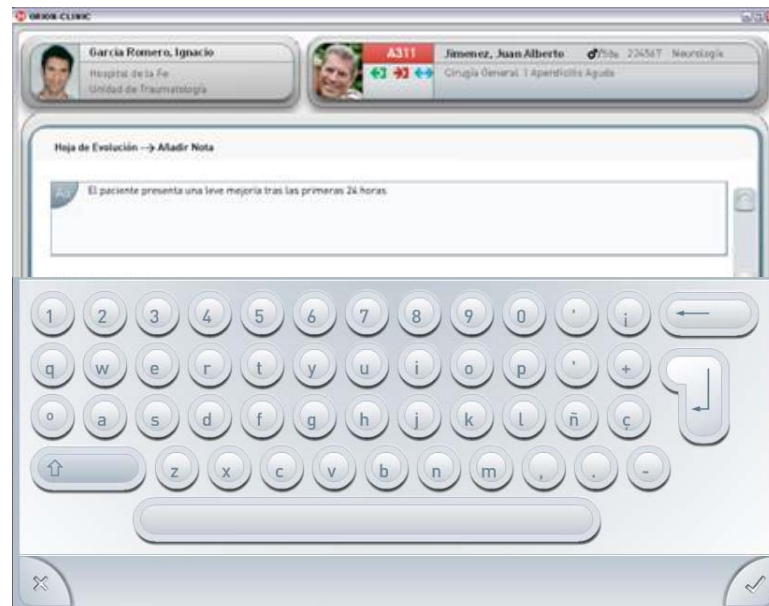

- Toma de constantes del Paciente

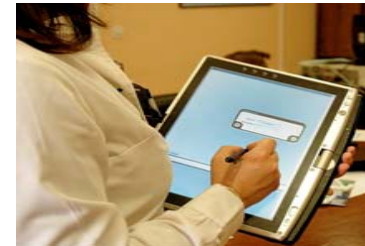

- Lista de constantes por unidad de enfermería.
- Vista de valores anteriores en la misma pantalla.
- Introducción de datos mediante teclado numérico táctil en pantalla.
- Control de errores mediante rangos de valores válidos.
- Vista gráfica de la evolución de las constantes.

- Listado de las constantes del paciente

KARE Begoña Romero Consorcio Hospital General Universitario Valencia Unidad de Enfermería A3 09/11/2006 13:45:22

A32052 Médico Doctor Llopis L Paciente SANZ PANZA, ALFREDO NHC 6 Sexo/Edad 41a Servicio NCG Diagnóstico Ingreso

Toma de Constantes -> Añadir

Constantes	Otros Datos			Valoración			Constantes			Evolución
	30/06 10:37	30/06 10:42	30/06 10:43	30/06 10:44	30/06 10:45	30/06 10:46	30/06 10:47	30/06 10:48	06/10 09:28	
Presión Arterial Máxima (mmHg)	180								120	Nuevo
Presión Arterial Mínima (mmHg)	70								100	
Frecuencia Cardíaca (ppm)									87	
Frecuencia Respiratoria (ppm)									20	
Temperatura (°C)		38.5					38	39	36	
Catéteres Uretrales (cm3)				40						
Drenajes (cm3)						50				
Glucemia (mgdl)		200			220					

Activar Imprimir

Consorcio Hospital General Universitari València

- Listado de las constantes del paciente

Constantes	30/06 10:37	30/06 10:42	30/06 10:43	30/06 10:44	30/06 10:45	30/06 10:46	30/06 10:47	30/06 10:48	06/10 09:28	Nuevo
Presión Arterial Máxima (mmHg)	180								120	<input type="text" value="Aa"/>
Presión Arterial Mínima (mmHg)	70								100	<input type="text" value="Aa"/>
Frecuencia Cardíaca (ppm)									87	<input type="text" value="Aa"/>
Frecuencia Respiratoria (ppm)									20	<input type="text" value="Aa"/>
Tª							38	39	36	<input type="text" value="Aa"/>
C										<input type="text" value="Aa"/>
D										<input type="text" value="Aa"/>
Glucemia (mgdl)			200			220				<input type="text" value="Aa"/>

- Toma de constantes GRÁFICA del paciente

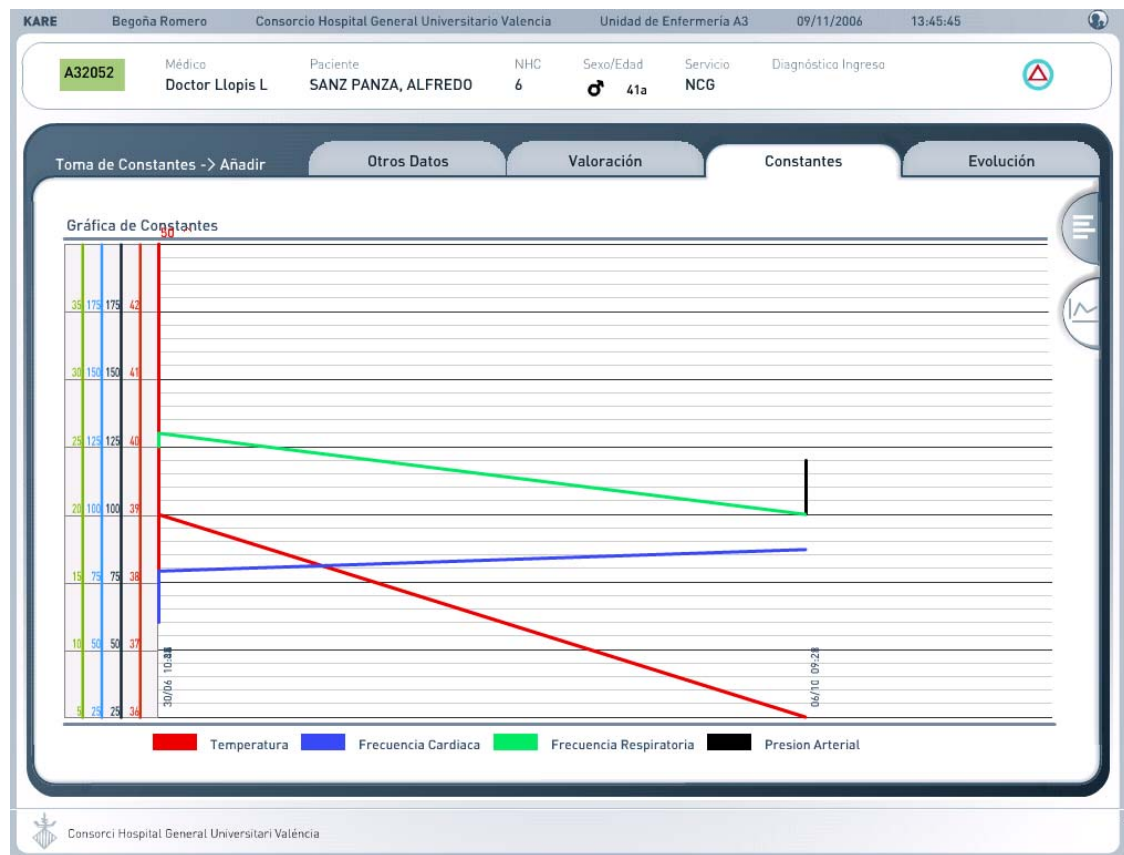

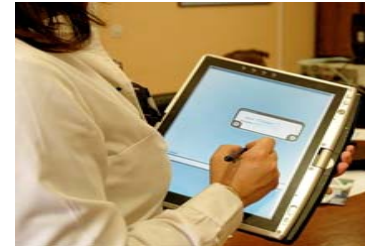

- Valoración del paciente
- Valoración del paciente basada en patrones de Marjory Gordon.
- Consulta de las valoraciones realizadas.
- Fácil cumplimentación mediante pantalla táctil.
- Alertas de paciente pendiente de valorar al ingreso o alta.
- Valoración completa o focalizada.
- Ayudas sobre los patrones.

- Valoración del patrón

Nombre Patrón	No Procede	Valorado	Resultado
Percepción de la Salud		10/07/2006 09:19	Patrón con disfunción

Below the table, there are several categories for pattern evaluation, each with a corresponding icon in a central menu:

- Nutricional – Metabólico
- Eliminación
- Actividad – Ejercicio
- Sueño – Descanso
- Cognitivo – Perceptivo
- Autopercepción
- Rol – Relaciones
- Sexualidad – Reproducción
- Adaptación – Tolerancia al estrés
- Valores y Creencias

The central menu includes the following actions: Valorar, Modificar, Informe, Disfunciones, Procede, No Procede, Descripción, Histórico, and Imprimir. A close button (X) is also present in the menu.

- Introducción de resultados

- Valoración del paciente

KARE Begoña Romero Consorcio Hospital General Universitario Valencia Unidad de Enfermería A3 09/11/2006 13:48:05

A32052 Médico Doctor Llopis L Paciente SANZ PANZA, ALFREDO NHC 6 Sexo/Edad 41a Servicio NCG Diagnóstico Ingreso

Valoración de enfermería -> Percepción de la Salud

VARIABLES	Valores	Alterado	Texto libre
Percepción del estado de salud en general antes del ingreso	Buena	<input type="checkbox"/>	Aa
Concordancia con la realidad	Adecuada	<input type="checkbox"/>	Aa
Problemas de salud	Sí	<input checked="" type="checkbox"/>	Aa
Indicar problemas de salud		<input checked="" type="checkbox"/>	Aa
<input checked="" type="checkbox"/> Diabetes <input type="checkbox"/> Intervenciones quirúrgicas	<input type="checkbox"/> Hipertensión <input type="checkbox"/> Alergias		
Tipo de diabetes	Gestacional	<input checked="" type="checkbox"/>	Aa
Medicación	Sí	<input type="checkbox"/>	Aa
Especificar		<input type="checkbox"/>	Aa
<input checked="" type="checkbox"/> La prescrita por el médico <input type="checkbox"/> Terapias alternativas	<input type="checkbox"/> Por cuenta propia		
Conocimiento de sus problemas de salud		<input type="checkbox"/>	Aa
Conocimiento de los cuidados que precisa		<input type="checkbox"/>	Aa

Ver Focalizada

Consorcio Hospital General Universitari València

- Otros Datos
